

PA sämtl. HH

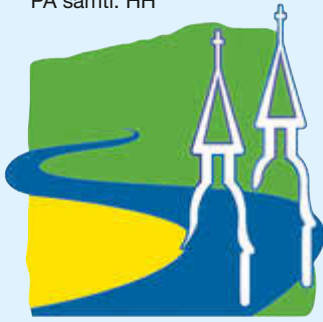

VERBANDSGEMEINDE
P R Ü M

PRÜMER RUNDSCHAU

www.pruem.de



mit den amtlichen
Bekanntmachungen
der Kreisverwaltung
des Eifelkreises
Bitburg-Prüm



18. Rad-Erlebnistag

Auf der Landstraße L5
zwischen
Rommersheim und Rittersdorf

Pfingstmontag

25. Mai 2026

10 - 18 Uhr

Alle Infos
unter
www.nimmsrad.info

**Die Aktionsstrecke ist von 9 bis 19 Uhr
für Kraftfahrzeuge gesperrt!**



51. Jahrgang

Samstag,
23. Mai 2026

Ausgabe 21/2026

Auw • Bleialf • Brandscheid • Buchet • Büdesheim • Dingdorf • Feuerscheid • Flingingen • Giesdorf • Gondenbrett • Großlangenfeld • Habscheid • Heckhuscheid • Heisdorf • Hersdorf • Kleinlangenfeld • Lasel • Masthorn • Matzerath • Mützenich • Neuendorf • Niederlauch • Nimshuscheid • Nimsreuland • Oberlascheid • Oberlauch • Olzheim • Orlenbach • Pittenbach • Pronsfeld • Prüm • Rommersheim • Roth • Schönecken • Schwirzheim • Seiwerath • Sellerich • Wallersheim • Wazerath • Wawern • Weinsheim • Winringen • Winterscheid • Winterspelt

Bereitschaftsdienste

Ärztlicher Bereitschaftsdienst

Tel. 116117

Wenn ohne unmittelbare Behandlung Lebensgefahr besteht oder bleibende gesundheitliche Schäden zu befürchten sind, ist der Rettungsdienst unter **112** zu alarmieren.

Augenärztlicher Bereitschaftsdienst im Eifelkreis Bitburg-Prüm

Seit dem 01.02.2024 liegt der augenärztliche Notdienst für die Region Trier in der Verantwortung der **Kassenärztlichen Vereinigung Rheinland-Pfalz**. Bitte kontaktieren Sie hier immer zunächst den **Patientenservice unter Tel. 116117**.

Zahnärztlicher Notfalldienst

Einheitliche zahnärztliche Notrufnummer für den Eifelkreis Bitburg-Prüm: **01805-065100**

Weitere Informationen zum zahnärztlichen Notfalldienst unter www.bzk-trier.de - Eine Inanspruchnahme ist nur nach telefonischer Vereinbarung möglich.

Apothekennotdienst

Ansage des Apothekennotdienstes über die landeseinheitliche Rufnummer: **01805/258825 plus Postleitzahl des Standortes**.

Anzeige der notdienstbereiten Apotheken im Internet unter: www.lak-rlp.de

Der Notdienst wechselt jeweils morgens um 08.30 Uhr.

Apothekennotdienst vom 23.05.2026 bis 29.05.2026

Samstag, 23.05.2026

Apotheke am Teichplatz Tel.: 06551/7475
Teichplatz 8, 54595 Prüm

Löwen-Apotheke Tel.: 06561/946964
Brodenheckstr. 24, 54634 Bitburg

Sonntag, 24.05.2026

Hubertus-Apotheke Tel.: 06591/95450
Kasselburger Weg 3, 54568 Gerolstein

BEDA-Apotheke Tel.: 06561/683644
Saarstr. 33, 54634 Bitburg

Montag, 25.05.2026

Burg-Apotheke Tel.: 06553/961033
Alter Markt 9, 54614 Schönecken

Gangolf-Apotheke Tel.: 0651/40404
Fleischstr. 11, 54290 Trier

Dienstag, 26.05.2026

Schloss-Apotheke Tel.: 06564/2198
Poststr. 3, 54673 Neuerburg

St. Martin-Apotheke Tel.: 06571/20060
Karrstr. 40, 54516 Wittlich

Mittwoch, 27.05.2026

Einhorn-Apotheke Tel.: 06554/93040
Hauptstr. 22, 54649 Waxweiler

Eifel-Apotheke Tel.: 06561/5311
Denkmalstr. 2, 54634 Bitburg

Donnerstag, 28.05.2026

Adler-Apotheke Tel.: 06551/2300
Hahnstr. 3, 54595 Prüm

Sonnen-Apotheke Tel.: 06563/963496
Bitburger Str. 31, 54657 Badem

Freitag, 29.05.2026

Apotheke Bleialf Tel.: 06555/236
Auwerstr. 10, 54608 Bleialf

Flora-Apotheke Tel.: 06561/3142
Hauptstr. 18, 54634 Bitburg

Bitte beachten Sie, dass der Plan einem täglichen Änderungsservice unterliegt.

(0180er-Nummern: 14 ct/min. a. d. dt. Festnetz, Mobilfunk max. 42 ct/min.)

Wochenenddienst der Tierärzte

Falls der Haustierarzt nicht erreichbar, sind dienstbereit:

Samstag, 23.05. und Sonntag, 24.05.2026:

Dres. Dahmen - Dünner, Prüm Tel. 06551/95240

Pfingstmontag, 25.05.2026:

TÄ A. Junk, Plütscheid Tel. 06554/9586444

Notrufe

Polizei Tel. 110

Feuerwehr und Rettungsdienst Tel. 112

Krankenwagen/Krankentransport Tel. 112

Polizeiinspektion Prüm Tel. 06551/9420

Polizeibezirksdienst Stadt Prüm: . Tel. 06551/942-40 (Herr Pauls)

Polizeibezirksdienst Prüm-Land: Tel. 06551/942-46 (Herr Ramscheidt)

Bundespolizei Prüm Tel. 06551/1486690
..... oder Handy 0175-2905 395

Opfertelefon der Kripo Wittlich Tel. 0160/9785 6155

Giftnotruf Mainz Tel. 06131/19240

Abwasserbeseitigung -

Verbandsgemeindewerk Tel. 0170/6381 606

Wasserversorgung Eifelkreis Bitburg-Prüm

KNE - Kommunale Netze Eifel AöR als Betriebsführer für die

Wasserversorgung des Eifelkreises Tel. 06551/9512-0

Entstördienst bei Notfällen und technischen Störungen

Erdgasversorgung

Energienetze Mittelrhein GmbH & Co. KG

ein Unternehmen der evm-Gruppe Tel. 0261/2999-55

SWT Erdgas-Entstörungsnummer 0800 717-2599

Westenergie AG

Störungsnummer Strom: Tel. 0800/4112244

www.westenergie.de/de/ueber-westenergie/stoerungsmeldung.html



Einweihungsfeier

Alte Schule

31. MAI 2026

NIEDERLAUCH



Was dich erwartet:

- Mittagstisch
- musikalische Unterhaltung
- Kaffee- und Kuchenangebot
- Kirchenführungen
- Angebote für Kinder: Hüpfburg, Bastelecke, Rund um das DGH zu Pferd, Kinderschminken



Der Zeitplan:

- 11:00 Uhr Heilige Messe in der Alten Schule, musikalisch begleitet durch den MV Niederlauch sowie den Kirchenchor
- 12:15 Uhr Begrüßung durch Johannes Reuschen und Stefan Marxen
- 14:00 Uhr Auftritt des Musikvereins Wawern
- 15:00 & 17:00 Uhr Kirchenführungen mit Petra Heinen

Wir freuen uns auf Dich!

Die Ortsgemeinden

Dingdorf, Niederlauch, Oberlauch & Winringen

KIRMES WINTERSPELT

29.05.-01.06.2026

SAMSTAG Kirmesparty

mit



Acapulco
FIREBIRDS

ab
19:00
Uhr

Bis
21:00
Uhr
HALBER
Eintritt



MARIAN ACOUSTICS



Kein Einlass unter 16 Jahren



Pfingst

KIRMES

23.-25. MAI 2026

Bleialf

Pfingst
SAMSTAG

16.30 Uhr Empfang Kirmesbaum mit Fassanstich
abends



Pfingst
SONNTAG

10.30 Uhr Messe mit Begleitung des Kirchenchors
Frühschoppen mit dem Aftal-Blasorchester
nachmittags MV Eschfeld
abends



anschließend
Dj Paddy

Pfingst
MONTAG

ab 11 Uhr Krammarkt
14 Uhr Jugend Aftal-Blasorchester
15 Uhr Kinder- und Jugendtanzgruppe
des Eifelverein Bleialf





Verbandsgemeinde Prüm

www.pruem.de

Zentrale: Tel. 06551 - 943-0

Öffnungszeiten der Verwaltung

Verbandsgemeindeverwaltung Prüm

Montag bis Freitag 08.00 bis 12.00 Uhr
Donnerstag zusätzlich 14.00 bis 18.00 Uhr

Tiergartenstraße 54, 54595 Prüm, Tel. 06551 9430
E-Mail: poststelle@vg-pruem.de

Besucherinnen und Besucher mit körperlichen Beeinträchtigungen benutzen bitte den Eingang Langemarckstraße.

Außenstelle in Bleialf

Montag, Dienstag von 08.00 bis 12.00 Uhr
Mittwoch von 08.00 bis 11.00 Uhr
Donnerstag von 15.00 bis 18.00 Uhr
Freitag geschlossen

Auwer Straße 2, 54608 Bleialf, Tel. 06555 322,
E-Mail: cathrin.altendorf@vg-pruem.de

Für Besucherinnen und Besucher mit körperlichen Beeinträchtigungen (auch Eltern mit Kinderwagen) bitten wir vorab um telefonische Anmeldung unter Tel. 06555/322.

Verbandsgemeindeverwaltung Prüm



Wir gratulieren

24.05.1946	Anna-Maria Susanna Bingler, 54610 Budesheim	80 Jahre
27.05.1941	Theresia Maria Josefine Michels, 54616 Winterspelt	85 Jahre
27.05.1946	Gerd Johann Tampier, 54614 Schönecken	80 Jahre
28.05.1936	Jutta Anneliese Dagmar Dirichs, 54597 Pronsfeld	90 Jahre
28.05.1926	Christina Katharina Mockels, 54616 Winterspelt	100 Jahre

Goldene Hochzeit

Herbert und Walburga Gorran, 54608 Bleialf am 28.05.2026
Horst und Rita Klein, 54608 Buchet am 28.05.2026

Eiserne Hochzeit

Aloysius und Franziska Staus, 54608 Brandscheid am 29.05.2026

Redaktionsschlussvorverlegung

„Prümer Rundschau“

Die Feiertage „Pfingstmontag“ und „Fronleichnam“ machen Vorverlegungen der Redaktionsschlusszeiten erforderlich.

Die Textbeiträge müssen daher

für die Woche 22/2026

bis Freitag, den 22.05.2026, 09.00 Uhr,

für die Woche 23/2026

bis Freitag, 29.05.2026

bei der Verbandsgemeindeverwaltung bzw. im CMSweb eingegangen sein. Wir bitten um Beachtung.

Später eingehende Mitteilungen können nicht mehr berücksichtigt werden.

Verbandsgemeindeverwaltung Prüm

„Nim(m)s Rad“

18. Autofreier Rad-Erlebnistag zwischen Rommersheim und Rittersdorf am 25.05.2026

Umfangreiche Straßensperrungen

Die Verbandsgemeindeverwaltungen Bitburger Land und Prüm veranstalten am **Pfingstmontag, 25.05.2026** zwischen 10.00 und 18.00 Uhr im Nimstal den Raderlebnistag **Nim(m)'s Rad**.

Die Straßensperrungen werden in der Zeit von 09.00 Uhr bis 19 Uhr eingerichtet.

Die Straßen zwischen Rommersheim und Rittersdorf steht dann auf einer Gesamtlänge von ca. 30 Kilometern Radfahrern und Wanderern zur Verfügung.

Es besteht ein absolutes Fahrverbot für Kraftfahrzeuge aller Art auf folgendem Streckenabschnitt:

Rommersheim (Gemeindehaus) – K 170 – Vor Hahlen – Giesdorf – Nimsweg – L 5 über - Schönecken – Nimsreuland - Lasel - Seffern – Bickendorf – Rittersdorf, Prümer Straße – Bitburger Straße

Zur Reduzierung von Umwegen besteht in

Schönecken: im Bereich der Kreuzung L 10 (von und in Richtung Seiwerrath) / K 118 (von und in Richtung Dingdorf) die Möglichkeit, den gesperrten Streckenabschnitt zu queren. Hier erfolgt die Verkehrsregelung durch die Polizei.

Die Sperrstrecken sind entsprechend beschildert. Da ein Umfahren der gesperrten Strecke nicht überall möglich ist, werden die Verkehrsteilnehmer, die ihre Fahrzeuge benutzen müssen (Schichtarbeiter, Touristen etc.) gebeten, vor Sperrbeginn (09.00 Uhr) den Pkw außerhalb der Sperrzone zu parken.

Wegen der Veranstaltung können auch die Bushaltestellen im Bereich der gesperrten Strecke nicht bedient werden. Der ÖPNV wird für diesen Zeitraum ab Bitburg über die A 60 bis Prüm und umgekehrt geleitet.

Gemeinsame Sitzung des Bau- und Planungsausschusses und des Klimabeirates der Verbandsgemeinde Prüm

Bekanntmachung

Am Mittwoch, 27. Mai 2026 findet um 16:00 Uhr eine gemeinsame Sitzung des Bau- und Planungsausschusses und des Klimabeirates der Verbandsgemeinde Prüm im Ratssaal der Verbandsgemeindeverwaltung Prüm statt.

Tagesordnung

Öffentliche Sitzung

1. Kommunale Wärmeplanung
2. Vergabe von Unterhaltungs- und Instandsetzungsmaßnahmen an Schulen und Feuerwehrgerätehäusern

Prüm, 11.05.2026

Verbandsgemeinde Prüm

Dr. Johannes Reuschen, Bürgermeister

Sitzung des Schulträgerausschusses der Verbandsgemeinde Prüm

Bekanntmachung

Am Donnerstag, 28. Mai 2026 findet um 15:00 Uhr eine Sitzung des Schulträgerausschusses der Verbandsgemeinde Prüm im Konferenzraum des Rathauses (1. OG, Zimmer 202) statt.

Tagesordnung

Öffentliche Sitzung

1. Mitteilungen der Verwaltung
2. Rahmenvereinbarung zur Umsetzung des Ganztagsförderungsgesetzes (GAFÖG) für die Grundschulkinder im Eifelkreis Bitburg-Prüm
3. Neufassung der Satzung über die Erhebung von Elternbeiträgen für das Betreuungsangebot in den Grundschulen der Verbandsgemeinde Prüm vom 12.06.2018, zuletzt geändert am 21.03.2022
4. Neufassung der Betreuungsordnung für das Betreuungsangebot in Grundschulen der Verbandsgemeinde Prüm

Prüm, 07.05.2026

Verbandsgemeinde Prüm

Dr. Johannes Reuschen, Bürgermeister

„SPENDENBÖRSE PRÜM“

Initiative „Ich bin dabei“

Stand: 18.05.2026

Wer kann folgende Artikel abgeben?

- 1 Notebook
- 1 Tablet
- 1 Wickelkommode
- 1 Babylaufstall
- Ausstattung für Babys

Wer braucht?

- 1 Fernsehtisch
- 1 Garderobe
- 1 Gitterbett 70 x 120 cm mit Matratze
- 1 Puppenbett
- 1 Babyschale fürs Auto
- 1 Flachbildfernseher
- 2 Tennisschläger

Personen, die vorgenannte oder andere Artikel abgeben möchten, können sich telefonisch unter **06551 943-109** melden. Personen, die bestimmte Gebrauchsgegenstände benötigen, können ihren Bedarf ebenfalls unter der o. g. Telefonnummer melden.

Unser Ziel ist es, Angebot und Nachfrage möglichst zusammen zu bringen (=Vermittlungsstelle). Wir weisen darauf hin, dass die Gegenstände bei Übergabe an den neuen Besitzer in gutem Zustand sein sollten. **Wir verfügen über keine Lagerkapazitäten.**

Bedarfe und Angebote werden max. 2 Monate lang gespeichert. Werden diese nicht bedient, fallen sie automatisch aus dem Pool heraus. Eine erneute Aufnahme ist möglich. Der aktuelle Bedarf wird wöchentlich veröffentlicht.

Für weitere Fragen stehen wir unter der o. g. Telefonnummer zu unseren allgemeinen Öffnungszeiten gerne zur Verfügung.

Wir freuen uns auf Ihren Anruf!

Öffnungszeiten

Kurcenter - Freizeitbad / Freibad Prüm

Aktuelle Öffnungszeiten und weitere Informationen finden Sie unter

www.schwimmbad-pruem.de,
www.facebook.de/baederpruem
 oder durch Ansage Tel. 06551/96540 bzw. 06551/3400.

Öffnungszeiten

Kurpark – Sauna

Samstag	14.00-20.00 Uhr	Gemischte Sauna
Sonntag	geschlossen	
Montag	geschlossen	
Dienstag	14.00-22.00 Uhr	Gemischte Sauna
Mittwoch	geschlossen	
Donnerstag	14.00-20.00 Uhr	Damensauna
Freitag	14.00-22.00 Uhr	Gemischte Sauna

Mehr Infos unter www.kurparksauna-natur-pur.de
 oder Tel. 06551/965425.

REPAIR CAFE

FLICKSTUFF PRÜM

Wegwerfen? Denkste!

Was passiert mit einem kaputten Mixer?
 Mit einem Fahrrad, bei dem ein Rad nicht mehr rund läuft?
 Was ist, wenn ein Stuhl aus dem Leim geht?
Wegwerfen? Nein danke!
 Auf ins Repair Café

Samstag-Termine 2026

13.06.26	22.08.26
26.09.26	21.11.26

immer von 10-13 Uhr

weitere Infos:
Haus der Jugend Prüm
 Mahnplatz 1 - 54595 Prüm
 Tel.: 0 65 51 - 6346

Eine Alternative zur Wegwerfgesellschaft & ein Beitrag zur Nachhaltigkeit

verbraucherzentrale

Rheinland-Pfalz

Beratungsstützpunkt Prüm

Konvikt - Haus der Kultur
 54595 Prüm - Kalvarienbergstraße 1 - Raum 215
 barrierefrei - Aufzug vorhanden - Parkmöglichkeiten hinter dem Haus

Persönliche Beratung immer freitags von 10 bis 13 Uhr
 Terminvereinbarung: telefonisch unter 0651/ 48802 oder
 freitags zwischen 10 und 13 Uhr unter 06551/ 9658-19
 Per Mail: pruem@vz-rip.de Online: www.verbraucherzentrale-rip.de/onlinetermine-rip

Deutsche Rentenversicherung Rheinland-Pfalz

Rentenberatungstermine in Prüm ausgebucht

Die Rentenberatungstermine bei der Verbandsgemeindeverwaltung Prüm für 2026 sind bereits vollständig ausgebucht.

Die Auskunft- und Beratungsstelle in Trier bietet jedoch auch telefonische Beratungen an. Diese erreichen Sie unter der Telefonnummer 0651 145500.

Öffnungszeiten laut Homepage:

- Montag bis Mittwoch: 08:00 – 15:30 Uhr
- Donnerstag: 08:00 – 18:00 Uhr
- Freitag: 08:00 – 13:00 Uhr

www.deutsche-rentenversicherung.de

Ihre Verbandsgemeinde im Internet unter
www.pruem.de



Jugend aktuell

MOBILE JUGENDARBEIT DER VG PRÜM & VG ARZFELD



Bei Fragen rund um die Themen Jugendarbeit, ehrenamtliche Tätigkeiten, Jugendräume oder Freizeiten stehen wir Ihnen gerne zur Verfügung. Die Sprechstunden der Fachkräfte für Jugendarbeit können individuell vereinbart werden.

KONTAKT

Sabrina Heydmann
 @ s.heydmann@caritas-westefel.de
 0175 8320634

Nathalie Mies
 @ n.mies@caritas-westefel.de
 0170 2822720



Yoga für Jugendliche mit Daniela

Teilnahme ab 11 Jahren

Wann? 06.08.2026
Uhrzeit? 10:00 - 14:00
Wo? Gemeindehaus Heckhuscheid

-Abfahrt Prüm

Yoga, gesunde Ernährung & Zubereitung Achtsamkeit, Selbstfürsorge Meine innere Stimme

Kosten: 25 Euro



ANMELDUNGEN AN:
 Caritasverband Westefel e.V.;
 Sabrina Heydmann, Mobile Jugendarbeit; Caritasverband Westefel e.V.
 s.heydmann@caritas-westefel.de
Mobil: 01758320634

Das Projekt "Mobile Jugendarbeit" in den Verbandsgemeinden Arzfeld, Prüm und Südfeld wird gefördert durch: das Land Rheinland Pfalz, den Eifelkreis Bitburg-Prüm, die Verbandsgemeinden Arzfeld, Südfeld, Prüm und den Caritasverband Westefel e.V.

Gemeinsam unterwegs

Die Mobile Jugendarbeit der VG Speicher, Stadt Bitburg, VG Prüm & VG Arzfeld begleiten Euch auf eine

3-tägige Bildungsreise zur KZ Gedenkstätte Dachau

23.10-25.10.2026

Erlebe eine intensive 3-tägige Jugendreise zur KZ-Gedenkstätte Dachau bei München und setze dich gemeinsam mit anderen Jugendlichen aktiv mit der Geschichte des Nationalsozialismus auseinander.

Neben dem Besuch der Gedenkstätte und einer fachkundigen Führung erwarten dich spannende Workshops, in denen du dich vertieft mit Themen wie Erinnerungskultur, Zivilcourage und Menschenrechten beschäftigst.

- Du bist 14 Jahre und älter
- Unterkunft; Jugendgästehaus Max Mannheimer
- 90€ Teilnehmerbeitrag
- Unterrichtsbefreiung möglich

Anmeldung über den QR-Code



Fragen an



Markus Müller
 Mobile Jugendarbeit
 Deutsches Rotes Kreuz
 Kreisverband Bitburg-Prüm e.V.
 Mobil +49 (0) 171 56 21 091
 markus.mueller@drk-bitburg-pruem.de









www.hdj-pruem.de hdjpruem

Offener Treff / Jugendcafé (außerhalb Ferien)

Dienstag-Donnerstag: 12-18 Uhr
 Freitag: 12-16 Uhr
 Einfach vorbeikommen und ungezwungen Zeit verbringen, empfohlen ab 10 Jahren

Hilfen Bewerbung / Schule

Während den Öffnungszeiten kannst du unsere PCs nutzen. Gerne stehen wir dir mit Tipps und Tricks zur Seite.

andere Angebote (www.hdj-pruem.de)

Holzwerkstatt, Kindertreff, Mädelsabend, Ferienfreizeiten, Aktionstage, Ausflüge, Kurse, Mediencafé, ... laut Programm



Jochen Pauls

Haus der Jugend

Hahnplatz 1 Tel.: 06551 - 6346
54595 Prüm 06551 - 6346
info@hdj-pruem.de



Alexandra Hirscher

Fotashooting mit Picknick
für Mädchen ab 9 Jahren

10-15 Uhr

20.06.2026

Anmeldungen unter: www.hdj-pruem.de

www.hdj-pruem.de

Hahnplatz 1 | 54595 Prüm | 06551-6346 | info@hdj-pruem.de



Tourist-Information

PRÜMER LAND
Tourist-Information Prümer Land
Haus des Gastes • Hahnplatz 1 • 54595 Prüm
Tel.: +49 (0) 6551 - 505; Fax: +49 (0) 6551 - 7640
ti@pruem.de; www.ferienregion-pruem.de



Veranstaltungskalender

Gruppen - Stadtführung in der Karolingerstadt Prüm - auf Anfrage für Gruppen

Begeben Sie sich auf eine Zeitreise durch Prüm. Wann wurde die ehemalige Abtei erbaut und die Sankt Salvator Basilika errichtet? Welche Bedeutung hatte der „Hahnplatz“? Es gibt vieles was unsere Gästeführer Ihnen verraten können. Lernen Sie unsere Stadt kennen und erfahren Sie etwas über die Vergangenheit sowie die Gegenwart. Gruppenführungen ganzjährig buchbar, Anmeldung erforderlich. Anfrage mit gewünschtem Termin sowie Uhrzeit an die Tourist-Information Prümer Land. Kosten: Gruppenpreis 85,00 Euro (max. 20 Personen) Dauer: ca. 2 Stunden, Ort: Tourist-Information Prümer Land, Hahnplatz 1, 54595 Prüm. Anfrage/Anmeldung/Information: Tourist-Information Prümer Land, Telefon: 06551-505, E-Mail: ti@pruem.de Internet: www.ferienregion-pruem.de

Besucherbergwerk Mühlenberger Stollen (sonntags, 01.05.-31.10.2025)

Führungen im Besucherbergwerk Mühlenberger Stollen
Sonderführungen für Gruppen ab 10 Personen/Schulklassen nach Vereinbarung.

Info/Anmeldung: Bergmannsverein St. Barbara Bleialf, Tel. 06555 8093 oder info@besucherbergwerk-bleialf.de

Eintritt: Erw. 5,00 €, Kinder u. Jugendliche 2,50 € (6 bis einschl. 14 Jahre), Kleinkinder Eintritt frei.

Uhrzeit: 14:00 - 17:00 Uhr (letzte Führung ab 16:15 Uhr)

Ort: 54608 Bleialf, Hamburg 1

Die Goldenen Zwanziger: Hommage an DADA & Co.

(14.05.-21.06.2026)

2026 wird im Alten Amt, in der Burgkapelle, der Blauen Galerie und in der Weberei Thomé ausgestellt.

Dort wird die Künstlerin Sabine Jacobs eine große Rauminstallation einrichten – mit einer riesigen Spinne im Mittelpunkt.

Uhrzeit: Besichtigungen nach Absprache, Kosten: Eintritt frei,

Ort: historische Gebäude in Schönecken, Info-Tel.: 06553-3389,

Mail: elisabetharenth@gmx.de

Ausstellung Acrylmalerei (18.05.-19.06.2026)

Christiane Koenen stellt im Konvikt ihre Acrylmalerei aus.

Uhrzeit: zu den Öffnungszeiten des Konvikts, Kosten: kostenlos,

Ort: Konvikt - Haus des Gastes, Prüm, Info-Tel.: 06551-965814,

Mail: konvikt@pruem.de

Samstag, 23.05.2026

Offene Stadtführung in der Karolingerstadt Prüm

Begeben Sie sich auf eine Zeitreise durch Prüm. Wann wurde die ehemalige Abtei erbaut und die Sankt Salvator Basilika errichtet? Welche Bedeutung hatte der „Hahnplatz“? Es gibt vieles was unsere Gästeführer Ihnen verraten können. Lernen Sie unsere Stadt kennen und erfahren Sie etwas über die Vergangenheit sowie die Gegenwart. Keine Anmeldung erforderlich. Beginn: 11:00 Uhr. Kosten: Pro Person: 8,00 € Dauer: ca. 2 Stunden, Ort: Tourist-Information Prümer Land, Hahnplatz 1, 54595 Prüm. Tourist-Information Prümer Land, Telefon: 06551-505, Mail: ti@pruem.de

Halbtagswanderung – Ferschweiler Plateau

Vom Rathausplatz in Prüm wird zu den Bleistiften bei Ferschweiler gefahren. Es wird Schankweiler Klause, die Wikingerburg, das Fraubilkenkreuz und der Diesburgerhof besucht. Die 9 km lange Wanderung mit 80 Höhenmetern wird von Wanderführer Matthias Heck durchgeführt.

Uhrzeit: 13:00 Uhr (Dauer etwa 3 Stunden), Kosten: Wanderung kostenlos, Ort: Treffpunkt Rathausplatz, Prüm, Info-Tel.: 06551-4463

Kirmeswanderung mit Melanie

Vom Treffpunkt am Bürgerhaus/Feuerwehr in Bleialf wird um Bleialf gewandert. Der Abschluss der Wanderung ist auf dem Marktplatz, wo der Kirmesbaum aufgebaut wird. Weitere Informationen bei Wanderführerin Melanie Peiffer.

Uhrzeit: 14:00 Uhr (Dauer ca. 3 Stunden), Kosten: Wanderung kostenlos, Ort: Treffpunkt Bürgerhaus, Bleialf, Info-Tel.: 0171 2655022

Pfingstkirmes in Bleialf

Samstag: 16:30 Uhr Empfang Kirmesbaum mit Fassanstich, abends DJ Filou
Sonntag: 10:30 Uhr Messe mit Begleitung des Kirchenchors, Frühschoppen mit dem Alftal-Blasorchester, nachmittags MV Eschfeld, abends Live Band Hello anschließend DJ Paddy

Montag: ab 11:00 Uhr Krammarkt, 14:00 Uhr Jugend Alftal-Blasorchester, 15:00 Uhr Kinder- und Jugendtanzgruppe des Eifelverein Bleialf
Kosten: kostenlos, Ort: Marktplatz, Bleialf

40-jähriges Jubiläum Tennisclub Rot-Weiß Olzheim e.V.

Die Jubiläumsfeier beginnt Samstagnachmittag mit vielen Programmhilights: Livemusik „Holzblechler“, Hüpfburg, Kinderschminken, Ehrungen, Tombola und Geschwindigkeitsmessern.

Uhrzeit: Samstag - 14:00 Uhr, Kosten: unbekannt, Ort: Tennisplatz, Olzheim, Info-Tel.: 0178 3431113,

Mail: vorstand@tennisclub-olzheim.de

Sonntag, 24.05.2026

Traditionelle Echternacher Springprozession

Beginn ist am Pfingstsonntag um 12:55 Uhr mit kurzer Andacht und dem Segen in der Basilika St. Salvator in Prüm. Die Echternach-Pilger treffen dienstags zwischen 14:30 und 15:00 Uhr wieder in Prüm ein zum Schlussseggen in der Basilika St. Salvator.

Kosten: kostenlos, Ort: Startpunkt St. Salvator Basilika, Prüm,

Info-Tel.: 0171 6019227 oder 0160 95505606,

Mail: info@springprozession.com

Montag, 25.05.2026

Nim(m)s Rad

„Rauf auf's Rad“ heißt es wieder am Pfingstmontag. Zwischen Rommersheim (bei Prüm) und Rittersdorf (bei Bitburg), lädt das Tal des Eifelflüsschen Nims wieder zum Rad-Erlebnistag ein. Das Besondere an diesem Tag: Die Landesstraße L5 wird von 9 bis 19 Uhr für den Autoverkehr gesperrt.

In den Ortsgemeinden entlang der Strecke erwartet die Teilnehmer ein abwechslungsreiches Rahmenprogramm und gute Unterhaltung mit Musik, Eifeler Spezialitäten, selbstgebackenem Kuchen, Kinderanimation u.v.m.

Uhrzeit: 10:00 bis 18:00 Uhr, Kosten: kostenlos, Ort: Nimstal zwischen Rommersheim und Rittersdorf

www.nimmsrad.info

Dienstag, 26.05.2026**SFZ Prümer Land – Jugend forscht (Minis)**

Der Wettbewerb „Jugend forscht/Schüler experimentieren“ ermöglicht Dir, alleine oder in einer Gruppe bis zu drei Personen an einem Projekt zu arbeiten und Deine Ergebnisse jeweils im Februar einer Jury vorzustellen. Du hast zudem die Gelegenheit, selbst die spannenden Forschungsergebnisse anderer anzuschauen.

Teilnahme 4. bis 5. Klasse (Minis)/ 6. bis 10. Klasse möglich. Die AG wird von Miriam Hermes (Minis) und anschließend von Michaela Ostermann betreut.

Uhrzeit: 14:00 bis 15:30 Uhr (Minis), danach 15:00 bis 17:00 Uhr, Kosten: kostenlos, Ort: Schülerforschungszentrum, Prüm, Info-Tel.: 06551-985755 oder 0151 12057152 (WhatsApp), Mail: info@sfz-pruemmerland.de

Haus der Jugend – Holzwerkstatt

Dienstags können Kinder ab 10 Jahren ihr eigenes Werkprojekt gestalten und erhalten Unterstützung vom Haus der Jugend. 26.05., 02.06., 09.06. & 16.06.2026 Schwedenstuhl. Anmeldung erforderlich.

Uhrzeit: 16:00 bis 18:00 Uhr, Kosten: 19 €, Ort: 2. Etage im Haus des Gastes, Prüm, Info-Tel.: 06551-6346

Mittwoch, 27.05.2026**SFZ Prümer Land – Physik für kleine Tüftlerinnen (Minis)**

Ob die Kräfte von Magneten erfahren, die Wege des Stroms nachverfolgen oder selbst herausfinden, was es braucht, um eine Brücke zu bauen, hier ist für alle etwas dabei, die Spaß am Ausprobieren und Entdecken haben.

Teilnahme ab der Vorschule bis 2. Klasse (Minis)/ 3. bis 6. Klasse möglich. Das Projekt wird von Pia Leifgen und Jakob Suchansky betreut.

Uhrzeit: 14:30 bis 16:00 Uhr, Kosten: kostenlos, Ort: Schülerforschungszentrum, Prüm, Info-Tel.: 06551-985755 oder 0151 12057152 (WhatsApp), Mail: info@sfz-pruemmerland.de

Tonwerkstatt: Waldjugendkunstschule

Regelmäßig jede Woche für Kinder ab 5 Jahre und Jugendliche; ausgenommen feiertags und in den Schulferien. Familienmitglieder oder erwachsene Begleiter dürfe gerne mitgestalten. Anmeldung erforderlich.

Uhrzeit: 15:00 bis 17:00 Uhr, Kosten: Teilnahmebeitrag 10 € inkl. Brennen oder eine 10er Stempelparte für 90 € inkl. Brennen, Ort: Galerie am Pi, Weißenseifen, Info-Tel.: 06594-883, Mail: info@kulturwerk-eifel.de

Bilderbuchkino

„Lieselotte versteckt sich“ von Alexander Steffensmeier.

Das Bilderbuchkino hat sich als eine besondere Form des Vorlesens und Erzählens entwickelt. Während die Geschichte aus dem Buch vorgelesen oder erzählt wird, werden die Bilder dazu im Großformat per iPad und Beamer auf eine Leinwand projiziert.

Für Kinder ab 3 Jahren. Anmeldung erforderlich.

Uhrzeit: 15:30 Uhr, Kosten: Eintritt frei, Ort: Zentralbücherei Prüm, Info-Tel.: 06551 965812, E-Mail: buecherei@pruem.de

Haus der Jugend – Backnachmittag

Es werden sowohl herzhaft als auch süße Rezepte ausprobiert und gebakken. Zwischendurch können auch die zusätzlichen Freizeitmöglichkeiten im Haus der Jugend genutzt werden.

Für Kinder ab 9 Jahren. Anmeldung erforderlich.

Uhrzeit: 16:00 bis 18:30 Uhr, Kosten: Beitrag 2 €, Ort: 2. Etage im Haus des Gastes, Prüm, Info-Tel.: 06551-6346

Offene Kunstwerkstatt

Wie und mit was die Zeit gestaltet wird, bleibt einem selbst überlassen: Malerei, Zeichnung, Bildhauerei, Plastizieren mit Ton oder gibt es noch einen anderen Implus? Mit Tee und in gemütlicher Atmosphäre wird ein FreiRaum für den künstlerischen Prozess ermöglicht.

Zwecks Ferienzeiten oder Platzvermietungen können Termine ausfallen oder in einem anderen Raum stattfinden. Anmeldung erforderlich.

Uhrzeit: 17:00 bis 20:00 Uhr, Kosten: Teilnahmebeitrag 10 €/Person und Tag, Ort: Galerie am Pi, Weißenseifen, Info-Tel.: 06594-883, Mail: info@kulturwerk-eifel.de

Donnerstag, 28.05.2026**SFZ Prümer Land – Naturforschende**

In dieser AG wollen wir den Geheimnissen der Natur gemeinsam auf die Spur gehen, sowohl draußen in der Natur als auch drinnen im Labor. Ihr werdet selbst zu kleinen Forschern und Forscherinnen! Dabei braucht ihr kein Vorwissen. Es ist vor allem eure Neugier gefragt. Denn Wissen entsteht durch Neugier. Teilnahme 3. bis 6. Klasse möglich. Die AG wird von Miriam Hermes betreut.

Uhrzeit: 14:00 bis 15:15 Uhr, Kosten: kostenlos, Ort: Schülerforschungszentrum, Prüm, Info-Tel.: 06551-985755 oder 0151 12057152 (WhatsApp), Mail: info@sfz-pruemmerland.de

Haus der Jugend – Kindertreff

Donnerstags gibt es ein Programm für Kinder. Es wird immer ein fester Programmpunkt durchgeführt. Zusätzlich können diverse Spielmöglichkeiten genutzt werden. Für Kinder im Alter von 7-12 Jahren. Anmeldung erforderlich.

Uhrzeit: 15:00 bis 18:00 Uhr, Kosten: Beitrag 2 €, Ort: 2. Etage im Haus des Gastes, Prüm, Info-Tel.: 06551-6346

Plauder-Spaziergang in Pronsfeld

Das Tempo wird so angepasst, dass immer noch genug Atem zum Reden bleibt. Die Wege sind ohne Probleme auch mit dem Rollator begehbar und der Spaziergang wird von ehrenamtlichen Helfern organisiert und begleitet. Im Anschluss kann in der alten Lok noch bei Kaffee und Kuchen weiter geplaudert werden.

Uhrzeit: 15:00 Uhr, Kosten: kostenlos, Ort: Parkplatz alter Bahnhof, Pronsfeld, Fahrdienstwünsche und Info-Tel.: 06556-683 (Franziska Ciganovic), 06551-4108 (Gertrud Lenz), 06556-571 (Cilli Burmeister)

Weinsheimer Jugendabend

Die Jugend wird eingeladen, um gemeinsam zu bestimmen welche Regeln in ihrem Jugendraum gelten sollen. Zusätzlich findet ein Meet & Greet mit dem Bürgermeister Klaus Keil statt.

Anschließend findet VR Brillen Gaming statt und es gibt Pizza. Anmeldungen bis zum 26.05.2026 an Nathalie Mies.

Uhrzeit: 17:30 bis 20:30 Uhr, Kosten: kostenlos, Ort: Gemeindehaus, Weinsheim, Info-Tel.: 0170 2822720, Mail: n.mies@caritas-westeifel.de

After Work Wanderung mit Melanie

Vom Treffpunkt am Marktplatz in Bleialf wird eine Rundwanderung durchgeführt.

Uhrzeit: 18:00 Uhr (Dauer ca. 2 Stunden), Kosten: Wanderung kostenlos, Ort: Treffpunkt Marktplatz, Bleialf, Info-Tel.: 0171 2655022

Freitag, 29.05.2026**Haus der Jugend – Mädelsabend**

Freitags ist im Haus der Jugend ein netter und gemütlicher Abend speziell für Mädchen. Jeder Abend hat ein anderes und abwechslungsreiches Programm. Für Mädchen ab 9 Jahren. Anmeldung erforderlich.

Uhrzeit: 16:00 bis 19:00 Uhr, Kosten: Beitrag 3 €, Ort: 2. Etage im Haus des Gastes, Prüm, Info-Tel.: 06551-6346

Kirmes Winterspelt

Der Kirmesauftritt findet Freitagabend am Bierstand mit einer Happy Hour bis 21:00 Uhr und Musik für alle Generationen statt. Am Samstagabend spielen die Acapulco Firebirds, Marian Acoustics und Music Factory auf der Party. Bis 21:00 Uhr halber Eintritt. Der Kirmessonntag wird mit einem Frühschoppenkonzert des MV Edelweiß Winterspelt eröffnet. Nachmittags spielt der MV Üttfeld. Zusätzlich gibt es auf dem Kirmesplatz eine Hüpfburg und Kinderschminken für Kinder.

Am Montag endet die Kirmes mit einer After Work Party mit rijo.

Uhrzeit: Freitag - 19:00 Uhr, Samstag - 19:00 Uhr, Sonntag - 11:00 Uhr, Montag - 17:00 Uhr, Kosten: unbekannt, Ort: Kirmesplatz hinter dem Gemeindehaus, Winterspelt, Info-Tel.: 0151 11585847, Mail: vorstand@sv-winterspelt.de

Eifel Literatur Festival – Herfried Münkler

Zuletzt erschien der SPIEGEL-Bestseller „Macht im Umbruch“ (2025). Es ist eine tieferschürfende, richtungswisende Analyse, die zeigt, wie Deutschlands Rolle neu gedacht werden kann und muss, wenn Europa sich im 21. Jahrhundert im Spiel der großen Mächte behaupten möchte. „Selten hat ein Sachbuch so perfekt eine Stimmungslage erfasst, gespiegelt, analysiert wie „Macht im Umbruch“, urteilte die Tageszeitung „taz“. Tickets: Online über www.eifel-literatur-festival.de, Tickettelefon Ticket Regional, Trier: 0651-9790777

Direkt zum Mitnehmen in über 700 Vorverkaufsstellen von Ticket Regional, Info-Telefon Festival: 06551-2489 Buchhandlung Hildesheim, Prüm
Uhrzeit: Beginn: 20:00 Uhr, Einlass: 19:00 Uhr, Kosten: VVK 29,60 Euro (AK 31,80 Euro) inkl. MwSt. und VVK-Gebühr; 2 € Preisermäßigung für Schüler, Studenten und Schwerbehinderte (gegen Vorlage eines gültigen Ausweises beim Einlass), Ort: Karolingerhalle, Prüm, Info-Tel.: 06551-4399

Samstag, 30.05.2026**Offene Stadtführung in der Karolingerstadt Prüm**

Begeben Sie sich auf eine Zeitreise durch Prüm. Wann wurde die ehemalige Abtei erbaut und die Sankt Salvator Basilika errichtet? Welche Bedeutung hatte der „Hahnplatz“? Es gibt vieles was unsere Gästeführer Ihnen verraten können.

Lernen Sie unsere Stadt kennen und erfahren Sie etwas über die Vergangenheit sowie die Gegenwart. Keine Anmeldung erforderlich. Beginn: 11:00 Uhr. Kosten: Pro Person: 8,00 € Dauer: ca. 2 Stunden, Ort: Tourist-Information Prümer Land, Hahnplatz 1, 54595 Prüm. Tourist-Information Prümer Land, Telefon: 06551-505, Mail: ti@pruem.de

SFZ Prümer Land – Virtual Reality

In dieser Arbeitsgemeinschaft werden 360° Videoaufnahmen angefertigt und virtuelle Räume programmiert.

Hierfür werden wir mit Unternehmen und Institutionen der MINT-Region Eifel zusammenarbeiten und zunächst die 360° Filme drehen, schneiden und für die VR-Brille aufarbeiten.

Du bist interessiert an Virtual Reality, Filmarbeiten oder Grafik- und Mediendesign, dann melde Dich an und entdecke ein neues und faszinierendes Projekt. Teilnahme ab der 7. Klasse möglich. Das Projekt wird von Astrid Gierten betreut.

Uhrzeit: 14:30 bis 17:00 Uhr, Kosten: kostenlos, Ort: Schülerforschungszentrum, Prüm, Info-Tel.: 06551-985755 oder 0151 12057152 (WhatsApp),

Mail: info@sfz-pruemerland.de

Sonntag, 31.05.2026

Talkreihe Einblicke Regional

Im Gespräch mit dem ehemaligen FIFA Schiedsrichter und Kulturamtsleiter Herbert Fandel wird die Persönlichkeit und das Wirken von Aloysius Söhngen in der Reihe Einblicke Regional im Mittelpunkt stehen. Einblicke in ein ganz spezielles politisches Leben eines Mannes aus der Region.

Die Veranstaltung wird musikalisch umrahmt vom Benno Raabe Trio. Der Vorverkauf wird bei Ticket Regional und den dafür bekannten Vorverkaufsstellen starten.

Uhrzeit: 17:00 Uhr, Kosten: 10 € Erwachsene, 8 € ermäßigt, Ort: Karolingerhalle, Prüm, Info-Tel.: 06561-152220,

Mail: fandel.herbert@bitburg-pruem.de

Konzert „Westeuropa trifft Fernost“

Es wird der Dreifaltigkeitssonntag mit der „Missa de Angelis“ (GL 108 - 111) gefeiert. Am Abend erklingen gregorianische Melodien und moderne Werke, die von dieser Tradition geprägt sind. So wird aus dieser Feier ein besonderer Tag: eine Begegnung von Ost und West, Vergangenheit und Gegenwart. Zum ersten Mal erklingt in Prüm vermutlich ein Pansorigesang (koreanischer traditioneller Gesang) – ein weiterer Höhepunkt dieses Tages. Gregorianischer Chor und Solisten aus Korea zu Gast.

Uhrzeit: 17:00 Uhr, Kosten: Eintritt frei, Spende am Ende des Konzerts, Ort: St. Salvator Basilika, Prüm, Info-Tel.: 06551-9655914

Weitere Informationen:

Tourist-Information Prümer Land, Hahnplatz 1, 54595 Prüm, Tel.: 06551-505

Mail: ti@pruem.de, www.ferienregion-pruem.de

**Andere Büchereien****Pfarr- und Gemeindebüchereien****KÖB und Gemeindebücherei Bleialf**

montags von 14.30 - 16.30 Uhr

freitags von 16.00 - 18.00 Uhr

Katalog online unter bibkat.de - KÖB Maria Himmelfahrt Bleialf

KÖB und Gemeindebücherei Rommersheim

sonntags von 11.15 - 12.00 Uhr

dienstags von 16.00 - 19.00 Uhr

KÖB und Gemeindebücherei Schönecken

E-Mail: buecherei-schoenecken@gmx.de

Homepage: www.buecherei-schoenecken.jimdo.de

sonntags von 10.30 - 12.30 Uhr

mittwochs von 16.30 - 18.30 Uhr

KÖB Winterspelt

mittwochs von 16.30 - 17.30 Uhr

**Zentralbücherei**

Kalvarienbergstraße 1 - 54595 Prüm
Tel.: 06551 - 965812, Fax: 06551 - 965813
Email: buecherei@pruem.de
Internet: www.buecherei-pruem.de

Öffnungszeiten:
Dienstag und Mittwoch:
10.00 - 13.45 Uhr und 15.00 - 18.00 Uhr
Donnerstag:
15.00 - 18.00 Uhr
Freitag:
10.00 - 13.45 Uhr

ZENTRALBÜCHEREI
PRÜM

LESESOMMER und VORLESE-SOMMER Rheinland-Pfalz

vom 15. Juni bis 16. August 2026



Wer? Alle zwischen 6 und 16 Jahren, die lesen können

Wie?

- mind. 3 neue LESESOMMER-Bücher ausleihen, lesen und auf der Bewertungskarte bewerten
- Buchcheck ausfüllen und abgeben oder Buch-Interview führen
- im Clubausweis Buch eintragen und in der Bibliothek abstempeln lassen

Warum?

- Teilnahme an landesweiter Verlosung (bei mindestens 3 gelesenen Büchern)
- Eintrag im nächsten Zeugnis



Wer? Kita-Kinder im Vorlesealter

Wie?

- Bilderbücher und Vorlesebücher ausleihen
- Vorlesen/vorgelesen bekommen
- im Clubausweis Buch und Vorleser*in eintragen und in der Bibliothek abstempeln lassen
- Bild zum Lieblingsbuch malen und in der Bibliothek abgeben

Warum?

- Teilnahme an landesweiter Verlosung (bei mindestens 3 vorgelesenen Büchern)
- Vorlesen macht neugierig, eröffnet neue Welten und vergrößert den Wortschatz

Zentralbücherei Prüm www.buecherei-pruem.de

Weitere Informationen und weitere teilnehmende Bibliotheken
www.lesesommer.de und www.vorlese-sommer.de

Volkshochschule aktuell

Geschäftsstelle: Tiergartenstraße 54
545959 Prüm

Telefon: 06551 - 943 119

Telefax: 06551 - 943 50 119

E-Mail: vhs@vg-pruem.de

Internet: www.vhs-pruem.de

Sprechstunden der Pädagogischen Leitung im Konvikt, Raum 215:

1. und 3. Donnerstag im Monat,
17:00-19:00 Uhr nach Vereinbarung,
E-mail: vhsleitung@pruem.de

Künstliche Intelligenz (KI) zum Anfassen

Was ist eigentlich Künstliche Intelligenz (KI)? Wo begegnet sie uns im Alltag und worauf muss man achten? Was ist z.B. Chat GPT? Wie können wir KI für unser Leben nutzen?

Referentin: Andrea Schröter, Digitale Kümmerer Eifelkreis

1x Mittwoch, 18:00 Uhr am 27.05.2026

Wo? Konvikt, Kalvarienbergstraße 1, 54595 Prüm, Aula (EG)

Die Veranstaltung ist kostenfrei. Keine Anmeldung erforderlich.

Infos: SKFM Prüm 06551 88090-40 oder 88090-50

Beckenbodenschule / Rückenschule

in Kombination mit dem schnell straffenden Therapiegerät Galileo - in Kooperation mit der „Physiotherapiepraxis Ingrid Schuh“, Prüm, Tiergartenstr. 35a

Macht Ihnen ihre Blase Probleme... wenn sie Husten, Niesen oder Lachen?

Macht Ihnen ihr Darm Probleme... Winde oder Stuhl zu halten?

Macht Ihnen ihr Rücken Probleme?

Bei Inkontinenzproblemen oder Rückenproblemen oder auch als präventive Maßnahme, bietet sich hier die Beckenbodenschule/Rückenschule an:

- Aufklärung über Anatomie und Physiologie des Bauch-/Beckenbodensystems
- Wahrnehmung und Kräftigung der Bauch- und Beckenbodenmuskulatur
- Arbeit am Atem
- Haltungsschulung

- Übungen zur Lageverbesserung der Organe
- Hilfsmittelversorgung
- Nutzung des medizinischen Galileos

Auch Einzeltermine sind möglich.

Informationen und Anmeldung bei der Kursleitung unter der 0171 208 1047 oder 06557/422

Termine auf Anfrage.

Kostenabrechnung über Rezept möglich

Leitung: Ingrid Schuh, Physiotherapeutin

20705-4.26 Wecke den Künstler in Dir - Leinwandbilder modern, trendy und künstlerisch gestalten

Sie erlernen verschiedene Techniken und erfahren Grundkenntnisse der Farbtheorie und Gestaltung sowie Kenntnisse über das abstrakte oder auch realistische Malen.

Lassen Sie sich von Vorlagen und Büchern inspirieren oder bringen Sie eigene Ideen und Vorlagen mit.

Ob moderne Malerei, Landschaft, Blumen, Phantasiebilder, etc. Ihnen bietet sich eine sehr große Bandbreite an Ausdrucksmöglichkeiten. Ihrer Kreativität sind sozusagen keine Grenzen gesetzt.

Es werden keine Vorkenntnisse benötigt.

Der Kurs richtet sich an Anfänger und Fortgeschrittene.

Kinder unter 9 Jahren können in Begleitung eines Erwachsenen teilnehmen.

Leitung: Gabi Peters

1x Sa von 10:00 - 17:00 Uhr am 20.06.2026

Wo? Konvikt, Kalvarienbergstraße 1, 54595 Prüm

Kursgebühr: 33,00 € zzgl. Material

21101-1.26 Fotokurs für Handy- und Digital-Kamera-Anwender

Dieser Fotokurs richtet sich speziell an Einsteiger - Vorkenntnisse sind nicht erforderlich!

Egal, ob Sie mit dem Handy oder einer digitalen Kamera fotografieren, hier lernen Sie die wichtigsten Grundlagen auf eine verständliche und praxisnahe Weise.

Der Kurs dient auch als Entscheidungshilfe bei Neukauf einer Ausrüstung. Hier wird erklärt, worauf beim Kauf zu achten ist.

Zum Kurs ist das Handy oder eine komplette Ausrüstung mitzubringen um das Gelernte direkt anwenden zu können.

Dieser Workshop umfasst Übungen im Indoorbereich und Outdoorbereich (Basilika in Prüm).

Leitung: Rolf Ademes

3x Sa von 09:00-15:30 Uhr ab 15.08.2026

Wo? Konvikt, Kalvarienbergstraße 1, 54595 Prüm

Kursgebühr: 110,00 €

30115-2.26 Sanftes Yoga für Körper, Geist und Seele

In diesem ganzheitlich ausgerichteten Yogakurs erwartet Sie eine achtsame Praxis, die Körper, Geist und Seele in Einklang bringt.

Der Fokus liegt auf sanften Bewegungsabfolgen aus dem Hatha-Yoga, ergänzt durch Elemente des Yin-Yoga, bewusster Atmung, kleinen Meditationen und wohltuender Entspannung.

Der Kurs richtet sich sowohl an Anfänger*innen als auch an Teilnehmende mit Vorerfahrung, die eine ruhige, achtsame Yogapraxis schätzen und vertiefen möchten.

Leitung: Eveline Samol

10x Mi von 16:00-17:30 Uhr ab dem 03.06.2026

Wo? Konvikt, Kalvarienbergstraße 1, 54595 Prüm

Kursgebühr: 70,00 €

30234-3.26 Zumba® - Outdoor

Zumba® ist ein Tanz- und Fitnessprogramm zu internationaler Musik und lateinamerikanischen Rhythmen.

Jede*r ist willkommen!

Der Spaß an Bewegung steht im Vordergrund und es sind keine Vorkenntnisse nötig.

Bitte ausreichend Wasser sowie Sportschuhe mitbringen und sich sportlich-bequem kleiden – gerne farbenfroh.

Der Kurs findet hinterm Konvikt auf der Wiese statt.

Eine vorherige Anmeldung ist nicht erforderlich. Einfach vorbeikommen und mitmachen.

Die Gebühren (4,00 € je Termin) werden nach Beendigung des Kurses für die Termine in Rechnung gestellt, an denen man teilgenommen hat.

Leitung: Kirsten Schmitz

8x Di von 18:30 - 19:30 Uhr ab dem 16.06.2026

Wo? Konvikt, Kalvarienbergstraße 1, 54595 Prüm, Außenbereich

Kursgebühr: 32,00 €

40404-2.26 Deutsch als Fremdsprache

Stufe B1/B2

Für Teilnehmer mit guten Vorkenntnissen

Der Kurs baut auf dem Vorgängerkurs auf und richtet sich an Lernende mit Vorkenntnissen.

Folgende Schwerpunkte werden im Kurs vermittelt:

- Textbasiertes Lernen auf B1 Niveau
 - Hörübungen, die den Wortschatz erweitern und dazugehörige Wortschatzübungen
 - Wiederholung der wichtigsten Grammatik- und Satzstrukturregeln
- Seiteneinsteiger mit entsprechenden Kenntnissen sind herzlich willkommen. Am Ende des Kurses findet keine Sprachprüfung statt.

Eine Schnupperstunde ist nach Rücksprache jederzeit möglich.

Leitung: Verena Nahrings

15x Mo von 19:45 – 21:15 Uhr ab dem 31.08.2026

Wo: Konvikt, Kalvarienbergstraße 1, 54595 Prüm

Kursgebühr: 105,00 €

40655-2.26 The World Traveler Prep-Club

Level: B1

Get ready for your next adventure! This B1-level course ist perfect for travelers who want to communicate mor effectively abroad.

We focus on practical situations: checking into hotels, asking for directions and handling travel mishaps with ease.

You will build the confidence to speak English in any country and learn essential cultural tips to make your trip smoother.

Bereiten Sie sich auf Ihr nächstes Abenteuer vor! Dieser Kurs auf B1-Niveau ist ideal für Reisende, die sich im Ausland besser verständigen möchten.

Wir konzentrieren uns auf praktische Situationen: Einchecken im Hotel, Wegebeschreibungen erfragen und Reise-Missgeschicke souverän meistern.

Bauen Sie das nötige Selbstvertrauen auf, um weltweit Englisch zu sprechen und lernen Sie wichtige kulturelle Tipps für eine entspannte Reise.

Der Kurs findet ausschließlich auf Englisch statt; es wird keine Übersetzung ins Deutsche geben.

Leitung: Olha Yunina

5x Mi von 10:00 - 11:30 Uhr ab dem 27.05.2026

Wo? Konvikt, Kalvarienbergstraße 1, 54595 Prüm

Kursgebühr: 35,00 €

Weitere Infos und Anmeldung bei der vhs-Geschäftsstelle sowie unter www.vhs-pruem.de.

AUS DEN GEMEINDEN



Der Bürgerbus Schneifel geht auf Tour

Sie erreichen uns unter

06555/900581

Unser Bürozeiten

montags 15.00 Uhr bis 17.00 Uhr

mittwochs 15.00 Uhr bis 17.00 Uhr

(ausgenommen Feiertage)

Gefahren wird dienstags und donnerstags

(Feiertage ausgenommen)



Wir freuen uns auf Ihren Anruf!

Das Team des Bürgerbus Schneifel



Ortsbürgermeister Ernst Gilles
Telefon 06555-931508
E-Mail: bleialf@vg-pruem.de

Singkreis Bleialf

Nächstes **Volkslieder-Singen** ist am **Donnerstag, 28.05.2026, um 15 Uhr im Gemeindehaus in Bleialf.**

Jeder, der gerne singen möchte, ist herzlich eingeladen.

Ergebnisse aus der Sitzung des Ortsgemeinderates Bleialf vom 06.05.2026

Öffentliche Sitzung

TOP 1: Ernennung und Amtseinführung Ortsbürgermeister Ernst Gilles
Am 22.03.26 wurde Herr Ernst Gilles zum Ortsbürgermeister der Ortsgemeinde Bleialf gewählt.

Die Ernennung, die Vereidigung und die Amtseinführung des neugewählten Ortsbürgermeisters erfolgten in der Sitzung durch die 1. Beigeordnete Edith Baur.

Im Anschluss dankte Bürgermeister Dr. Johannes Reuschen Frau Baur für die geleisteten Dienste während der vertretungsweisen Übernahme der Aufgaben des Ortsbürgermeisters. Herrn Gilles wünschte er für die neue Aufgabe als Ortsbürgermeister viel Erfolg.

TOP 2: Niederschrift der Sitzung vom 04.03.2026

Da gegen die Niederschrift der Sitzung vom 04.03.2026 keine Einwände erhoben wurden, gilt diese als vom Rat gebilligt.

TOP 3: Mitteilungen des Ortsbürgermeisters

Der Ortsbürgermeister informierte über folgende Themen:

- Hochwasserschutz Jugendlager
- Baumbestand Marktplatz
- Sportplatzpflege
- Bauwagenprojekt Jugend
- Anpassung Ausschussbildung
- Bodenablagerungen Richelberg
- Sonnenschutz Kindertagesstätte
- Verkehrssicherungspflichten an öffentlichen Verkehrsanlagen

TOP 4: Anfragen von Ratsmitgliedern

Anfragen bzw. Informationen lagen zu folgenden Themen vor:

- Bauwagenprojekt Jugend
- Reinigung Straßeneinlaufschächte
- IPads Ratsmitglieder
- Friedhofsgestaltung
- Aufstellung Müllimer
- Info Stromspeicher
- Zustand Wegebeschilderung

TOP 5: Einwohnerfragestunde gemäß § 16 a GemO

Einwohnerfragen lagen nicht vor.

TOP 6: Straßenschlussvermessung „Im Brühl“

Nach dem Endstufenausbau des Neubaugebiets „Im Wutschert“ ist für die Straße „Im Brühl“ noch eine Straßenschlussvermessung erforderlich. Durch die Straßenbauarbeiten können Grenzsteine abhandengekommen oder unabsichtlich versetzt worden sein.

Dagegen wurden die Grenzen der Grundstücke in der Straße „Im Wutschert“ indirekt vermarkt, das heißt, dass im Bereich der Straße keine Grenzsteine gesetzt wurden, sondern diese um ca. 3 Meter in Richtung der Grundstücke eingerückt gesetzt wurden.

Zudem wurde die Einmündung der Straße „Im Brühl“ in die „Prümer Straße“ mit einer geänderten Ausrundung gebaut, um Bussen eine bessere Einfahrt in die „Prümer Straße“ zu ermöglichen. Deshalb sind noch ca. 4 Quadratmeter Grunderwerb erforderlich. Diese Fläche wird im Zuge der Straßenschlussvermessung ebenfalls vermessen.

Für die Straßenschlussvermessung wurde ein Angebot beim Vermessungsbüro Mayer, 54634 Bitburg, eingeholt. Laut Kostenschätzung beträgt die Gesamtgebühr voraussichtlich 5.362,86 Euro (brutto).

Die Verwaltung wird beauftragt, die Straßenschlussvermessung zu beauftragen.

TOP 7: 22. Fortschreibung des Flächennutzungsplanes der Verbandsgemeinde Prüm für einen Teilbereich der Ortsgemeinde Mützenich - Zustimmung Nachbargemeinden

Die Solargrün GmbH beabsichtigt die Errichtung einer Fotovoltaik-Freiflächenanlage in der Ortsgemeinde Mützenich.

Im wirksamen Flächennutzungsplan für die Ortsgemeinde Mützenich ist die Fläche derzeit als landwirtschaftliche Fläche ausgewiesen. Die Darstellung in der 22. Fortschreibung des Flächennutzungsplanes erfolgt als Sonderbaufläche.

Details ergeben sich aus den Planunterlagen.

Der Verbandsgemeinderat Prüm hat in seiner Sitzung am 10.03.2026 die 22. Fortschreibung des Flächennutzungsplanes der Verbandsgemeinde Prüm für einen Teilbereich der Ortsgemeinde Mützenich beschlossen (Feststellungsbeschluss).

Der Beschluss des Verbandsgemeinderates vom 10.03.2026 sowie die Planunterlagen der 22. Fortschreibung des Flächennutzungsplanes liegen den Ratsmitgliedern vor.

Gemäß § 67 Abs. 2 Gemeindeordnung RLP bedarf die endgültige Entscheidung des Verbandsgemeinderates über die Aufstellung, Änderung, Ergänzung oder Aufhebung des Flächennutzungsplanes der Zustimmung der Ortsgemeinden.

Sofern Änderungen und Ergänzungen des Flächennutzungsplanes die Grundzüge der Gesamtplanung nicht betreffen, bedürfen sie nur der Zustimmung derjenigen Ortsgemeinden, die selbst oder als Nachbargemeinden von den Änderungen oder Ergänzungen berührt werden (hier: Bleialf und Winterscheid). Kommt eine Zustimmung nicht zustande, so entscheidet der Verbandsgemeinderat mit einer Mehrheit von zwei Dritteln der gesetzlichen Zahl seiner Mitglieder.

Der Ortsgemeinderat Bleialf stimmte dem Beschluss des Verbandsgemeinderates vom 10.03.2026 zur 22. Fortschreibung des Flächennutzungsplanes der Verbandsgemeinde Prüm für einen Teilbereich der Ortsgemeinde Mützenich zu.

TOP 8: Beschaffung Fliegengitter und Sonnenschutz Kindertagesstätte

In der Kindertagesstätte Bleialf werden neue Fliegengitter für die Räumlichkeiten sowie Sonnenschutz (Raffstore) für das Büro und den Personalraum benötigt.

Die Maßnahme wurde in Abstimmung mit der Kindergartenleitung ausgeschrieben.

Es liegen drei geprüfte Angebote vor:

Fa. Hoffmann, Lünebach	7.225,68 €
Bieter 2	7.338,17 €
Bieter 3	7.498,69 €

Die Ergebnisse der Angebotsprüfung standen im nicht öffentlichen Teil der Sitzung zur Verfügung.

Der Ortsgemeinderat beschloss, den Auftrag zur Beschaffung der Fliegengitter und des Sonnenschutzes an Fa. Metallelemente Hoffmann, Lünebach, zum Angebotspreis in Höhe von brutto 7.225,68 € zu vergeben.

TOP 9: Erneuerung der Gemeinde-Website über das Förderprojekt Azubi-Projekte

Die Ortsgemeinde Bleialf betreibt seit 2016 eine im Rahmen des Projektes „Zukunftsscheck Dorf“ erstellte Internetseite. Diese erfüllt den Grundzweck einer Internetseite, entspricht jedoch nicht mehr dem technischen, gestalterischen und barrierearmen Standard eines modernen kommunalen Webauftritts.

Es besteht die Möglichkeit, im Rahmen des Förderprojektes „Azubi-Projekte“ eine technisch moderne und langfristig betreibbare Website durch Auszubildende und Studierende aus den Bereichen Büromanagement, Mediengestaltung und Programmierung erstellen zu lassen.

Der Dorfausschuss hat sich eingehend mit der Thematik befasst und schlägt die Anmeldung zu dem Projekt vor. In der Sitzung wurde das Projekt näher erläutert. Die schriftliche Ausarbeitung des Dorfausschusses zu der Thematik lag den Ratsmitgliedern vor.

Der Ortsgemeinderat beschloss, das Angebot zur Erstellung der neuen Website anzunehmen und die verbindliche Anmeldung zu beauftragen.

TOP 10: Neubaugebiet Poststraße - Herstellung Einmündungsbereich

Das planende Ingenieurbüro für die Herstellung der Erschließungsanlagen im Neubaugebiet Poststraße schlägt vor, den Einmündungsbereich zur Poststraße bis Ende Radius Zufahrt bereits im Zuge der laufenden Straßenausbaumaßnahme Poststraße herzustellen.

Es wird insoweit auf die Ausführungen des Planers in der Sitzung am 04.03.2026 verwiesen. Dazu müsste die bestehende Mauer mit Bewuchs entfernt werden. Die Maßnahme findet komplett auf gemeindeeigenem Grund statt.

Alternativ dazu könnte der Gehweg in der Poststraße auf diesem Teilstück in der laufenden Baumaßnahme nicht fertiggestellt werden und müsste später im Zuge der Erschließung des Neubaugebietes hergestellt werden.

Der Ortsgemeinderat beschloss, den Einmündungsbereich des Neubaugebietes zur Poststraße im Zuge der laufenden Straßenausbaumaßnahme Poststraße herzustellen.

Die Kosten sind dem Neubaugebiet zuzuordnen.

TOP 11: Bauangelegenheiten**TOP 11.1: Antrag auf Erweiterung der bestehenden landwirtschaftlichen Berge- und Maschinenhalle und Anbau einer Unterstellhalle für landwirtschaftliche Fahrzeuge auf dem Grundstück der Gemarkung Bleialf, Flur 7, Flurstück Nr. 41/6 (Brandscheider Weg)**

Der Standort für das Vorhaben liegt innerhalb eines im Zusammenhang bebauten Ortsteils von Bleialf. Die bauplanungsrechtliche Zulässigkeit des Bauvorhabens beurteilt sich somit als sogenanntes Innenbereichsvorhaben nach § 34 Baugesetzbuch (BauGB).

Das Vorhaben ist an dem vorgesehenen Standort bauplanungsrechtlich zulässig.

Das Einvernehmen gemäß § 36 Abs. 1 BauGB wurde auf der Grundlage der vorgelegten Planunterlagen erteilt.

TOP 11.2: Antrag auf Umbau/Nutzungsänderung des bestehenden Einfamilienwohnhauses in ein Mehrfamilienwohnhaus mit zwei Wohneinheiten und einer Einliegerwohnung, Umbau/Nutzungsänderung der bestehenden Garage in Wohnraum/Appartement auf dem Grundstück der Gemarkung Bleialf, Flur 1, Flurstück Nr. 136/7 (Sonnenbach)

Der Standort für das Vorhaben liegt innerhalb eines im Zusammenhang bebauten Ortsteils von Bleialf. Die bauplanungsrechtliche Zulässigkeit des Bauvorhabens beurteilt sich somit als sogenanntes Innenbereichsvorhaben nach § 34 Baugesetzbuch (BauGB).

Das Vorhaben ist an dem vorgesehenen Standort bauplanungsrechtlich zulässig.

Das Einvernehmen gemäß § 36 Abs. 1 BauGB wurde auf der Grundlage der vorgelegten Planunterlagen erteilt.

TOP 11.3: Antrag auf Umbau/Erweiterung des bestehenden Wohngebäudes um eine weitere Wohneinheit im Erdgeschoss in der Gemarkung Bleialf, Flur 6, Flurstück Nr. 31/8 (Richelberg)

Der Standort für das Vorhaben liegt innerhalb eines im Zusammenhang bebauten Ortsteils von Bleialf. Die bauplanungsrechtliche Zulässigkeit des Bauvorhabens beurteilt sich somit als sogenanntes Innenbereichsvorhaben nach § 34 Baugesetzbuch (BauGB).

Das Vorhaben ist an dem vorgesehenen Standort bauplanungsrechtlich zulässig.

Das Einvernehmen gemäß § 36 Abs. 1 BauGB wurde auf der Grundlage der vorgelegten Planunterlagen erteilt.

TOP 12: Beschaffung Hochdruckreiniger

Als Ersatzbeschaffung für den vorhandenen reparaturanfälligen Hochdruckreiniger (Kaltwasser) der Ortsgemeinde soll ein neuer Hochdruckreiniger mit Warmwasser beschafft werden. Für die Beschaffung liegen Angebote vor. Der Auftrag soll zeitnah erfolgen. Nähere Infos erfolgten in der Sitzung. Der Ortsgemeinderat beschloss, den Auftrag zur Beschaffung eines neuen Hochdruckreinigers der Marke Kränzle, Typ THERM-RP an Fa. Servatius & Ehlenz GmbH in Rittersdorf zum Angebotspreis von brutto 4.890,00 € zu erteilen.

Nichtöffentliche Sitzung

In der nicht öffentlichen Sitzung fasste sich der Rat mit Grundstücksangelegenheiten sowie einer Finanzangelegenheit.

Buchet
www.buchet.de

Ortsbürgermeister
Rudolf Diederichs
Telefon 06555-900122

Öffentliche Bekanntmachung**Ergänzung der bestehenden Klarstellungssatzung der Ortsgemeinde Buchet für die im Zusammenhang bebaute Ortslage Halenfeld am nordöstlichen Siedlungsrand.**

Der Ortsgemeinderat hat in öffentlicher Sitzung am 06.11.2024 die Aufstellung der Satzung der Ortsgemeinde Buchet zur Ergänzung der bestehenden Klarstellungssatzung für die im Zusammenhang bebaute Ortslage Halenfeld am nordöstlichen Siedlungsrand gemäß § 34 Abs. 4 S. 1 Nr. 3 Baugesetzbuch (BauGB) beschlossen.

Die öffentliche Auslegung der Planunterlagen gem. § 34 Abs. 6 i. V. m. § 13 Abs. 2 S. 1 Nr. 2, Alt. 2 i. V. m. § 3 Abs. 2 BauGB hat der Ortsgemeinderat in seiner öffentlichen Sitzung am 03.03.2026 beschlossen.

Der Beschluss wird hiermit gem. § 2 Abs. 1 S. 2 BauGB und § 3 Abs. 2 BauGB ortsüblich bekannt gemacht.

Lage und Geltungsbereich des Plangebiets:

Die durch die Satzung einzubeziehende Fläche liegt am nordöstlichen Siedlungsrand der im Zusammenhang bebauten Ortslage Halenfeld der Ortsgemeinde Buchet.

Der Geltungsbereich der Satzung umfasst die Flurstücke 36/2 tlw., 62 tlw., 63 tlw., 64 tlw. sowie 75/1 der Flur 13, Gemarkung Buchet.

Der Ortsteil Buchet-Halenfeld liegt auf einer Höhe von ca. 495 – 515 m ü. NN am Alfbach.

Die Lage des Plangebiets und der Geltungsbereich sind aus den nachfolgenden, unmaßstäblichen Kartenunterlagen ersichtlich.



Lage des Plangebiets in der Ortslage Halenfeld (rot umrandet)

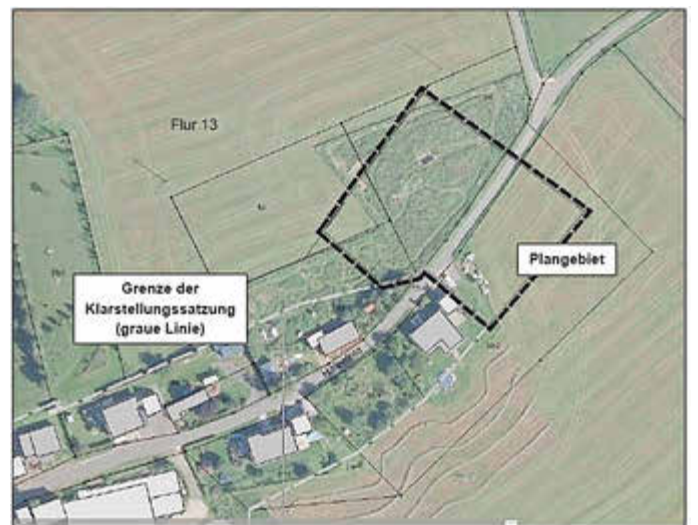

Auszug aus den Planunterlagen (----- Geltungsbereich)

Ziel und Zweck der Planung:

Ziel der Satzung ist es, im Geltungsbereich die planungsrechtliche Grundlage zur Entwicklung von Wohnbauflächen zu schaffen.

Details ergeben sich aus den Entwurfsunterlagen der Satzung zur Ergänzung der bestehenden Klarstellungssatzung der Ortsgemeinde Buchet für die im Zusammenhang bebaute Ortslage Halenfeld am nordöstlichen Siedlungsrand gemäß § 34 Abs. 4 S. 1 Nr. 3 BauGB.

Beteiligung der Öffentlichkeit:

Die vom Ortsgemeinderat Buchet in seiner Sitzung am 03.03.2026 gebilligten Entwurfsunterlagen der Satzung zur Ergänzung der bestehenden Klarstellungssatzung der Ortsgemeinde Buchet für die im Zusammenhang bebaute Ortslage Halenfeld am nordöstlichen Siedlungsrand (Satzung, Begründung inklusive naturschutzfachlichem Planungsbeitrag für die nach § 34 Abs. 4 S. 1 Nr. 3 BauGB einbezogene Fläche, Plankarte, Entwässerungskonzept, Auszug aus der Niederschrift der Sitzung vom 03.03.2026) sowie der Inhalt dieser Bekanntmachung sind in der Zeit vom

26.05.2026 bis einschließlich 26.06.2026

im Internet auf der Homepage der Verbandsgemeinde Prüm unter www.pruem.de/bauleitplanung einsehbar. Gleichzeitig wird die Planung in das zentrale Internetportal des Landes Rheinland-Pfalz unter www.geoportal.rlp.de eingestellt.

Es wird darauf hingewiesen, dass Stellungnahmen zur Planung während der Dauer der o. g. Veröffentlichungsfrist von jedermann abgegeben werden können.

Die Stellungnahmen sollen vorzugsweise elektronisch per E-Mail an bauleitplanung@vg-pruem.de

übermittelt werden (vgl. § 3 Abs. 2 BauGB).

Bei Bedarf können Stellungnahmen zur Planung auch schriftlich oder zur Niederschrift bei der Verbandsgemeindeverwaltung Prüm, Tiergartenstraße 54, 54595 Prüm, Zimmer 311 abgegeben werden.

Es wird darauf hingewiesen, dass nicht fristgerecht abgegebene Stellungnahmen bei der Beschlussfassung gemäß § 3 Abs. 2 BauGB sowie § 4a Abs. 5 BauGB unberücksichtigt bleiben können, sofern die Gemeinde deren Inhalt nicht kannte und nicht hätte kennen müssen und deren Inhalt für die Rechtmäßigkeit der Satzung nicht von Bedeutung ist.

Datenschutz:

Die Verarbeitung personenbezogener Daten erfolgt auf der Grundlage des Art. 6 Abs. 1 Buchstabe Datenschutzgrundverordnung (DSGVO) i. V. m. § 3 BauGB und der Landesdatenschutzverordnung Rheinland-Pfalz. Sofern Sie Ihre Stellungnahme ohne Absenderangaben abgeben, erhalten Sie keine Mitteilung über das Ergebnis der Prüfung. Weitere Informationen entnehmen Sie bitte dem Formblatt „Datenschutzrechtliche Informationspflichten im Bauleitplanverfahren“ das ebenfalls öffentlich ausliegt.

Buchet, den 07.05.2026
gez.

Rudolf Diederichs
Ortsbürgermeister



Budesheim

www.buedesheim-eifel.de

Ortsbürgermeister

Walter Post

Telefon 06558-9018896

Ergebnisse aus der Sitzung des Ortsgemeinderates Budesheim

vom 24.02.2026

Öffentliche Sitzung

TOP 1: Niederschrift der Sitzung vom 13.01.2026

Gegen die Niederschrift vom 13.01.2026 wurden keine Einwände erhoben. Sie wurde somit vom Rat genehmigt.

TOP 2: Vorstellung Orts-App

Das Softwareunternehmen APICODO stellte via Teams über eine Bildschirmpräsentation eine Orts-App vor und wie man diese praktisch nutzen kann. Sicherlich ist dies eine interessante und zukunftsweisende Idee, wird aber allgemein als sehr kostenintensiv bewertet, da viele Bürger über die WhatsApp Dorfgruppe momentan erreicht werden.

TOP 3: Ausbau Lindenweg

In Absprache mit einem Mitarbeiter vom Landesbetrieb Mobilität (LBM) soll kurzfristig geprüft werden, wie der Lindenweg (entlang der Bäckerei Roden) vernünftig saniert werden kann. Um Kosten zu sparen, soll die Sanierung im Zuge des Ausbaus der K10 (nach Wallersheim) zusammen erfolgen. Der Ortsbürgermeister wird sich mit dem LBM abstimmen.

TOP 4: Bauangelegenheiten

Erteilung des Einvernehmens gemäß § 36 BauGB

Bauvoranfrage auf Errichtung eines Friseurcontainers in der Gemarkung Budesheim, Flur 7, Flurstück 8/2

Das gemeindliche Einvernehmen nach § 36 BauGB wurde erteilt.

TOP 5: Landtagswahl 22.03.2026

Zur Landtagswahl wird wieder ein Wahlcafé stattfinden, hierfür werden noch einige Helfer gesucht. Um Kuchenspenden wird gebeten; bitte beim Ortsbürgermeister anmelden.

TOP 6: Mitteilungen des Ortsbürgermeisters

- Der SWR sendet einen Bericht in der Sendung „Hierzuland“ am 09.03.2026 über Budesheim, speziell geht es dabei um die Brunnenstraße.
- Am 24.04.2026 wird ein Grillfest am Waldkindergarten als Dankeschön für die großzügige Spende anlässlich des Truckertreffens 2025 an die Kita Budesheim erfolgen
- Ein Anwohner einer Nachbargemeinde möchte dem Musikverein alte Musikinstrumente überlassen, der Ortsbürgermeister übernimmt die Instrumente und verteilt diese an die Kita und an die Budesheimer Musikanten. Ein herzliches Dankeschön an den Spender.
- Vom 23.04. bis 02.05.2026 finden wieder Jugend-Sammelwochen statt. Wer Interesse hat, gemeinnützige Spenden für seinen Verein zu sammeln, kann sich gerne melden.
- Die Ortsgemeinde Budesheim erhält von einem Betreiber der Windkraftanlagen in der Gemarkung Fleringen eine Entschädigung nach § 6 EEG.
- Bezüglich der Fahrrad-Crossstrecke am Sportplatz soll mit einem Unternehmen über anfallende Kosten gesprochen werden, um die Aktion bei einer „Leader-Förderung“ einzureichen. Das Ratsmitglied Marco Eul wird entsprechende Gespräche führen. Parallel dazu wird der Ortsbürgermeister versuchen, eine Förderung für diese Maßnahme zu beantragen.
- Eine Lampe und ein Toilettendeckel sind bei der letzten Veranstaltung im Gemeindehaus zerstört worden, der Toilettenstanz wurde bereits durch den Ortsbürgermeister erneuert. Die Kugelleuchte wird durch den Veranstalter ersetzt.
- Die vier Brandschutztüren im Treppenhaus und in den beiden Mietwohnungen des Gemeindehauses sind durch die Fa. Lamberty eingebaut worden.
- Der Ortsbürgermeister bedankte sich ganz herzlich bei dem Ratsmitglied Herrn Fulko Harings für die schöne Gestaltung des Bürgertreffs an Weiberfastnacht (12.02.26) im „Alten Kühlhaus“, welchen er mit Markus Schüssler (Karnevalsverein) in „Eigenregie“ durchgeführt hat.

- Der Ortsbürgermeister regte an, für die Jugendlichen im Dorf wöchentlich für einen Tag/Abend z.B. das alte Kühlhaus zur Verfügung zu stellen, unter der Voraussetzung, dass kein Zugriff auf alkoholische Getränke besteht. Alternativ war die Meinung mehrerer Ratsmitglieder, lieber die Sektbar im Gemeindehaus zur Verfügung zu stellen, sofern keine „Vermietungen“ kollidieren. Das Ratsmitglied Fulko Harings wird sich um die Angelegenheit kümmern.

TOP 7:

Anfragen von Ratsmitgliedern

- Bezüglich Wahlcafé wurde angeregt, ob die „ehemaligen Damen“ wieder gefragt werden sollten, ob sie das Café erneut anbieten würden.
- Es sind noch verschiedene Termine für den Bürgertreff im „Alten Kühlhaus“ offen. Am 06.03. laden die Alphornbläser zum offenen Bürgertreff recht herzlich ein und am 10.04. der Ortsgemeinderat Budesheim.
- „Am Kleeberg“, in der „Lindenstraße“ und am „Osterberg“ sind im Asphalt größere Löcher entstanden, diese müssten unbedingt repariert werden. Der Ortsbürgermeister beschafft das nötige Reparaturmaterial.
- Ein Ratsmitglied fragte an, wer die Bühne im Gemeindehaus zurückbaut; dies soll kurzfristig abgeklärt werden.
- Die bestehenden Bäume in den Hecken sollen zum Herbst entfernt werden, Rainer Kewes ist in Kontakt mit einem Unternehmer, der dies zum kostengünstigsten Preis anbieten kann.
- Die Idee eines Ratsmitglieds, eine Wiesenschleppel für den Sportplatz anzuschaffen, wurde mehrheitlich abgelehnt.
- Bezüglich Entfernung der vorhandenen Fahrbahnverengungen auf der Hauptstraße wurde der Vorschlag eines Ratsmitglieds favorisiert, hier 3 Warnbaken (je Einfahrseite) schräg zur Fahrbahn in vorgesehene Hülsen im Asphalt zu stecken, damit kein Laub und Schmutz mehr angeschwemmt bzw. angeweht wird. Außerdem können diese zu Grünschnitt- und Mäharbeiten entfernt werden, um die Ortsein- und -ausfahrt sauberer zu halten. Angebote über Warnbaken und Hülsen werden eingeholt.

TOP 8: Einwohnerfragestunde

- Es wurde angefragt, warum die aktiven Kinder auf der Kappensitzung keine Orden bekommen haben. Dies ist Sache des Karnevalsvereins.
- Ein Einwohner hat 16 Aussteller für seinen Flohmarkt organisiert und wird diesen vor dem Gemeindehaus aufbauen.

Nichtöffentliche Sitzung

Beraten wurde unter anderem über Grundstücksangelegenheiten.

Ergebnisse aus der Sitzung des Ortsgemeinderates Budesheim

vom 07.04.2026

Öffentliche Sitzung

TOP 1: Niederschrift der Sitzung vom 24.02.2026

Die Niederschrift lag noch nicht vor. Der TOP wird vertagt

TOP 2: Ergänzungssatzung im Bereich des südöstlichen Ortsrandes (Naturspielwiese) – Abwägung und Satzungsbeschluss

Der Ortsgemeinderat Budesheim hat in öffentlicher Sitzung am 10.04.2025 den Aufstellungsbeschluss der Satzung zur Ergänzung der im Zusammenhang bebauten Ortslage im Bereich des südöstlichen Ortsrandes gefasst und die Durchführung der gesetzlich vorgeschriebenen Beteiligungsverfahren beschlossen.

Zwischenzeitlich erfolgte die Öffentlichkeitsbeteiligung durch Veröffentlichung der Planunterlagen im Internet und öffentliche Auslegung der Planunterlagen in der Zeit vom 24.05.2025 bis 25.06.2025 sowie eine förmliche Beteiligung der Behörden und sonstigen Träger öffentlicher Belange per E-Mail vom 23.05.2025 mit Fristsetzung bis 25.06.2025.

Während dieser Verfahren sind Stellungnahmen eingegangen. Über diese hat der Ortsgemeinderat im Rahmen der Abwägung, soweit erforderlich, eine Entscheidung herbeizuführen.

Wenn den Beschlussvorschlägen gefolgt wird, sind kleinere Änderungen erforderlich, die jedoch die Grundzüge der Planung nicht berühren. Aus diesem Grunde kann auf eine erneute Offenlage und Behördenbeteiligung verzichtet werden.

Der Satzungsbeschluss kann somit gefasst und die Satzung anschließend in Kraft gesetzt werden.

Der Ortsgemeinderat beschließt, den in der Abwägungstabelle dargelegten fachlichen Abwägungs- und Beschlussvorschlägen der Verwaltung und des Planungsbüros zu folgen. Die Abstimmung erfolgt zu den Inhalten der Abwägungstabelle im Gesamten.

Die beschlossenen Änderungen sind, sofern noch nicht geschehen, in die Planunterlagen einzuarbeiten.

Der Ortsgemeinderat beschließt die Satzung der Ortsgemeinde Büdesheim über die Ergänzung der im Zusammenhang bebauten Ortslage im Bereich des südöstlichen Ortsrandes unter Berücksichtigung der in der heutigen Sitzung beschlossenen Änderungen gem. § 34 Abs. 6 BauGB i. V. m. § 10 BauGB als Satzung. Die Begründung mit integriertem Fachbeitrag Naturschutz wird gebilligt und der Ergänzungssatzung beigelegt.

Der Ortsbürgermeister wird ermächtigt, die Ergänzungssatzung zusammen mit der Verwaltung in Kraft zu setzen.

TOP 3: 2. Änderung der Satzung über die Abgrenzung und Abrundung der im Zusammenhang bebauten Ortslage im Bereich „Auf Erden“ – Planaufstellungsbeschluss und Beteiligungsverfahren

Im Bereich der Gemarkung Büdesheim, Flur 10, Flurstücke 39/1, 39/2 und 40 (jeweils tlw.) beabsichtigt ein ortsansässiges Ehepaar die Errichtung eines barrierefreien Einfamilienwohnhauses. Für die geplante Bebauung der Grundstücke ist eine Änderung und Erweiterung der Abgrenzungs- und Abrundungssatzung gem. § 34 Abs. 4 Nr. 3 BauGB erforderlich.

Details ergeben sich aus den Planvorentwurfsunterlagen. Der Ortsgemeinderat Büdesheim hatte dem Vorhaben in seiner Sitzung am 11.08.2025 grundsätzlich zugestimmt. Mit den beiden Vorhabenträgern wurde zeitweilig ein städtebaulicher Vertrag zur Übernahme der Planungskosten durch die Vorhabenträger geschlossen.

Der Ortsgemeinderat Büdesheim beschließt die Erweiterung der Abgrenzungs- und Abrundungssatzung der Ortsgemeinde Büdesheim für den Bereich „Auf Erden“ auf Teilflächen der Grundstücke Gemarkung Büdesheim, Flur 10, Flurstücke 39/1, 39/2 und 40 gem. § 34 Abs. 4 Satz 1 Nr. 3 BauGB.

Der Satzungsvorentwurf wird als endgültiger Entwurf anerkannt. Die Verwaltung wird beauftragt, den Planaufstellungsbeschluss bekannt zu machen.

Des Weiteren wird die Verwaltung beauftragt, die Behörden und sonstigen Träger öffentlicher Belange gem. § 34 Abs. 6 i. V. m. § 13 Abs. 2 Satz 1 Nr. 3, Alt. 2 i. V. m. § 4 Abs. 2 BauGB sowie die Nachbargemeinden gem. § 2 Abs. 2 BauGB zu beteiligen. Ebenso soll die Offenlage der Planentwurfsunterlagen gem. § 34 Abs. 6 i. V. m. § 13 Abs. 2 Satz 1 Nr. 2, Alt. 2 i. V. m. § 3 Abs. 2 BauGB erfolgen.

TOP 4: Kita / Gemeindehaus

- Auf die Ausschreibung der Stelle in der Kita erhielt der Ortsbürgermeister erfreulicherweise mehrere qualifizierte Bewerbungen. Zwischenzeitlich wurde sich in Abstimmung zwischen Kita-Leitung, Ortsbürgermeister und 1. Beigeordneten für eine Bewerberin entschieden. Diese tritt die Stelle am 01.08.2026 an.
- Am 03.04.2026 fand eine Begehung des Gemeindehauses und der Kita statt. Anwesend waren Mitglieder des Ortsgemeinderates, der Ortsbürgermeister und ein externer Architekt. Es wurden verschiedene Vorschläge und Ideen erörtert. Nach heutiger Diskussion kommt der Rat zu der Erkenntnis, dass kostspielige An- oder Umbauten keinen großen Mehrwert für Gemeindehaus und Kita darstellen. Hier muss langfristig größer gedacht werden und die Infrastruktur vernünftig erneuert werden. Hierzu soll ein erneuter Termin mit dem Architekten stattfinden.

TOP 5: Nachlese Landtagswahl /Wahlcafé

Da es auch bei der Erstellung der Niederschrift zur Landtagswahl 2026 wieder zu Missverständnissen und Irritationen kam, soll bei der VGV Prüm eine speziell für die Schriftführer ausgerichtete Schulung angeregt werden. Diese muss über das Ausmaß der üblichen Wahlhelferschulungen hinaus gehen und sich insbesondere mit der Wahlhelferschulung befassen. Die beiden Schriftführer setzen sich hierzu mit dem dafür zuständigen Mitarbeiter der Verbandsgemeindeverwaltung in Verbindung. Der Erlös des Wahlcafés kommt der Büdesheimer Jugend zugute und wird zeitnah an diese übergeben.

TOP 6: Aktion „Saubere Landschaft“ 2026

Termin: 25.04.2026, 09:30 Uhr, Treffpunkt Gemeindehaus

TOP 7: Mitteilungen des Ortsbürgermeisters

- Der Ortsbürgermeister hat sich mit den Jugendlichen des Ortes getroffen, um deren Wünsche und Anregungen zu erörtern. Dabei kam heraus, dass ein Treffpunkt für die Jugend geschaffen werden muss. Ideen und Vorschläge hierzu werden in nächster Zeit zusammengetragen, damit es hier schnellstmöglich ein Angebot geben kann.
- Der „Lindenweg“ sollte im Zuge der anstehenden Straßenbauarbeiten an der L10 in Richtung Wallersheim mit ausgeschrieben werden. Laut Landesbetrieb Mobilität (LBM) Gerolstein werden die Arbeiten an der L10 jedoch sobald nicht erfolgen. Es muss nun eine Alternativplanung für den Lindenweg erfolgen.
- Die Herstellung provisorischer Parkflächen am Feuerwehrgerätehaus und die Erweiterung der Ausfahrt aus dem Gerätehaus, welche durch die Neuanschaffung des neuen Feuerwehrfahrzeuges erforderlich wird, soll in den nächsten Wochen erfolgen.
- Die nächste Standsicherheitsprüfung der Grabstätten auf dem Friedhof erfolgt am 27.04.2026 gegen ca. 11:55 Uhr.

TOP 8: Anfragen von Ratsmitgliedern

- Hinweis auf das optische Erscheinungsbild der Bushaltestelle „Alte Schmiede“
- Vertiefung in der „Brunnenstraße“ aufgrund Herstellung der Hausanschlüsse für einen Neubau - gefährlich für Fahrradfahrer. Dies wird in Kürze im Zuge der Fertigstellung behoben.
- Stand Gründung eines Fördervereins
- Ein Ratsmitglied hat einen Luftkissenmäher an steilen Stellen und Böschungen getestet. Ergebnis und Handhabung waren sehr gut. Es wird die Anschaffung eines solchen Gerätes angeregt.
- Berufung in den Wahlvorstand bei Wahlen ist verpflichtend und kann nur mit triftigem Grund (z.B. Erkrankung) abgelehnt werden. Kurzfristige Änderungen der Schicht sind zu vermeiden, die Besetzung der beiden Schichten sollte gleich sein.
- Es müssen dringend Instandhaltungsarbeiten an Entwässerungsgräben außerhalb der Ortslage stattfinden, damit diese wieder ordnungsgemäß funktionieren. Hierzu werden Angebote bei Fachfirmen eingeholt.

TOP 9: Einwohnerfragestunde

Ein Anwohner fragte nach, ob es seitens des Ortsgemeinderates noch Bestrebungen bezüglich der Errichtung eines Neubaugebietes gibt.

Nichtöffentliche Sitzung

Beraten wurde über Grundstücks- und Personalangelegenheiten.

Dingdorf

Ortsbürgermeister
Stefan Marxen
Telefon 06553-961120

Einweihung Alte Schule

Es wird hingewiesen auf die Einladung zur Einweihungsfeier der Alten Schule Niederlauch am Sonntag, 31. Mai 2026, auf Seite 3 dieser Ausgabe.

Ortsgemeinde Dingdorf



Feuerscheid
www.feuerscheid.de

Ortsbürgermeister
Christian Disch
Telefon 06553-900133

Sitzung des Ortsgemeinderates Feuerscheid

Bekanntmachung

Am Mittwoch, 27. Mai 2026 findet um 19:00 Uhr eine Sitzung des Ortsgemeinderates Feuerscheid im Gemeindehaus in Feuerscheid statt.

Tagesordnung

Öffentliche Sitzung

1. Genehmigung Niederschrift Sitzung 09.04.2026
2. Bauangelegenheiten
Erteilung des Einvernehmens gemäß § 36 BauGB
3. Mitteilungen des Ortsbürgermeisters
4. Anfragen von Ratsmitgliedern

Nichtöffentliche Sitzung

1. Finanzangelegenheiten
2. Bauangelegenheiten

*Feuerscheid, 15.05.2026
Ortsgemeinde Feuerscheid
Christian Disch, Ortsbürgermeister*



Fleringen
www.fleringen.de

Ortsbürgermeisterin
Elisabeth Spoo
Telefon 0170-82 33 633

Sitzung des Ortsgemeinderates Fleringen

Bekanntmachung

Am Freitag, 29. Mai 2026 findet um 19:30 Uhr eine Sitzung des Ortsgemeinderates Fleringen im Gemeindehaus in Fleringen statt.

Tagesordnung

Öffentliche Sitzung

1. Genehmigung letzte Niederschrift
2. Gemeinde- und städtebauliche Maßnahmen
3. Mitteilungen der Ortsbürgermeisterin
4. Anfragen von Ratsmitgliedern

Nichtöffentliche Sitzung

1. Bauangelegenheiten
2. Terminangelegenheiten

*Fleringen, 17.05.2026
Ortsgemeinde Fleringen
Elisabeth Spoo, Ortsbürgermeisterin*

**Oberlauch**

Ortsbürgermeister
Arno Meyer
Telefon 06553-9029535

Einweihung Alte Schule

Es wird hingewiesen auf die Einladung zur Einweihungsfeier der Alten Schule Niederlauch am Sonntag, 31. Mai 2026, auf Seite 3 dieser Ausgabe.

Ortsgemeinde Oberlauch

**Gondenbrett**

www.gemeinde-gondenbrett.de

Ortsbürgermeister
Klaus Nägel
Telefon 06551-3753

Versammlung der Jagdgenossenschaft Gondenbrett

Am **Donnerstag, den 11.06.2026**, findet um **15:00 Uhr** im **Gemeindehaus Gondenbrett** eine Versammlung der Jagdgenossenschaft Gondenbrett mit folgender **Tagesordnung** statt:

1. Kassenbericht/Jahresrechnung
2. Verwendung des Reinertrages und ggf. von Rücklagen
3. Rückblick auf das Jagdjahr 2025/2026 (Wildschadenssituation)
4. Verschiedenes

Im Anschluss an die Sitzung erfolgt eine Revierbegehung mit den Jagdpächtern.

Zu dieser Versammlung werden die Jagdgenossen der Jagdgenossenschaft Gondenbrett hiermit eingeladen.

Das Jagdkataster liegt in der Zeit vom 25.05.2026 bis 10.06.2026 bei Herrn Jagdvorsteher Regino Esch, Zamescheid 12, 54595 Gondenbrett OT Wascheid zur Einsichtnahme offen.

Jedes Mitglied kann sich durch die Ehegattin oder den Ehegatten oder die Lebenspartnerin oder den Lebenspartner, durch eine Verwandte oder einen Verwandten gerader Linie, durch eine ständig von dem Mitglied beschäftigte Person, durch ein derselben Jagdgenossenschaft angehöriges volljähriges Mitglied oder durch eine die Grundfläche land-, forst- oder fischereiwirtschaftlich bewirtschaftende Person aufgrund schriftlicher Vollmacht vertreten lassen; mehr als drei Vollmachten darf keine Person in sich vereinigen.

*Gondenbrett, 23.05.2026
gez Esch
Jagdvorsteher*

Masthorn

Ortsbürgermeister
Theo Richertz
Telefon 06556-900496

Hinweis

Es wird hingewiesen auf den „Gemeinsamen Mittagstisch“ in Pronsfeld, siehe Rubrik „Pronsfeld“.

Einladung zur Bürgerversammlung

Am **27.05.2026** findet um **20:00 Uhr** eine **Bürgerversammlung im DGH** statt.

Hierbei soll ein Förderverein gegründet werden.

Es sind alle Masthorner herzlich eingeladen.

*Ortsgemeinde Masthorn
Theo Richertz, Ortsbürgermeister*

Matzerath

Ortsbürgermeister
Roland Pütz
Telefon 06556-900893

Hinweis

Es wird hingewiesen auf den „Gemeinsamen Mittagstisch“ in Pronsfeld, siehe Rubrik „Pronsfeld“.

Niederlauch

Ortsbürgermeister
Alexander Lindemann
Telefon 06553 9013677

Einweihung Alte Schule

Es wird hingewiesen auf die Einladung zur Einweihungsfeier der Alten Schule Niederlauch am Sonntag, 31. Mai 2026 auf Seite 3 dieser Ausgabe.

Ortsgemeinde Niederlauch

Pittenbach

Ortsbürgermeister
Joachim Flesch
Telefon 6556 - 9001685

Hinweis

Es wird hingewiesen auf den „Gemeinsamen Mittagstisch“ in Pronsfeld, siehe Rubrik „Pronsfeld“.

**Pronsfeld**

www.pronsfeld-eifel.de

Ortsbürgermeister
Harald Urfels
Telefon 06556/900236

um 13:00 Uhr
Bürgerhaus Pronsfeld
11 €
Anmeldung bis Samstags
vorher an:
Petra Schweisthal
06556 693
Es gibt, auf Anfrage
auch eine
Mitfahrgelegenheit.

**Gemeinsamer Mittagstisch
für Senior_innen
jeden 4. Mittwoch im Monat**

Lokales Team
St. Remigius

Ergebnisse aus der Sitzung des Ortsgemeinderates Pronsfeld vom 31.03.2026

Öffentliche Sitzung**TOP1: Niederschrift der Sitzung vom 03.02.2026**

Die Niederschrift wurde genehmigt.

TOP 2: Einwohnerfragestunde

- / -

TOP 3: Vergabe der Straßenbauarbeiten (Erschließung) für die „Prümer Straße“

Die Bauarbeiten zur verkehrsmäßigen Erschließung wurden zwischenzeitlich ausgeschrieben.

Die Bauarbeiten wurden als Gemeinschaftsmaßnahme der Ortsgemeinden Orlenbach und Pronsfeld, dem Verbandsgemeindewerk sowie der Kommunalen Netze Eifel AÖR (KNE) ausgeschrieben.

Die Angebotseröffnung fand am 19.02.2026 statt.

Die Prüfung und Wertung der Angebotsunterlagen erfolgte durch die zentrale Vergabestelle der Verbandsgemeindeverwaltung Prüm.

Es wurden 6 gültige Angebote durch Bieter eingereicht. Die geprüften Angebotssummen lagen hierbei zwischen 185.991,98 Euro und 277.240,63 Euro.

Mindestfördernder Bieter ist die Firma Hermann Köppen Ing.-Bau GmbH & Co. KG, 54634 Bitburg.

Der Ortsgemeinderat beschließt, die Bauarbeiten zur verkehrsmäßigen Erschließung der „Prümer Straße“ an die mindestfördernde Firma Hermann Köppen Ing.-Bau GmbH & Co. KG, 54634 Bitburg, zu vergeben.

Die auf die Ortsgemeinden Pronsfeld und Orlenbach entfallenden anteiligen Auftragssummen für den Straßenbau betragen 114.054,91 Euro. Auf jede Ortsgemeinde entfallen dementsprechend 57.027,46 Euro. Hierbei ist die Kostenbeteiligung durch den LBM für die beiden Kreuzungsbereiche noch nicht berücksichtigt.

TOP 4: Bauangelegenheiten

- / -

TOP 5: Finanzangelegenheiten

TOP 5.1: Umbau und Erweiterung Kindertagesstätte Pronsfeld; Bodenbelagsarbeiten

Die Bodenbelagsarbeiten für den Umbau und die Erweiterung der Kindertagesstätte Pronsfeld wurden zwischenzeitlich ausgeschrieben.

Die Angebotseröffnung fand am 19.02.2026 statt.

Die Prüfung und Wertung der Angebotsunterlagen erfolgte durch die zentrale Vergabestelle der Verbandsgemeindeverwaltung Prüm.

Es wurden 5 gültige Angebote durch Bieter eingereicht. Die geprüften Angebotssummen lagen hierbei zwischen 32.943,01 Euro und 51.338,96 Euro. Mindestfördernder Bieter ist die Firma TVW Raumdekor Objekt GmbH, Großlittgen.

Der Ortsgemeinderat beschloss, die Bodenbelagsarbeiten für den Umbau und die Erweiterung der Kindertagesstätte Pronsfeld an die mindestfördernde Firma TVW Raumdekor Objekt GmbH, Großlittgen, zu vergeben.

TOP 5.2: Umbau und Erweiterung Kindertagesstätte Pronsfeld; Malerarbeiten

Die Malerarbeiten für den Umbau und die Erweiterung der Kindertagesstätte Pronsfeld wurden zwischenzeitlich ausgeschrieben.

Die Angebotseröffnung fand am 19.02.2026 statt.

Die Prüfung und Wertung der Angebotsunterlagen erfolgte durch die zentrale Vergabestelle der Verbandsgemeindeverwaltung Prüm.

Es wurden 10 gültige Angebote durch Bieter eingereicht. Die geprüften Angebotssummen lagen hierbei zwischen 24.350,97 Euro und 59.016,86 Euro. Mindestfördernder Bieter ist die Firma Kauer in Farbe Inh. Sebastian Kauer, Kirchberg.

Der Ortsgemeinderat beschloss, die Malerarbeiten für den Umbau und die Erweiterung der Kindertagesstätte Pronsfeld an die mindestfördernde Firma Kauer in Farbe Inh. Sebastian Kauer, Kirchberg, zu vergeben.

TOP 5.3: Zukünftige Vergaben für den Umbau Kindergarten

Der Ortsbürgermeister wurde ermächtigt, gemeinsam mit den Beigeordneten über zukünftige Vergaben zu entscheiden.

TOP 6: Mitteilungen des Ortsbürgermeisters

- / -

TOP 7: Anfragen von Ratsmitgliedern

Bodenhülse Burgbaum

Das „Mitteldorf“ hat angefragt, ob es möglich ist, eine Bodenhülse zu installieren, um den Burgbaum dort einzusetzen. Die Bodenhülse wird dabei so gesichert, dass keine Gefahren entstehen können.

Dem wurde zugestimmt und ist, wenn gewünscht, auch im Oberdorf oder Unterdorf möglich mit den gleichen Bedingungen.

Nichtöffentliche Sitzung

Beraten wurde über Personalangelegenheiten.



Prüm

www.stadtpruem.de

Stadtbürgermeister
Markus Fischbach
Telefon 06551-6410

Sitzung des Bau- und Planungsausschusses der Stadt Prüm

Bekanntmachung

Am Donnerstag, 28. Mai 2026 findet um 17:45 Uhr im **Ratssaal der Verbandsgemeindeverwaltung Prüm** eine Sitzung des Bau- und Planungsausschusses der Stadt Prüm statt.

Tagesordnung:

Öffentliche Sitzung

1. Bauangelegenheiten
- Erteilung des gemeindlichen Einvernehmens nach § 36 BauGB

Nicht öffentliche Sitzung

1. Bauangelegenheiten

54595 Prüm, 11. Mai 2026

Markus Fischbach
Stadtbürgermeister



Rommersheim
www.rommersheim.de

Ortsbürgermeister
Helmut Nober
Telefon 06551-4664

Ergebnisse aus der Sitzung des Ortsgemeinderates Rommersheim vom 25.03.2026

Öffentliche Sitzung

TOP 1: Sitzungsniederschrift vom 03.02.2026

Nachdem bis vor Eintritt der Tagesordnung keine Einwände gegen die Niederschriften erhoben wurden, gelten diese gemäß § 41 GemO in Verbindung mit § 26 Abs. 5 der Geschäftsordnung als vom Rat gebilligt.

TOP 2: Bauangelegenheiten

Herstellung des Einvernehmens nach § 36 BauGB

Bauantrag zum Bau einer landwirtschaftlichen Lagerhalle, Gemarkung Rommersheim, Flur 11 Flurstück 38

Das Einvernehmen wurde erteilt.

TOP 3: Umbau Dorfgemeinschaftshaus

Der Vorsitzende informierte über die laufenden Arbeiten im Gemeindehaus.

Die Türen und Trennwandanlage sind eingebaut. Mit den restlichen Arbeiten im Außenbereich soll Mitte April begonnen werden.

Es werden noch Angebote zur Schließanlage eingeholt. Diese sollte spätestens Mitte April bestellt werden. Es wird eine HSZ-Schließanlage einheitlich für alle gemeindlichen Gebäude angeschafft.

Der Ortsbürgermeister wird ermächtigt, in Abstimmung mit dem Arbeitskreis Schließanlage den Auftrag entsprechend dem wirtschaftlichsten Angebot zu vergeben.

In einer Arbeitsgruppe wird eine neue Benutzungs- und Gebührenordnung für das Gemeindehaus erstellt und dem Rat in der kommenden Sitzung vorgestellt.

TOP 4: Vergaben

TOP 4.1: Schreinerarbeiten

Dem Rat lag ein Nachtragsangebot zu Schreinerarbeiten in der Küche und im Abstellraum vor. Der Auftrag wird an die Holzmanufaktur Wiesen vergeben.

TOP 4.2: Toilettenanlage unten

Das Nachtragsangebot der Firma Kramm zur Toilettenanlage unten wurde durch den Ortsbürgermeister in Abstimmung mit den Beigeordneten vergeben. Der Rat stimmte dem Angebot und der Vergabe nachträglich zu.

TOP 4.3: Erweiterung der Straßenbeleuchtung

Dem Rat lag ein Antrag sowie ein Angebot zur Erweiterung der Straßenbeleuchtung durch den Versorger Westenergie vor. Das Angebot beläuft sich auf 3.891,- €.

Der Rat beschloss die Erweiterung der Straßenbeleuchtung um eine Lampe und ermächtigt den Ortsbürgermeister, den Auftrag an den Versorger Westenergie zu vergeben.

TOP 5: Mitteilungen des Ortsbürgermeisters

Der Vorsitzende informierte den Rat über:

- die Initiative zur Wiederbelebung einer Jugendgruppe bzw. eines Jugendtreff durch Melanie Toelle
- die Planung zum Aktionstag „Saubere Landschaft“
- die Info zur Grundsteuer in der „Prümer Rundschau“ durch die Verbandsgemeinde

TOP 6: Anfragen von Ratsmitgliedern

Es wurden Anfragen zur Bärlauchernte und zum Weiher „Hinter Gonsert“ gestellt.

Die Anfragen wurden beantwortet bzw. werden weiter verfolgt.

Nichtöffentliche Sitzung

Beraten wurde über Bau-, Grundstücks-, Personal- und Finanzangelegenheiten.



Schönecken
www.schoenecken.de

Ortsbürgermeister
Johannes Arenth
Telefon 0178-5544751

Sprechzeiten des Ortsbürgermeisters Johannes Arenth

Nach Vereinbarung unter:
Telefon: 0178 5544751 oder 06553 960904
E-mail: info@schoenecken.de



Sellerich
www.sellerich.de

Ortsbürgermeister
Herbert Meyer
Telefon 06551/960978

Samba-Trommeln im Dorf - Workshop am 30. Mai 2026

Am **Samstag, den 30.05.2026**, wird es rhythmisch im **Gemeindehaus in Sellerich**:

Ab **11:00 Uhr** probt die Samba-Gruppe **Ramba Samba Eifel**

Ab **16:00 Uhr** findet ein **Samba-Trommel-Workshop für Interessierte** statt.

Egal ob Anfänger oder mit Vorkenntnissen - jede und jeder ist herzlich willkommen, die brasilianischen Rhythmen kennenzulernen und gemeinsam Musik zu machen.

Kommt gerne vorbei und macht mit!

Wir freuen uns auf einen musikalischen Nachmittag mit viel Rhythmus und guter Stimmung.



Watzerath

Ortsbürgermeister
Pietro Di Stefano
Tel. 06551 1473805

Hinweis

Es wird hingewiesen auf den „Gemeinsamen Mittagstisch“ in Pronsfeld, siehe Rubrik „Pronsfeld“.



Weinsheim
www.weinsheim-eifel.de

Ortsbürgermeister
Klaus Keil
Tel. 0152 22666665

Freiwillige Feuerwehr Gondelsheim**Einladung**

Gem. § 19 Abs. 1 Nr. 3 a) LBKG ist bei der Freiwilligen Feuerwehr Gondelsheim die **Neuwahl des Wehrführers / der Wehrführerin** erforderlich.

Hiermit lade ich alle aktiven Feuerwehrmitglieder / innen der Freiwilligen Feuerwehr Gondelsheim zu dieser Wahl für **Samstag, den 20. Juni 2026, 19:00 Uhr, in das Feuerwehrhaus in Gondelsheim** ein.

Tagesordnung:

1. Neuwahl des Wehrführers der Freiwilligen Feuerwehr Gondelsheim
2. Neuwahl des stellvertretenden Wehrführers der Freiwilligen Gondelsheim (bei Wahl des stellvertretenden Wehrführer zum Wehrführer)

54595 Prüm, 23. Mai 2026
Verbandsgemeinde Prüm
Dr. Reuschen, Bürgermeister



**WEINSHEIMER
JUGENDABEND**

28.05.2026
17:30 - 20:30 UHR

Eure Meinung zählt!
Kommt vorbei und bestimmt mit,
welche Regeln in eurem Jugendraum
gelten sollen

**Anmeldungen
bis zum 26.05.26 an:**
Nathalie Mies: n.mies@caritas-westeifel.de
oder 0170-2822720

ausschließend:
TASTE & TECH
VR BRILLEN GAMING & PIZZA

Meet & Greet
mit dem
Bürgermeister
Klaus Keil

**THE FUTURE
IS HERE**



Winringen

Ortsbürgermeister
Thomas Backes
Telefon 0173-9585485

Einweihung Alte Schule

Es wird hingewiesen auf die Einladung zur Einweihungsfeier der Alten Schule Niederlauch am Sonntag, 31. Mai 2026, auf Seite 3 dieser Ausgabe.

Ortsgemeinde Winringen



Winterscheid

Ortsbürgermeister
Leo Knauf
Telefon 06555-1322

Stellenausschreibung

Bei der Ortsgemeinde Winterscheid ist zum nächstmöglichen Zeitpunkt die Stelle eines Gemeindearbeiters (m/w/d) im Rahmen einer geringfügigen Beschäftigung zu besetzen.

Die Entlohnung erfolgt nach dem TVöD.

Bewerbungen bitte bis zum 31.05.2026 an Ortsbürgermeister Leo Knauf, Tel. 0170 9950395.

Ortsgemeinde Winterscheid
Leo Knauf, Ortsbürgermeister



Unsere Homepage
mit allen aktuellen Themen rund um die Verwaltung
finden Sie unter: www.pruem.de



Nachrichten anderer Behörden und Stellen

Kommunale Holzvermarktungsorganisation Eifel GmbH

**HOLZ
IST UNSER THEMA**

Sachbearbeitung (m/w/d)
Vollzeit oder Teilzeit · Hillesheim

Quereinstieg
möglich

JETZT BEWERBEN

KHVO Eifel

holzvermarktung-eifel.com/jobs

Landesbetrieb Mobilität (LBM) Gerolstein

L 11 – Vollsperrung zwischen Niederprüm und der A 60

Am 19.05.2026 startet der letzte Bauabschnitt im Zuge der L 11.

Der Landesbetrieb Mobilität Gerolstein saniert aktuell die Fahrbahn der Landstraße 11 zwischen Niederprüm und der Autobahn 60. Die gesamte Maßnahme ist in drei Bauabschnitte aufgeteilt. Aktuell werden im zweiten Bauabschnitt Schadstellen im Abschnitt zwischen dem Mitfahrerparkplatz und dem Kreisverkehrsplatz an der A 60 beseitigt. Diese Arbeiten sind weitestgehend abgeschlossen, sodass ab dem 19.05.2026 mit dem letzten Abschnitt im Bereich des Gewerbegebietes Niederprüm begonnen werden kann.

Ab diesem Zeitpunkt ist der Mitfahrerparkplatz „Prüm-A 60“, die Autobahnmeisterei sowie das Gewerbegebiet „Niederprüm“ nur aus Richtung Autobahn A 60 erreichbar.

Aufgrund der vorhandenen Fahrbahnbreiten und der rechtlichen Regelungen ist für die Arbeiten eine Vollsperrung notwendig. Diese dient der Sicherheit der Arbeiter vor Ort und auch der Verkehrsteilnehmer.

Die Fertigstellung des dritten und letzten Bauabschnittes, und somit auch der gesamten Baumaßnahme ist für Ende Juni 2026 vorgesehen.

Alle Informationen zur Vollsperrung erhalten Sie auf dem Mobilitätsportal unter www.verkehr.rlp.de.

Der Landesbetrieb Mobilität Gerolstein bittet alle Verkehrsteilnehmer um Verständnis für die auftretenden Verkehrsbeeinträchtigungen.

Vollsperrungen aufgrund des Radwegeausbaus zwischen Prüm und Gerolstein

Seit dem 18.05.2026 müssen im Bereich Prüm mehrere Kreisstraßen gesperrt werden.

Im Zuge des Radwegeausbaus zwischen Prüm und Gerolstein kommt es in den kommenden Wochen im Bereich von mehreren Kreisstraßen zu kurzzeitigen Sperrungen, da die kreuzenden Gleisanlagen entfernt werden müssen.

Folgende Abschnitte sind von den Sperrungen betroffen:

1. K 178 zwischen Gondelsheim und Baselt vom 18.05.2026 bis Ende Mai. Die Umleitung wird über Schwirzheim ausgeschildert.
2. K 170 zwischen Schwirzheim und Baselt vom 01.06.2026 bis Mitte Juni. Die Umleitung wird über Gondelsheim ausgeschildert.
3. K 171 zwischen Gondelsheim und Weinsheim vom 15.06.2026 bis Ende Juni. Die Umleitung wird über Weinsheim und Baselt ausgeschildert.

Aufgrund der vorhandenen Fahrbahnbreiten und der rechtlichen Regelungen ist für die Arbeiten jeweils eine Vollsperrung für die jeweiligen Abschnitte notwendig. Diese dient der Sicherheit der Arbeiter vor Ort und auch der Verkehrsteilnehmer.

Alle Informationen zur Vollsperrung erhalten Sie auf dem Mobilitätsportal unter www.verkehr.rlp.de.

Der Landesbetrieb Mobilität Gerolstein bittet alle Verkehrsteilnehmer um Verständnis für die auftretenden Verkehrsbeeinträchtigungen.

St. Joseph-Krankenhaus lädt zum 7. Prümer Schmerztag ein am 02.06.2026

Zwischen Brennen, Kribbeln und Erschöpfung - Informationen über Nervenschmerzen

Schmerzen, die brennen wie Feuer. Hände oder Beine, die kribbeln, taub werden oder sich anfühlen, als liefen elektrische Ströme durch den Körper. Für viele Menschen gehören solche Beschwerden längst zum Alltag. Nervenschmerzen zählen zu den komplexesten Formen chronischer Schmerzen. Und oft auch zu denjenigen, die Außenstehende nur schwer nachvollziehen können. Genau diesem Thema widmet sich der **7. Prümer Schmerztag am Dienstag, 02. Juni 2026, im St. Joseph-Krankenhaus in Prüm.**

Unter dem Motto **„Wenn Nerven schmerzen“** lädt das Krankenhaus Betroffene, Angehörige, medizinisches Fachpersonal und interessierte Bürgerinnen und Bürger zu einem Informationsabend ein, der medizinisches Wissen mit persönlichem Austausch verbinden möchte. **Ab 17 Uhr öffnen im Foyer die Informationsstände, das Vortragsprogramm beginnt um 17:30 Uhr. Der Eintritt ist frei, eine Anmeldung nicht erforderlich.**

Dass der Prümer Schmerztag inzwischen weit über die Region hinaus Aufmerksamkeit erfährt, kommt nicht von ungefähr. Die alljährliche Veranstaltung mit wechselnden Themenschwerpunkten hat sich in den letzten Jahren nicht nur bei Menschen mit chronischen Schmerzen etabliert.

„Chronische Schmerzen verändern oft das gesamte Leben“, sagt Dr. med. Christian Elsen, DESA, MHBA, Ärztlicher Direktor und Chefarzt des St. Joseph-Krankenhauses Prüm. „Viele Patientinnen und Patienten haben bereits zahlreiche Untersuchungen hinter sich, bevor sie bei spezialisierten Schmerztherapeuten ankommen. Umso wichtiger ist es, frühzeitig aufzuklären und Wege aufzuzeigen, wie moderne Schmerzmedizin helfen kann“.

Mit dem Prümer Schmerztag beteiligt sich das Krankenhaus erneut am bundesweiten „Aktionstag gegen den Schmerz“ der Deutschen Schmerzgesellschaft e. V., an dem sich deutschlandweit Kliniken, Praxen und Gesundheitseinrichtungen beteiligen, um auf die Situation von Schmerzpatientinnen und Schmerzpatienten aufmerksam zu machen.

Nach der **Begrüßung durch Geschäftsführer Michael Wilke und einem Grußwort von Aloysius Söhngen, Vorsitzender des Freundes- und Förderkreises des St. Joseph-Krankenhauses Prüm**, führt **Dr. Elsen in die Thematik des Abends** ein. In seinem Vortrag **„Brennen, Kribbeln, Stromschläge – was steckt dahinter?“** geht er der Frage nach, wie Nervenschmerzen entstehen und warum sich diese häufig ganz anders äußern als klassische Schmerzformen.

Im Anschluss spricht **Oberärztin Dr. med. Bettina Dunkel** über konkrete Behandlungsmöglichkeiten. Unter dem Titel **„Vom Schmerz zur Linderung“** zeigt sie anhand praktischer Beispiele, wie individuell Schmerztherapie heute aufgebaut sein muss – und warum es selten den einen Therapieansatz für alle Betroffenen gibt.

Dass chronische Schmerzen nicht allein den Körper betreffen, sondern oft tiefe Auswirkungen auf das gesamte Leben haben, thematisiert die **psychologische Psychotherapeutin Mila-Dara Yaneva**. Ihr Vortrag beschreibt chronischen Schmerz als eine Art Kettenreaktion zwischen körperlicher Belastung, seelischer Erschöpfung und dem sozialen Umfeld.

Wie wichtig dabei auch therapeutische Unterstützung im Alltag sein kann, verdeutlichen die Ergotherapeutinnen **Anne Schreiber und Juliana Schellen**. Sie stellen ergotherapeutische Verfahren vor, die Betroffenen helfen sollen, trotz anhaltender Beschwerden wieder mehr Selbstständigkeit und Lebensqualität zurückzugewinnen.

Annemie Nickels wird die Arbeit der **Deutschen Multiple Sklerose Gesellschaft, Selbsthilfegruppe Prüm**, im Rahmen des Abends vorstellen.

Neben den Vorträgen setzt die Veranstaltung bewusst auf persönliche Begegnung. Bereits **ab 17 Uhr stehen im Foyer zahlreiche Ansprechpartnerinnen und Ansprechpartner für Gespräche** bereit. Mit dabei sind unter anderem das **Pflege team der Schmerz- und Palliativstation, Pain Nurse Bärbel Krämer, die Abteilung für Physiotherapie und Ergotherapie, die Schmerzpraxis Prüm, die Rheuma-Liga öAG Prüm sowie die DMSG-Selbsthilfegruppe Prüm.**

Musikalisch begleitet wird die Veranstaltung von **Reiner Klein, Musiker und Musikpädagoge der Musikschule Kalimba**. Nach dem offiziellen Programm klingt der Abend bei einem gemeinsamen Imbiss und weiteren Gesprächen an den Informationsständen aus.

Begleitend zum bundesweiten Aktionstag bietet die Deutsche Schmerzgesellschaft am 2. Juni außerdem eine kostenlose Hotline für Betroffene und Angehörige an. Unter der Telefonnummer 0800 18 18 120 beantworten Expertinnen und Experten zwischen 9 und 18 Uhr Fragen rund um das Thema Schmerz.

Verbandsgemeindeverwaltung Gerolstein



Wir suchen Sie!

**Pädagogische Fachkraft
(m/w/d)**
für die Kindertagesstätte "Kunterbunt" in Hillesheim

Ihre Bewerbung senden Sie bitte online über unser Karriereportal.
Bewerbungsschluss: 24.05.2026

Die ausführliche Stellenausschreibung finden Sie auf www.gerolstein.de/karriere/



VG Verbandsgemeinde
GEROLSTEIN

Kyllweg 1 | 54568 Gerolstein | Karolin Kuhl | Tel. 06591 13-1103

Kirchen und Religionsgemeinschaften

Pfarrei Arzfeld-Neuerburg

Samstag, 23. Mai

17:30	Körperich	Vorabendmesse mitgestaltet vom Kirchenchor
19:00	Irrhausen	Vorabendmesse
19:00	Karlshausen	Vorabendmesse

Sonntag, 24. Mai Pfingstsonntag

9:30	Neuerburg	Hochamt mitgestaltet vom Kirchenchor Neuerburg-Ammeldingen
9:30	Daleiden	Hochamt
11:00	Arzfeld	Hochamt
11:00	Weidingen	Hochamt
12:15	Arzfeld	Taufe
19:00	Niederraden	Hl. Messe zum Patrozinium

Montag, 25. Mai Pfingstmontag

9:30	Altscheid	Hl. Messe
9:30	Olmscheid	Hochamt
9:30	Mettendorf	Hochamt
11:00	Neuerburg	Abholen der Springprozession

11:00	Ammeldingen	Hochamt
11:00	Geichlingen	Hochamt
11:00	Großkampfenberg	Hochamt
15:00	Mettendorf	Abholen der Springprozession
18:15	Kruchten	Schwarzenbruch: Statio der Springprozession

Pilger- und Studienreise nach Indien

17.–30.11.2026 | 14 Tage, die Herz und Geist bereichern

Begeben Sie sich auf eine einzigartige Reise nach Indien – ein Land tief verwurzelter Spiritualität, lebendiger Kulturen und beeindruckender Geschichte. Erleben Sie heilige Orte, Begegnungen mit Menschen vor Ort und unvergessliche kulturelle Eindrücke.

Anmeldeschluss: 20.06.2026

Anmeldung & Information:

Koop. Savio Antony
Schulstraße 2, 54619 Großkampfenberg
E-Mail: savio.antony@bistum-trier.de
Tel.: 01514 4916176

Pfarrei St. Marien Bleialf

Samstag, 23.05.

19:00	Sellerich	Vorabendmesse
19:00	Lünebach	Vorabendmesse zur Kirmes

Sonntag, 24.05.

08:30	Roth	Rosenkranz
09:00	Roth	Hl. Messe mit Einführung des neuen Messdieners
09:00	Winterspelt	Hl. Messe mit Kinderchor
10:30	Bleialf	Hl. Messe zur Kirmes mit dem Kirchenchor
10:45	Pronsfeld	Hl. Messe
14:00	Roth	Pferdesegnung an der Kirche
15:45	Pronsfeld	Ankunft und Segnung der Echternacher Pilger
16:30	Lünebach	Ankunft und Segnung der Echternacher Pilger

Montag, 25.05. Pfingstmontag / Maria, Mutter der Kirche

09:00	Brandscheid	Hl. Messe
09:00	Habscheid	Hl. Messe
10:30	Auw	Hl. Messe

Dienstag, 26.05. Hl. Philipp Neri, Priester

15:00	Habscheid	Rosenkranz
19:00	Winterspelt	Maiandacht
19:00	Kobscheid	Hl. Messe

Mittwoch, 27.05.

19:00	Winterspelt	Hl. Messe
-------	-------------	-----------

Donnerstag, 28.05.

19:00	Roth	Rosenkranz
19:00	Orlenbach	Hl. Messe

Freitag, 29.05. Hl. Maximin, Bischof von Trier

18:00	Brandscheid	Gebetszeit in der Kirche
19:00	Mützenich	Hl. Messe

Mirr Frauen

Besuch der Pfarrkirche St. Luzia in Eschfeld am 9. Juni 2026.

Treffpunkt und Abfahrt in Bleialf um 14:00 Uhr (an der Kirche)

In einer ca. 1-stündigen Führung erfahren wir einiges über die Geschichte und die beeindruckenden Ausmalungen dieser sehenswerten Kirche. Im Anschluss lassen wir den Nachmittag bei Kaffee und Kuchen gemütlich ausklingen.

Kosten: Mitglieder 10 €, Nichtmitglieder 12 € Anmeldung bitte bis **1. Juni**: Kathy Weinand-Michely, 06555 139

Evangelische Kirchengemeinde Prüm

Sonntag, 24.05. – Pfingstsonntag

10:00 Uhr Gottesdienst in Prüm mit Taufe

Dienstag, 26.05.

14:30 Uhr Seniorencafé

Mittwoch, 27.05.

12:30 Uhr Kindertreff

Freitag, 29.05.

18:00 Uhr Jugendtreff

Für weitere Informationen:

PfarrerIn Ilona Fritz, Tel. 06551 828420

Sprechzeiten: Di 14:00 – 17:30 Uhr, Do 09:30 – 13:00 Uhr

Gemeindebüro, Tel. 06551 8285238

Öffnungszeiten: Mo, Do 08:00 – 13:00 Uhr, Di 12:00 – 16:00 Uhr

Hillstraße 15, 54595 Prüm

pruem@ekir.de, www.evangelische-kirche-pruem.de

Vinzentiner in Niederprüm

Messe in der Hauskapelle

Sonntag: 19.00 Uhr

Gottesdienst im Krankenhaus Prüm

In der Kapelle des St. Josefs-Krankenhauses Prüm wird **jeden Samstag um 16 Uhr eine Eucharistiefeyer** gehalten. Die Patienten haben anschließend Gelegenheit, die heilige Kommunion zu empfangen. Zu diesem Gottesdienst sind auch die Gläubigen aus dem pastoralen Raum Prüm herzlich eingeladen.

Gottesdienst im Seniorenhaus St. Elisabeth Prüm

Heilige Messe

Montag bis Samstag um 10.30 Uhr

Sonntag um 17.00 Uhr

in der Hauskapelle

Neuapostolische Kirche

Gemeinde Prüm, Waldstr. 13

Gottesdienstzeiten:

Sonntag, 10.00 Uhr

Abweichende Gottesdienstzeiten und weitere Info unter www.nak-trier.de.

Zeugen Jehovas Versammlung Prüm

Königreichssaal Rudolf-Diesel-Strasse 7 Prüm-Dausfeld

Freitag, 22.05. um 19:30 Uhr Zusammenkunft unter der Woche

Sonntag, 24.05. um 10:00 Uhr Vortrag: Warum sollten wir Ehrfurcht vor dem wahren Gott haben?

Jeder ist herzlich eingeladen, einmal hereinzuschauen. Der Eintritt ist frei und es gibt keine Kollekte.

Das Programm wird zeitgleich per Video- und Telefonkonferenz übertragen.

Zugangsdaten zur Videokonferenz bekommen sie gerne unter 06551-6407

Weitere Informationen sowie ein Onlinekontaktformular finden sie auf www.jw.org

Pfarrei Prümer Land St. Maximin

Gottesdienstordnung

Samstag 23.05.

10:30 Uhr Wallersheim Dankamt zur Eisernen Hochzeit

19:00 Uhr Büdesheim Vorabendmesse

Sonntag 24.05. Pfingstsonntag

09:00 Uhr Olzheim Hochamt

09:00 Uhr Fleringen Hochamt

10:30 Uhr Prüm Hochamt

10:30 Uhr Schwirzheim Hochamt

12:55 Uhr Prüm Eröffnung der Echternacher Springprozession mit Segen für die Pilger

Montag 25.05. Pfingstmontag

10:30 Uhr Prüm Hochamt

10:30 Uhr Gondelsheim Festhochamt, anschl. Prozession

Dienstag 26.05.

14:45 Uhr Prüm Abschluss der Echternacher Pilger mit Segen ca. 14:45 Uhr in der Basilika

18:15 Uhr Wallersheim Maiandacht

19:00 Uhr Willwerath Heilige Messe

Mittwoch 27.05.

09:00 Uhr Prüm Heilige Messe in der Drei-Ärzte-Kapelle

Donnerstag 28.05.

19:00 Uhr Prüm Anbetung u. Beichtgelegenheit im Chorgestühl der Basilika (Pfr. Kipper)

19:00 Uhr Rommersheim Friedensgebet

19:00 Uhr Gondensbrett Heilige Messe

19:00 Uhr Steinmehlen Heilige Messe

Freitag 29.05.

14:30 Uhr Schwirzheim Rosenkranzgebet für die ganze Pfarrei

19:00 Uhr Rommersheim Festhochamt zum Patronatsfest

19:00 Uhr Wascheid Heilige Messe

Weitere aktuelle Informationen finden Sie auf unserer Webseite: www.pfarrei-pruemmer-land.de

Pfarrei Westeifel St. Willibrord

Firmung und Pilgerempfang am Pfingstsonntag

Am **Pfingstsonntag, 24. Mai**, um 11:00 Uhr, zelebriert der Trierer Weihbischof Jörg Michael Peters das Hochamt als Firmgottesdienst in der Pfarrkirche St. Johannes der Täufer.

Gegen 19:00 Uhr werden in Waxweiler die Pilger und Brudermeister der „Fußwallfahrt Prüm-Waxweiler zur Echternacher Springprozession“ am Ortseingang beim ehemaligen Hotel Tannenhof feierlich empfangen. Seine Exzellenz Jean-Claude Kardinal Hollerich aus Luxemburg sowie Pfarrer Georg Josef Müller, Ordensprälat Friedrich Kreutz, die örtlichen Springergruppen und der Musikverein „Lyra“ geleiten die Wallfahrer zur Segensandacht in die Pfarrkirche. Dort wird der Kardinal ein persönliches Wort in seinem Heimatdialekt an die Gläubigen richten.

Am **Pfingstmontag, 25. Mai**, feiert Pfarrer Müller um 6:00 Uhr das Pilgeramt in der Pfarrkirche. Um 6:30 Uhr schließt sich ein Pilgerfrühstück im Dechant-Faber-Haus an und um 7:00 Uhr setzt die Prozession ihren Weg pünktlich in Richtung Bollendorf fort.

Fußwallfahrt Prüm-Waxweiler zur Echternacher Springprozession 2026



Am **Pfingstsonntag, 24. Mai 2026**, starten wieder nach alter Tradition die Pilger von Prüm-Waxweiler zur Wallfahrt nach Echternach.

Um 12:55 Uhr wird von der Salvator-Basilika in Prüm nach kurzer Andacht aufgebrochen. Die Pilger marschieren über Niederprüm, Pronsfeld und Lünebach nach Waxweiler. In den jeweiligen Orten werden die Pilger vom ortsansässigen Musikverein begleitet.

Am **Pfingstmontag** ist um 6:00 Uhr Pilgeramt in Waxweiler. Um 7:00 Uhr geht es über Krautscheid, „In die Wahl“ nach Neuerburg. In der Wahl findet gegen 9.30 Uhr eine kleine Andacht mit Segnung des restaurierten Kreuzes statt. In Neuerburg ist die Mittagspause. Der Weitermarsch ist für 13:00 Uhr angesetzt. Über Sinspelt, Mettendorf, Nusbaum, „Schwarzen Buch“ geht es nach Bollendorf. Auf dem Weg werden wir ebenfalls von ortsansässigen Musikvereinen begleitet.

Am **Pfingstdienstag** wird um 5:50 Uhr in Bollendorf aufgebrochen, um gegen 7:30 Uhr an der Brücke am Grenzübergang nach Echternach zu sein. Hier werden die Pilger von einer Abordnung des Echternacher Willibrord Bauverein empfangen und in die Kirche von Echternach geleitet.

Rückfahrt ist am Dienstag ab 13:30 Uhr vom Parkplatz beim Fölkelbach (zwischen Bollendorf und Echternacherbrück). Hier steht ein Bus für die Rückfahrt zur Verfügung (nur mit Voranmeldung). Detailinformation über die Fußwallfahrt gibt es unter 0171-6019227 oder 0160-95505606 bzw. info@springprozession.com.

Jeder ist herzlich willkommen, den Fußmarsch mit uns zu machen.

Bistum Trier

Mit dem Pachtvertrag zur Bewahrung der Schöpfung beitragen

Zu einem Online-Vortrag mit der Stiftung Fairpachten lädt das Bistum Trier am **10.06, 19:00 Uhr** ein. Wie können Besitzer landwirtschaftlicher Flächen, denen die Bewahrung der Schöpfungsvielfalt ein Anliegen ist, mit ihren Pächtern Vereinbarungen treffen, ohne diesen damit zu viel abzuverlangen.

Fairpachten hat damit auf eigenen Flächen langjährige Erfahrungen gesammelt und ist auch schon seit vielen Jahren in der Beratung von Gemeinden, Kirchen und Privatpersonen unterwegs. Nähere Informationen und Anmeldung unter https://t1p.de/107108_TSSCH oder unter 0661 99372720.

VEREINE UND VERBÄNDE aus der Verbandsgemeinde Prüm

SG Schneifel 2006 e.V.

Rheinlandliga

Sonntag, 24.05.2026, 15:00 Uhr, Spielort: Wittlich
SV Rot-Weiss Wittlich - SG Schneifel I

Buszeiten (12:15 Stadtkyll/12:30 Walsdorf/13:00 Darscheid/17:45 Rückfahrt). Anmeldung über Social Media oder über [Spielbetrieb@sg-schneifel.de](mailto:spielbetrieb@sg-schneifel.de).

Kreisliga A Eifel

Samstag, 23.05.2026, 19:30 Uhr, Spielort: Ormont
SG Schneifel II - SG Ringhuscheid

Kreisliga C Eifel

Sonntag, 24.05.2026, 12:30 Uhr, Spielort: Ormont
SG Schneifel III - SG Darscheid II

Eifelverein Bleialf – Schneifel e.V.

„Kirmeswanderung mit Melanie“

Am **Samstag den 23. Mai 2026 um 14:00 Uhr** lädt der Eifelverein Bleialf-Schneifel zu einer Rundwanderung um Bleialf mit Abschluss auf dem Marktplatz wo der Kirmesbaum aufgestellt wird ein. Wanderung von ca.3 Stunden.

Wanderführerin: Melanie Pfeiffer Tel.0171/2655022

SC 1949 Bleialf e.V.

SG Mehental / Bleialf

Samstag, 23.05.2026

Kreisliga A8 in Gondenbrett

19:30 Uhr **SG MB – SG Wallendorf**

Sonntag, 24.05.2026

Kreisliga B12 in Gondenbrett

15:00 Uhr **SG MB II – SG Brück – Dreis**

JSG Grenzland/Bleialf

Spielort Bleialf

Samstag, 23.05.2026

B-Junioren in Bleialf

15:30 Uhr **JSG GW U18 – JSG Bettingen II U18**

D-Junioren in Bleialf

13:00 Uhr **JSG GW II – JSG Kyllburg II**

Spielzeiten und Ergebnisse immer aktuell auf unserer Website: www.sc-bleialf.de.

Verein zur Förderung von Heimat-, Jugend und Seniorenarbeit in Hersdorf e.V.

Einladung zur Jahreshauptversammlung 2026

Liebe Mitglieder des Fördervereins Hersdorf e. V.,

hiermit möchten wir euch gerne zur diesjährigen Jahreshauptversammlung einladen.

Am Freitag, 29.05.2026 um 20:00 Uhr im Feuerwehrhaus Hersdorf

Tagesordnung:

1. Begrüßung und Eröffnung
2. Jahresbericht
3. Bericht der Kassiererin
4. Bericht der Kassenprüfer
5. Entlastung des Vorstands
6. Satzungsänderung
7. Bericht über Aktivitäten
8. Verschiedenes (Planung, Ausblick)

Wir würden uns über eine zahlreiche Teilnahme freuen.

Mit freundlichen Grüßen

- Der Vorstand -

Dieter Krämer, 1. Vorsitzender

SV Lasel-Feuerscheid 1928 e.V.

Samstag 23.05.2026

10:00 Uhr	Bambini:	Start des Turniers in Nimshuscheid
12:30 Uhr	F-Jugend:	Start des Turniers in Nimshuscheid
13:30 Uhr	D-Jugend	JSG Prümer-Land gegen JSG Westeifel II in Rommersheim
14:00 Uhr	E-Jugend	JSG Burbach/L-F/S/N – JSG Geichlingen in Nimshuscheid
16:00 Uhr	D-Jugend	JSG Bettingen – JSG Westeifel in Philippsweiler
16:00 Uhr	C-Jugend	JSG Westeifel – JSG Dauner-Land in Pronsfeld

Sonntag, 24.05.2026

12:30 Uhr	Senioren,	SG Burbach/L-F/S II – SG Arzfeld III in Nimshuscheid
15:00 Uhr	2. Mannschaft	Senioren,
	1. Mannschaft	SG Burbach/L-F/S – SG Südeifel in Nimshuscheid

Golfclub Kyllburger Waldeifel e.V.

Starterangebot 2026: Einsteigermodell mit kostenlosem Platzreifekurs!

Auf der traumhaften Golfanlage Lietzenhof können Golfinteressierte für das Eintrittsjahr in Kooperation mit dem **Golfclub Kyllburger Waldeifel e. V.** ein Spielrecht zu den nachstehenden Konditionen erhalten:

Sie zahlen ab dem Monat des Beginns Ihres Spielrechts bis zum Ende des Jahres 2026 einen monatlichen Beitrag von nur 49,00 € und erhalten folgende Leistungen:

Kostenloser Platzreifekurs an einem Wochenende (je 2x 5 Stunden)

Freie Nutzung der Driving-Range und des Übungsgeländes

Freie Nutzung der Bahnen 1-9

Teilnahmeberechtigung an 9-Loch-Freitagsturnieren nach erfolgreichem Platzreifekurs



„MIRR Frauen“ St. Marien Bleialf

Im Juni lädt die Frauengemeinschaft Bleialf zu zwei Veranstaltungen ein:

1. Besuch der Pfarrkirche St. Luzia in Eschfeld am 9. Juni 2026

Treffpunkt und Abfahrt in Bleialf um 14 Uhr (an der Kirche)

In einer ca. 1-stündigen Führung erfahren wir einiges über die Geschichte und die beeindruckenden Ausmalungen dieser sehenswerten Kirche.

Im Anschluss lassen wir den Nachmittag bei Kaffee und Kuchen gemütlich ausklingen. Kosten: Mitglieder 10 €, Nichtmitglieder 12 €

Anmeldung bitte bis **1. Juni**:

Kathy Weinand-Michely, 06555-1394

2. Geführte Kräuterwanderung mit Melanie am 20. Juni 2026

Treffpunkt Sportplatz Bleialf um 14 Uhr

Auf einer kleinen Wanderung entdecken wir heimische Wildkräuter und erfahren Spannendes über ihre Verwendung in Küche und Naturheilkunde.

Anmeldung: Anja Schönecker, 0170-3529481

Der nächste PR-Kurs für dieses Jahr beginnt am 23./24.05. jeweils ab 10:00 Uhr.

Wir würden uns sehr freuen, wenn unser Angebot Ihr Interesse finden würde und wir Sie dazu begrüßen könnten.

Kontakt: 06553 2007 oder per E-Mail an info@golf-lietzenhof.de

Ihr Lietzenhof-Team

D-Jugend II:

Kreisklasse

Mittwoch 20.05.2026 um 18:00 Uhr in Lambertsberg

JSG Westeifel II – JSG Eifelhöhe Darscheid III

Samstag 23.05.2026 um 13:30 Uhr in Rommersheim

JSG Prümer Land – JSG Westeifel II

JSG WLP-Pronsfeld

JSG Lünebach/Pronsfeld/Watzerath/Waxweiler/Lambertsberg

Die Juniorenmannschaften bestreiten in ihrer JSG folgende Spiele:

E-Jugend I:

Kreisklasse

Samstag 30.05.2026 um 13:45 Uhr in Waxweiler

JSG WLP-Pronsfeld – JSG Vulkanland-Berndorf

E-Jugend II:

Kreisklasse

Donnerstag 21.05.2026 um 18:00 Uhr in Waxweiler

JSG WLP-Pronsfeld II - JSG Kylltal II

Samstag 23.05.2026 um 13:30 Uhr in Birresborn

JSG Kylltal III – JSG WLP-Pronsfeld III

F-Jugend Kinderfestival (Lünebach, Pronsfeld, Watzerath):

Samstag 23.05.2026 um 13:00 Uhr in Weinsheim

Turnierform mit drei Mannschaften der JSG WLP-Pronsfeld I-III

F-Jugend Kinderfestival (Lambertsberg, Waxweiler):

Samstag 23.05.2026 um 14:00 Uhr in Dasburg

Turnierform mit drei Mannschaften der JSG WLP-Pronsfeld IV-VI

Bambinis Kinderfestival (Lünebach, Pronsfeld, Watzerath):

Samstag 23.05.2026 um 10:00 Uhr in Weinsheim

Turnierform mit drei Mannschaften der JSG WLP-Pronsfeld I-III

Bambinis Kinderfestival (Lambertsberg, Waxweiler):

Samstag 23.05.2026 um 10:00 Uhr in Nimshuscheid

Turnierform mit drei Mannschaften der JSG WLP-Pronsfeld IV-VI

CDU Fraktion der Verbandsgemeinde Prüm

Die CDU Fraktion im Verbandsgemeinderat steht allen Bürgerinnen und Bürgern der Verbandsgemeinde Prüm für persönliche Gespräche zur Verfügung.

Wir sind offen für Ihre Anregungen zu aktuellen politischen Themen.

Klaus Keil 0152 22666665; Peter Meyer 0151 59419020; Peter Nahrings 0175 8797713.



Pfungstsportfest Nimshuscheid

22.05 - 24.05.2026



Freitag, 22.05.2026

18:00 Uhr **Kleinfeldturnier**
VG Prüm – BM Raiffeisenbank Westeifel eG –
BM VOBA Trier/Eifel -FZM Nimshuscheid –
FZM Schutz – FZM Zalditschen – FZM Sandsack
Lasel

20:00 Uhr **AH Lambertsberg – AH SG L/F/B/S**

19:30 Uhr **Afterwork Party mit**



Samstag, 23.05.2026

10:00 Uhr Bambini Turnier
12:00 Uhr F-Jugend Turnier
14:00 Uhr E-Jugend Spiel

15:00 Uhr Einlass Dart Turnier
16:30 Uhr Steel Dart Turnier
Anmeldung: 0171-1790948



Ab 20:00 Uhr Übertragung DFB-Pokal Endspiel

Sonntag, 24.05.2026

11:00 Uhr Eröffnung Bierpavillon
Frühschoppen mit Musikverein Seffern

12:30 Uhr SG Burbach II – SG Arzfeld III

15:00 Uhr SG Burbach – SG Südeifel / Ferschweiler



SSV Pronsfeld

1. Mannschaft

So, 24.05.2026, 15:00 Uhr in Pronsfeld gegen SG Darscheid

2. Mannschaft

So, 24.05.2026, 12:30 Uhr in Pronsfeld gegen SG Ringhuscheid II

JSG Westeifel

Die Juniorenmannschaften der Vereine Lünebach, Pronsfeld, Watzerath, Waxweiler, Lambertsberg, Lasel, Burbach, Schönecken bestreiten in ihrer JSG folgende Spiele:

A-Jugend:

Bezirksliga

Mittwoch 20.05.2026 um 19:30 Uhr in Reil

JSG Mont Royal Kröv – JSG Westeifel

B-Jugend:

Bezirksliga

Samstag 30.05.2026 um 17:00 Uhr in Burbach

JSG Westeifel – JSG Saar Ayl

C-Jugend:

Leistungsklasse

Samstag 23.05.2026 um 16:00 Uhr in Pronsfeld

JSG Westeifel – JSG Dauner Land

D-Jugend I:

Leistungsklasse

Samstag 23.05.2026 um 14:45 Uhr in Sinspelt

JSG Bettingen – JSG Westeifel

Jazz-Initiative Eifel

präsentiert

Jazzvitation

Jamsession mit Überraschungsgästen



Mittwoch, 3.6.26 ab 20:00Uhr

Eintritt frei / Spenden Willkommen

Orpheum im Konvikt, Haus der Kultur Prüm
Kalvarienbergstraße 1, 54595 Prüm



Landfrauen Prüm



STEINFURTHER
Rosenfest

Marktstände, Einblicke in die Rosenbetriebe, über 100.000 prachtvolle Rosen und der festliche Rosenkorso des ältesten deutschen Rosendorfs bieten ein Fest der Sinne. Genießt den Duft der vielen Rosen.
Die Fahrt wird von Nimstalreisen ausgerichtet.

Land Frauen Prüm

Sonntag, 12.07.2026
74€ inkl. Eintritt
Anmeldung: Marianne Kauth
0160-2481154



Land Frauen Prüm **Krimiwanderung**
in Hillesheim
"Die Idylle trägt- Verbrechen im Grünen"

Wir wandern durch die reizvolle Natur des "Bolsdorfer Tälchens". Unterwegs tauchen düstere Geschichten und grausame Taten auf - mitten in der friedlichen Landschaft. Der Reiz der Wanderung liegt im Kontrast zwischen Idylle und geschilderten Verbrechen.

Dauer: ca. 3 Stunden
Wegstrecke: ca. 7km

Samstag, 30.05.2026
14.00 Uhr
Treffpunkt Touristinformation Hillesheim, Am Markt 1
Kosten: Mitglieder 9€, Gäste 10€
Anmeldung: Monika Meier, 06558-900603
vorsitzende@pruemerlandfrauen.de



Land Frauen Prüm **Familienwanderung**
"Birresborner Eishöhlen"

Die ca. 45 Min. dauernde Wanderung auf dem Lehrpfad zu den Eishöhlen ist ein Erlebnis für Groß und Klein. Dort angekommen können wir gemeinsam picknicken und anschließend mit Brunhilde Rings eine spannende Höhlenwanderung erleben. Für den Rückweg gibt es verschiedene Routen.

Samstag, 04.07.2026
13.30 Uhr
Treffpunkt: Birresborn, Grillhütte
Kosten: MG 5€
Gäste 7€, Kinder (7-16 J.) 4€

Anmeldung:
Monika Meier, 06558-900603
vorsitzende@pruemerlandfrauen.de

Prümer Springer e.V.

Einladung an alle Mitglieder/innen des Prümer Springer e.V.

Liebe Mitglieder und Mitgliederinnen des Prümer Springer e.V., hiermit laden wir Sie herzlich zu unserer Jahreshauptversammlung ein:

am 26.05.2026, 19 Uhr
im Bürgerhaus Dausfeld

Tagesordnung:

1. Begrüßung & Eröffnung

2. Feststellung der Beschlussfähigkeit
3. Genehmigung der Tagesordnung
4. Bericht des Kassenprüfers
5. Entlastung des Vorstands
6. Neuwahlen des Vorstands
7. Mannschaftsaufstellung für nächste Saison
8. Verschiedenes

Anträge zur Hauptversammlung sind innerhalb einer Woche beim Vorstand einzureichen.

Wir freuen uns über eine zahlreiche Teilnahme.

Der Vorstand



Zweigverein Prümer Land 
Katholischer Deutscher Frauenbund

Lebens-Café für Trauernde

2026

Das Lebens-Café ist für Sie geöffnet am:

Herzliche Einladung

9. Juni; 14. Juli; 11. August;
8. September;
13. Oktober; 10. November;
14. Dezember

jeweils von 15 – 17 Uhr

Haus der Kirchlichen Dienste - Konvikt, Konferenzraum des Pastoralen Raumes Prüm **Achtung, neuer Treffpunkt!**

Kalvarienbergstr. 1
54595 Prüm

Teilnehmerbeitrag: 4 €

Info und Anmeldung (bis 3 Tage vorher erwünscht):
Petra Schweisthal, Pastoralreferentin i. R.
Tel. 06556/693
Schweisthalpetra@gmail.com

Veranstalter:
KDFB Zweigverein Prümer Land
Kfd in den Pastoralen Räumen Neurburg und Prüm
Pastoraler Raum Prüm

SPD Ortsverein Prüm Stadt und Land

Wir kümmern uns um Ihre Wünsche, Anregungen, Kritik. Rufen Sie uns an:
Markus Fischbach 06551/2105
Barbara Hiltawski 06551/4515
Johann Urfels 06555/8679

Eifelverein Ortsgruppe Schönecken

*lädt ein zum Wandern
am Pfingstmontag, dem 25.05.2026*

Die Wanderstrecke geht nach Giesdorf und zurück.

Treffpunkt: 13:30 Uhr am FiF in Schönecken
Auch Nichtmitglieder und Familien mit Kindern sind herzlich willkommen.

Die Wanderung wird geführt von Frau Lehmann.
Auskunft erteilt: Viktor Kalbusch, 06553-1621

Über eine rege Teilnahme würden wir uns sehr freuen.

SG Weinsheim - Schwirzheim - Olzheim

1. Mannschaft: Kreisliga A8

Samstag, 23.05.2026 um 19:30 Uhr gegen SG Mettendorf in Sinspelt

2. Mannschaft: Kreisliga B12

Sonntag, 24.05.2026 um 15:00 Uhr gegen SG Eifel Mitte-Lissendorf in Birgel

3. Mannschaft: Reserveklasse Eifel

Samstag, 23.05.2026 um 17:30 Uhr gegen SG Eifel Mitte-Lissendorf III (9er) in Birgel

JSG WSO - Weinsheim

E-Junioren: Platzierungsrunde 1

Samstag, 23.05.2026 um 12:00 Uhr gegen JSG Eifelhöhe-Kelberg II in Kelberg

F-Junioren: Rückrunde-KiSpiFo Eifel

Samstag, 23.05.2026, Beginn 13:00 Uhr mit JSG Grenzland Winterspelt, JSG Pronsfeld, JSG WSO-Weinsheim in **Weinsheim**

G-Junioren: Vorrunde-KiSpiFo Eifel

Samstag, 23.05.2026, Beginn 10:00 Uhr mit JSG Pronsfeld, JSG Prümmer Land-Wallersheim, JSG Vulkanland-Berndorf, JSG WSO-Weinsheim in **Weinsheim**

JSG Schneifel - WSO - Stadtkyll

B-Junioren: Bezirksliga West

Mittwoch, 20.05.2026 um 18:30 Uhr gegen FSV Trier-Tarforst II in **Ormont**

C-Junioren: Bezirksliga West

Dienstag, 19.05.2026 um 18:30 Uhr gegen SPVGG. 1958 Trier II in **Ormont**

CII-Junioren: Kreisrunde II

Samstag, 23.05.2026 um 13:00 Uhr gegen JSG ISLEK-Eschfeld II in Arzfeld

Dienstag, 26.05.2026 um 19:00 Uhr gegen JSG FIDEIFEL-Speicher II (9er) in **Feusdorf**

JSG Grenzland Jugendfußball

JSG Grenzland

GLÜ-Winterspelt-Habscheid-Bleialf

+ Jugendfußball +

Die Mannschaften der JSG Grenzland bestreiten in der kommenden Woche folgende Spiele:

B-Junioren U18

Meisterschaft/Kreisklasse

Samstag, 23.05.2026, 15:30 Uhr in Bleialf
JSG Grenzland U18 – JSG Bettingen II U18 (9er)

C-Junioren

Meisterschaft/Kreisklasse

Samstag, 23.05.2026, 16:00 Uhr in Habscheid
JSG Grenzland – JSG Kyllburg

D-Junioren

Meisterschaft/Leistungsklasse

Samstag, 23.05.2026, 11:30 Uhr in Strohn
JSG Vulkaneifel-JSG Grenzland

Meisterschaft/Kreisklasse

Samstag, 23.05.2026, 13:00 Uhr in Bleialf
JSG Grenzland II – JSG Kyllburg II (7er)

E-Junioren

Meisterrunde

Samstag, 23.05.2026, 14:00 in Baustert
JSG Bettingen-JSG Grenzland

Platzierungsrunde

Samstag, 23.05.2026, 12:00 Uhr in Habscheid
JSG Grenzland II – JSG Vulkaneifel-Gillenfeld II

F-Junioren Kinderspielform

Samstag, 23.05.2026, ab 13:00 Uhr in Weinsheim
JSG Grenzland I, JSG Grenzland II, JSG Grenzland III
Samstag, 23.05.2026, ab 12:00 Uhr in Philippsweiler
JSG Grenzland IV, JSG Grenzland V, JSG Grenzland VI

Ein Blick zu den Nachbarn

Alternative für Deutschland (AfD)

Kreisverband Bitburg-Prüm – Sprechstunden

Für Fragen, Anregungen oder bei Gesprächswünschen steht der Vorstand des Kreisverbandes Bitburg-Prüm allen interessierten Bürgerinnen und Bürgern gerne zur Verfügung.

Richten Sie Ihre Anfrage einfach per Mail an info@afd-bitburgpruem.de oder kontaktieren Sie uns telefonisch unter 01556 1863290.

Gerne können Sie uns Ihr Anliegen auch über WhatsApp unter 01556 1864290 mitteilen.

Weitere Informationen erhalten Sie auf unserer Homepage unter www.afd-bitburgpruem.de.

Astronomische Vereinigung Vulkaneifel am Hohen List e.V.

Öffentliche Führungen am Observatorium Hoher List, ehemalige Sternwarte der Universität Bonn

Datum: Jeden Samstag um 15:00 Uhr

Dauer: ca. 1,5 Stunden

Teilnahmebeitrag: Erw. 10 € / Kinder, Schüler: frei

Anmeldung: Tourist-Information Daun (06592 95130)

Erleben Sie faszinierende Einblicke in die Welt der Astronomie am Observatorium Hoher List. Ein besonderer Höhepunkt ist bei Sonnenschein die **Beobachtung der Sonne** mit speziellen Sonnentekopen, die eine sichere Beobachtung ermöglichen.

www.hoher-list.de

Bündnis 90/Die Grünen Kreisverband Eifelkreis Bitburg-Prüm

Geschäftsstellenanschrift: Mühlenweg 41, 54646 Bettingen

Vorsitz/Sprecherin: Lydia Enders, Bettingen, Tel: 06527-9331113,

Mail: info@gruenekvbit.de

Weitere Infos zu den Ratsmitgliedern unter www.gruene-bitburg-pruem.de.

Fraktion im Kreistag des Eifelkreises: Fraktionsvorsitzender Ernst Weires, Bitburg-Stahl, Mobil: 0171-2799401, Mail: ernst.weires@t-online.de

Fraktion im Verbandsgemeinderat Prüm: Christine Kohl, Weinsheim, 0175-5958597

CDU-Kreisverband Bitburg-Prüm

Sprechstunde mit dem CDU-Landtagsabgeordneten Michael Ludwig

Der CDU-Landtagsabgeordnete, Michael Ludwig (Bitburg), bietet Sprechstunden nach Vereinbarung in der CDU-Geschäftsstelle in Bitburg, an. Terminabsprache unter Tel.-Nr. 06561-3826 oder E-Mail: info@michael-ludwig-eifel.de. Weitere Informationen erhalten Sie auf der Internetseite. www.michael-ludwig-eifel.de.

Sprechstunde CDU-Bundestagsabgeordneter Patrick Schnieder

Der CDU-Bundestagsabgeordnete Patrick Schnieder bietet für die Bürgerinnen und Bürger seines Wahlkreises bei Fragen, Anregungen oder Gesprächswünschen Bürgersprechstunden nach Vereinbarung an. Terminanfragen richten Sie einfach an Telefon-Nr.: **030 / 227 71 881** oder E-Mail: patrick.schnieder@bundestag.de. Weitere Informationen erhalten Sie auf der Internetseite: www.patrick-schnieder.de.

Seminarprogramm im DRK-Bildungswerk Eifel-Mosel-Hunsrück e. V. - VG Prüm

Erste Hilfe Kurse

Anmeldung / Kurstermine: www.bildungswerk.drk.de/erste-hilfe-kurse
Bitte beachten Sie die Teilnehmerinformationen die der Bestätigungsmail beigelegt sind.

Rotkreuzkurs (Führerschein, betr. Ersthelfer, Übungsleiter, ...)

Sa. 20.06.26, Sa. 11.07.26, Di. 21.07.26

Erste Hilfe am Kind / Erste Hilfe in Kita´s

Sa. 22.08.26

Fortbildung in Erste Hilfe (Alle 1-2 Jahre für betr. Ersthelfer)

Mo. 17.08.26

Kursort: Prüm, Kalvarienbergstr. 4

Kurszeit: 08.30-16.30 Uhr

Brandschutz- und Evakuierungshelfer:in

Mi. 19.08.26 / 09.00-15.00 Uhr / Bitburg-Masholder

Bewegungsprogramme

Rita Scheid 06561-6020612 (9.30-12.30 Uhr)/

rita.scheid@bildungswerk.drk.de

Gymnastik-Gruppen ab 50 Jahren

Bleialf, Mo. 9:30-10:30 Uhr im Pfarrsaal

Gondenbrett, Di. 10-11 Uhr im Gemeindehaus

Wutzerath, Do. 16:30-17:30 Uhr im Gemeindehaus

Info/Anmeldung bei DRK-Übungsleiter Rainer Berendt 06551-9604526

Weinsfeld, Di. 18-19 Uhr im Gemeindehaus

Info/Anmeldung bei DRK-Übungsleiterin Aline Ferner 0159-06142940

Werden Sie DRK-Übungsleiter:in – „Gymnastik: Fit im Alter“

Das DRK-Bildungswerk bietet ab Oktober 2026 eine Ausbildung zur Übungsleiter:in im Bereich „Gymnastik – Fit im Alter“ an. In drei Modulen lernen Teilnehmende, ältere Menschen mit Bewegungsprogrammen zu begleiten und zu motivieren.

Termine: Grundkurs (Okt. 2026), Aufbaukurs (Jan. 2027), Abschlusskurs (Apr. 2027) – jeweils an zwei Wochenenden in Bitburg-Masholder.

Kosten: Kostenlos für künftige DRK-Bildungswerk-Mitarbeitende; externe Teilnehmer:innen zahlen 550 € pro Modul (inkl. Verpflegung und Material).

Interesse? Melden Sie sich unter 06561-6020-612

oder rita.scheid@bildungswerk.drk.de.

FDP**Sprechstunde mit Jürgen Krämer**

Der FDP-Kreisvorsitzende des Kreisverbandes Bitburg-Prüm,

Jürgen Krämer

bietet allen Bürgerinnen und Bürgern im Kreis Bitburg-Prüm zu Fragen, Anregungen oder Gesprächswünschen Sprechstunden nach Vereinbarung an.

Terminabsprache unter Tel.: 0160 96446366 oder juergen.kraemer@fdp.de.

FREIE WÄHLER Eifelkreis

Kreisvorsitzender: Dr. Joachim Streit

Stellvertretende Vorsitzende: Dirk Kleis, Petra Fischer

Römermauer 8, 54634 Bitburg; info@fw-eifelkreis.de

FREIE WÄHLER Europaparlament

Dr. Joachim Streit, MdEP; info@joachimstreit.de

Tel. 06561 6998570

Ansprechpartnerin: Heike Simon-Becker

Junge FREIE WÄHLER Eifelkreis

Vorsitzende: Julia Maria Grün; info@jungefw-eifelkreis.de

FREIE WÄHLER VG Prüm

Vorsitzender: Dr. Johannes Reuschen, info@fw-vgpruem.de

Kreuzbund Bitburg-Prüm e. V**Probleme mit Alkohol? Wir können helfen!**

Selbsthilfe- und Helfergemeinschaft für Suchtkranke

Lünebach: 06556/423

Treffen jeweils donnerstags, Kalvarienbergstr. 1, Prüm.

Repair Café Bitburg sucht Schneider(in)

Wöchentlich melden sich Menschen beim Team des Repair Cafés und bitten um Hilfe bei ihrer verstellten, ungewarteten oder defekten Nähmaschine. Nach entsprechender Suche konnte ein Feinwerkmechaniker aus Kyllburg und ein Elektro-Experte aus Prüm gefunden werden. Beide haben im Mai bereits eifrig gearbeitet. Ehrenamtlich sind beide sehr aktiv, nicht nur in einem Repair Café. Die Nachfrage nach Hilfe bleibt groß. Deswegen werden weitere Anpackende gesucht: Frauen und Männer, die handwerklich begabt und am aktiven Helfen interessiert sind – **insbesondere für Näharbeiten** – und einen Mittwochnachmittag im Monat Zeit haben. Sie können sich bei einem Kennenlerngespräch oder einem Besuch im Repair Café informieren. Offen ist das Repair Café jeden ersten Mittwochnachmittag im Monat.

Frau Peters, Frau Burbach und Frau Jung freuen sich über Anrufe, E-Mails oder Besuche von handwerklich oder technisch erfahrenen Menschen aller Altersklassen und Nationen:

- Nächster Termin: Mittwoch, 03.06.2026 von 14:00 Uhr bis 17:00 Uhr.
- Adresse: DRK-Lehrsaal, Untergeschoss, Rot-Kreuz-Straße 1, Bitburg.
- Anmeldung: Frau Peters und Frau Burbach (für Reparatur-Termine) und Frau Jung (für Ehrenamtliche) vom DRK-Kreisverband Bitburg-Prüm e. V. unter E-Mail Repaircafe@drk-bitburg-pruem.de und Telefon oder WhatsApp jeweils montags von 13:00 Uhr bis 15:00 Uhr und mittwochs von 09:00 Uhr bis 11:00 Uhr unter 01512 0830646.

Segelflugverein Südeifel e. V.**Fliegen lernen in der Südeifel**

Der Segelflugverein Südeifel e. V. ermöglicht Interessierten den Einstieg in den Luftsport – vom unverbindlichen Kennenlernen bis zur fundierten Ausbildung.

Der Verein bietet Schnupperflüge, Schnupperkarten sowie ein Schnupperjahr an, um den Segelflug praxisnah zu erleben. Eine weitergehende Verpflichtung besteht dabei nicht. Als nicht gewerblicher und gemeinnütziger Ausbildungsbetrieb erfolgt die Schulung im Segelflug, Motorsegler- und Ultraleichtflug nach den Richtlinien des Deutschen Aero Club e. V. (DAeC). Der Einstieg ist bereits ab 14 Jahren möglich. Die Mitgliedschaft im Deutschen Aero Club e. V. sowie im Luftsportverband Rheinland-Pfalz steht für entsprechende Qualitäts- und Sicherheitsstandards. Die Ausbildung beginnt im Segelflug. Darauf aufbauend ist ein Übergang auf Motorsegler und Ultraleichtflug möglich. Die in Utscheid erworbenen Lizenzen, Starts und Flugstunden können zudem den Erwerb weiterer Fluglizenzen, etwa im Motorflug, sowie den Einstieg in weiterführende fliegerische Laufbahnen erleichtern. Der Flugbetrieb findet auf dem Flugplatz Utscheid statt und wird regelmäßig an Samstagen, Sonntagen sowie an Feiertagen durchgeführt. Fluggerät und Ausrüstung werden vom Verein gestellt

Weitere Informationen: www.flugplatz-utscheid.de**SPD**

Der SPD-Landtagsabgeordnete, Kreis- und KT-Fraktionsvorsitzende Nico Steinbach bietet eine Sprechstunde nach telefonischer Vereinbarung im SPD-Bürgerbüro, Hauptstr. 23 in Bitburg an.

Eine Terminabsprache ist von Montag bis Freitag jeweils von 9:00 bis

12:30 Uhr unter Tel. Nr. 06561 - 60 49 500

oder per Mail an nico.steinbach@spd-eifelkreis.de möglich.

Informationen über aktuelle politische Themen und die Kreispolitik

finden Sie auch auf www.spd-eifelkreis.de.**SPD-Stadt- und Verbandsgemeinderatsfraktion Prüm**Fraktionsvorsitzende Barbara Hiltawski, bodo.hiltawski@t-online.de**AG 60 plus**

Für Informationen zu den Aktivitäten der Arbeitsgemeinschaft 60 plus im Eifelkreis können Sie sich gerne an den Vorsitzenden Heinz-Peter Geditz, Olzheim, Tel. 06552-7374 wenden.

JUSOS

Politisch interessierte Jugendliche beziehungsweise junge Erwachsene haben die Möglichkeit die Jusos im Eifelkreis per E-Mail info@jusos-eifelkreis.de zu kontaktieren, um Informationen über deren Aktivitäten und Veranstaltungen zu erhalten. Vorsitzender ist Luca Thielen.

Informationen der Beratungsdienste

Die Beratungsdienste finden Sie unter
www.pruem.de/beratungsdienste



Heimat neu entdecken

Treffpunkt
Deutschland.de

REISE-
PORTAL

Familien leben



Vielen Dank

sage ich allen Gratulanten, die mich zu meinem **85. Geburtstag** mit Glückwünschen und Geschenken erfreut haben.

Albert Hansen

Fleringen im April 2026

Glücklich?

Teilen Sie Ihr Glück!
Mit einer Familienanzeige
in Ihrem Mitteilungsblatt.



WOHNEN
IN IHRER REGION



Immobilien erfolgreich verkaufen.



Ihr Partner für EIFEL | MOSEL | TRIER.

Profitieren Sie beim Verkauf Ihrer Immobilie von unserem starken Netzwerk und unseren vorgemerkten Kunden aus Deutschland, den BENELUX-Ländern und NRW.



06561 94 76 888 | www.pick-immobilien.de | info@pick-immobilien.de

JOBS
IN IHRER REGION



Wir suchen Urlaubsvertretung für unsere **Haushaltshilfe**

ab Ende Mai für ca. 4 - 6 Wochen an 5 Tagen in der Woche, von 9 - 14 Uhr.

Es ist ein gepflegter 2 Personen-Haushalt im Kreis Prüm. Geboten wird eine gute Vergütung und Fahrtkostenbeteiligung.

Tel. 06552 7353



Frau Stefan kauft: Pelze, Lederjacken, Puppen, Schreib-/Nähmaschinen, Abendgarderobe, Porzellan, Zinn, Krüge, Trachten, Taschen, Uhren, Münzen, Schmuck, Zahngold, Silberbesteck, Bilder, Ölgemälde, Bernstein, Hirschgeweihe. Seriöse Kaufabwicklung!

Tel. 01 63/206 58 41, Mo. bis So. von 9-20 Uhr



LINUS WITTICH

Lokal informiert. Druck. Internet. Mobil.

Achtung Vorerlegung!

Wichtige Information.

Wegen **Pfingstmontag** (25. Mai) kommt es zu Veränderungen der Einsendeschlüsse für die Kalenderwoche **22/2026**:

Anzeigenschluss

für **private und gewerbliche Anzeigen**

wird um einen Werktag vorgezogen.

Unter www.wittich.de haben Sie die aktuellen und zukünftigen Anzeigen- und Redaktionsschlüsse bequem auf einen Blick.

Wir danken für Ihr Verständnis und bitten um Beachtung, da zu spät eingesandte Aufträge nicht mehr berücksichtigt werden können!



Ihr Team der
LINUS WITTICH Medien KG, Standort Föhren.

MIT UNS

KOMMEN SIE

GUT AN!



Zuverlässige Beilagenverteilung.

Fragen Sie uns einfach!

beilagen@wittich-foehren.de



Rohrreinigung Rademacher

- Rohrreinigung (WC - Küche - Keller - Bad)
- Kanal TV - Untersuchung
- Kanal-Sanierung (Ohne Aufzugraben)
- Rückstausicherung



Ihr Ansprechpartner Für Ihre Region

Herr Schreiber

0151-74330809





Wie Baukultur Dörfer stärkt: Ausstellung zum Baukulturpreis Eifel in Mainz eröffnet



Fotos: Vanessa Evard Fotografie

In der Eifel ist die Baukultur im Dorf angekommen - unter dieser Überschrift stand die Eröffnung der Ausstellung zum Baukulturpreis Eifel im Zentrum Baukultur am 4. Mai in Mainz. Der Baukulturpreis Eifel wurde 2025 bereits zum vierten Mal ausgelobt und dokumentiert in einer laufenden Wanderausstellung die prämierten Projekte engagierter Bauherren und Planer. Die ausgezeichneten Maßnahmen geben Anregung und Impuls für den zeitgemäßen Umgang mit identitätsstiftender Bausubstanz im Dorf.

Nach begrüßenden Worten von Joachim Becker, Vorstandsmitglied der Architektenkammer RLP, und Marc Derichsweiler, Bauabteilung des Ministeriums der Finanzen RLP, erläuterte Landrat Andreas Kruppert die Besonderheiten der Initiative Baukultur im Eifelkreis wie auch die Intention des in 2025 ausgelobten Baukulturpreises. Anschließend informierte Bianca Klein, Geschäftsstelle Baukultur RLP, über die herausfordernde Aufgabe der Jurymitglieder aus

den 40 eingereichten Bewerbungen nach Kategorien und Bewertungskriterien letztendlich 14 Projektwürdigungen auszusprechen.

Drei dieser beispielgebenden Projekte wurden von den Planenden im Rahmen der Ausstellungseröffnung in Mainz näher vorgestellt: Architekt Rainer Roth, Meckel, berichtete von der Erneuerung eines Wohn- und Geschäftshauses in Neuerburg. Der Vortrag von Ralf Mayeres befasste sich mit der Wandlung des öffentlichen Raums am Beispiel der Neugestaltung des Maximiner Wäldchen in Bitburg. Die Umnutzung einer ehemaligen Scheune in Dudeldorf war als Preisträger des Baukulturpreises 2025 Gegenstand der abschließenden Präsentation der jungen Planer Ines Streit und Dominik Marx, Ideenschmiede, aus Niehl.

Die Wanderausstellung bleibt noch bis zum 5. Juni in Mainz und wird anschließend weitere Stationen im Eifelkreis besuchen.

Bekämpfung der Herkulesstaude (Riesenbärenklau)



Die Kreisverwaltung weist erneut darauf hin, dass die Mithilfe von Bürgerinnen und Bürgern gefragt ist, um die Pflanze konsequent zurück zu drängen - dabei sind unbedingt Schutzmaßnahmen zu beachten.

Von Juli bis September blüht die Herkulesstaude, auch als Riesenbärenklau bekannt. Seit Jahrzehnten breitet sich die Staude mit den weißen Doldenblüten auch im Eifelkreis Bitburg-Prüm, unter anderem entlang der Kyll, weiter aus. Gute Bedingungen findet sie auf Brachflächen, an Uferandstreifen, Überflutungsflächen und feuchteren Standorten. Eine Pflanze vermehrt sich mit bis zu 50.000 Samen, die bis zu zehn Jahre keimfähig sind.

Der Kontakt mit der Pflanze kann unter Sonnenlicht zu starken Verbrennungen auf der Haut führen. Daher stellt die Pflanze ein Gesundheitsrisiko für den Menschen dar. Zudem unterdrückt sie andere, heimische Pflanzenarten, die Ufer und Böschungen besser schützen und fördert dadurch die Erosion und dringt auch in landwirtschaftliche Flächen vor.

An die Eigentümer und Landnutzer von betroffenen Privatgrundstücken, insbesondere entlang von Gewässern, wird appelliert, sich der Beseitigung der Herkulesstauden anzunehmen. Dabei sind unbedingt Schutzmaßnahmen zu beachten! Einzelheiten hierzu hat das Land Rheinland-Pfalz unter <https://service.rlp.de/detail?pstId=196572165> veröffentlicht (vgl. QR-Code).



Darüber hinaus kommt auch öffentlichen Stellen eine besondere Bedeutung bei der Bekämpfung der Herkulesstaude zu. Insbesondere auf Flächen in öffentlicher Hand, etwa entlang von Rad- und Fußwegen, an Spielplätzen, Straßenrändern sowie auf sonstigen frei zugänglichen Bereichen, sind die zuständigen Ansprechpartner gehalten, geeignete Maßnahmen zur Eindämmung und Beseitigung der Pflanzenbestände zu ergreifen. Dies dient nicht nur dem Schutz der Bevölkerung vor gesundheitlichen Risiken, sondern auch der Verhinderung einer weiteren Ausbreitung dieser invasiven Art.

Unternehmerfrühstück am 02.06.2026 in Daleiden

Die Wirtschaftsförderung des Eifelkreises Bitburg-Prüm bietet mit der Veranstaltungsreihe Unternehmerfrühstück für die Unternehmerinnen und Unternehmer im Eifelkreis eine regelmäßige Austauschmöglichkeit an. Das ca. anderthalbstündige Unternehmerfrühstück behandelt kurz und prägnant aktuelle Themen und bietet ausreichend Zeit zum Austausch und zur Diskussion. Dabei rotiert der Veranstaltungsort des Unternehmerfrühstücks in den kreisangehörigen Kommunen um die Fläche des Eifelkreises widerzuspiegeln. Das nächste Unternehmerfrühstück findet am Dienstag, den 02.06.2026 ab 08:30 Uhr bei der HHW-HAUS GmbH in Daleiden statt. Michael Zahnen (Zahnen Firmengesundheit) stellt in einem kompakten Impuls die Vorteile der betrieblichen Krankenversicherung und Altersversorgung vor. Er zeigt, wie Unternehmen damit ihre Attraktivität im Wettbewerb um Fachkräfte steigern können. Zudem beleuchtet er die Bedeutung der Geschäftsführer-Versorgung für die eigene finanzielle Absicherung.

Agenda

Bis 8:30 Uhr: Ankommen und Anmeldung

8:30 Uhr: Begrüßung

8:45 Uhr: Vorteile der betrieblichen Krankenversicherung & Altersversorgung sowie Geschäftsführer-Versorgung – Michael Zahnen, Zahnen Firmengesundheit

9:00 Uhr: Austausch untereinander

Ca. 10:00: Rundgang Musterhaus

Anmeldung

Bis Sonntag, den 31.05.2026 unter: wirtschaftsfoerderung@bitburg-pruem.de

Teilnahme

Die Teilnahme ist kostenlos.

Örtlichkeit

HHW-HAUS GmbH

Falkenaueiler Weg 4

54689 Daleiden

Kontakt: VG Speicher, Frau Koster, Tel. 06562-6427

Offenes Singen am 2. Juni in Prüm

Dienstag, 2. Juni 2026, 10:00 bis 11:00 Uhr, Aula des Konvikts - Haus der Kultur, Kalvarienbergstraße 1, 54595 Prüm

Alle – ob jung oder alt, Anfänger oder erfahrene Sänger – sind herzlich eingeladen, gemeinsam zu singen. Im Vordergrund steht die Freude am Singen in der Gemeinschaft. Die Teilnahme ist frei. Veranstalter: Demenznetzwerk Eifelkreis, Melanie Bischof, Tel. 06561 15-5209. Leitung: Reiner Klein, Musikschule Kalimba, Tel. 0176 21035948.

Offene Sprechstunden der Digitalen Kümmerer im Juni



Foto: Kreisverwaltung

Die Digitalen Kümmerer des Eifelkreises bieten regelmäßige „Offene Sprechstunden“ für Seniorinnen und Senioren an. Sie erhalten Unterstützung im Umgang mit Smartphone, PC, Internet etc. Es wird um vorherige Anmeldung gebeten – bitte bringen Sie vorhandene Geräte (Tablet, Laptop etc.) mit.

Bleialf: Dienstag, 2. Juni, 15:00-16:00 Uhr

Sitzungsraum der katholischen Pfarrgemeinde Bleialf,
Kontakt: Hanns-Peter Küster, Tel. 0178-7152734

Neuerburg: Mittwoch, 3. Juni, 11:00-13:00 Uhr

Gesundheitszentrum, Haupthaus (dritte Etage),
Kontakt: Hildegard Herschbach, Tel. 0177 4738857

Bitburg-Mötsch: Mittwoch, 3. Juni, ab 15:00 Uhr,

Dorfhaus „Jedermanns“, Am Kindergarten 8
Kontakt: Christiane Ney, Tel. 06561 15-5250 (montags und dienstags, 9-14 Uhr), E-Mail: ney.christiane@bitburg-pruem.de, Annette Molz-Jakobs, (Seniorenbeauftragte der Stadt Bitburg), Tel. 06561 947289
E-Mail: seniorenbitburg@hotmail.com

Pronsfeld: Freitag, 5. Juni, von 15:30-17:00 Uhr

Bürgerhaus Pronsfeld (Gruppenraum im UG, Seiteneingang)
Kontakt/Anmeldung: Matthias Knauf Tel.: 0176 5505 8354

Schönecken: Freitag, 5. Juni, 16:00-18:00 Uhr

Im „Alten Amt“ (Trazzimmer). Kontakt: Astrid Reifers,
Tel. 0151 11166836

Prüm: Donnerstag, 11. Juni, 14:30-16:00 Uhr

Konvikt - Haus der Kultur (Raum 214), Kalvarienbergstr. 1,
Kontakt: Christiane Ney, Tel. 06561 15-5250 (montags und dienstags, 9-14 Uhr),
E-Mail: ney.christiane@bitburg-pruem.de

Arzfeld: Donnerstag, 11. Juni, 16:00-18:00 Uhr

Verbandsgemeindeverwaltung, Sitzungssaal
Kontakt: VG Arzfeld, Tel. 06550 947-0 oder 06554 9587318 (Fam. Fabry, 8-18 Uhr)

Speicher: Mittwoch, 17. Juni, 14:00-16:00 Uhr

Kleiner Sitzungssaal des Rathauses Speicher,

Einsegnung neues Feuerwehrgerätehaus in Neidenbach



Mit einem feierlichen Festakt, musikalisch untermalt von den Klängen der Feuerwehrkapelle, wurde kürzlich das neue Feuerwehrgerätehaus in Neidenbach offiziell seiner Bestimmung übergeben. Marius Müller, Vorsitzender des Fördervereins, führte durch den offiziellen Teil der Veranstaltung.

Verbandsbürgermeisterin Janine Fischer, Ortsbürgermeister Walter Densborn, Wehrleiter Lutz Kivel sowie Wehrführer Daniel Welter würdigten das Projekt als starkes Bekenntnis zum Brandschutz. In ihrer Ansprache lobte die Bürgermeisterin die gute Zusammenarbeit aller Projektbeteiligten und dankte allen für die erfolgreiche und zügige Umsetzung des Bauprojektes. Auch Landrat Andreas Kruppert nahm an den Feierlichkeiten teil und gratulierte zu einem der modernsten Feuerwehrhäuser der Region.



Von links: Fördervereinsvorsitzender Marius Müller, Landrat Andreas Kruppert, Wehrführer Daniel Welter (Fotos: Feuerwehr Neidenbach)

Die Verbandsgemeinde hat in Neidenbach rund 1,6 Millionen Euro in ein modernes zweckmäßiges Gebäude investiert, welches über drei Stellplätze, Umkleiden sowie einen Schulungsraum verfügt. Es bietet somit optimale Bedingungen für die 55 aktiven Mitglieder und die starke Jugendfeuerwehr mit 25 Jugendlichen. Besonders stolz blickt die Feuerwehr auf die Eigenleistung zurück: Rund 3.000 ehrenamtliche Stunden investierten die Kameradinnen und Kameraden in den Neubau. Zum Abschluss wurde eine Zeitkapsel mit persönlichen Briefen, Planunterlagen, Tageszeitung und Geldmünzen als Andenken für künftige Generationen eingesetzt. Ein besonderer Dank galt den Familien der Aktiven, die dieses enorme ehrenamtliche Engagement über Jahre mitgetragen haben. Damit verfügt die Feuerwehr Neidenbach nun über eine zeitgemäße Infrastruktur, die den aktuellen Anforderungen an den Brandschutz entspricht und die Einsatzbereitschaft der Wehr für die Zukunft nachhaltig sichert.



Verkaufsstellen von Restabfallsäcken

Bitburg-Stadt

Kreisverwaltung Bitburg-Prüm, Trierer Str. 1

Verbandsgemeinde Arzfeld

Daleiden, Postagentur, Hauptstr. 49 a
Waxweiler, Haus des Gastes, Hauptstraße 28

Verbandsgemeinde Bitburger Land

Rittersdorf, Entsorgungs- und Verwertungszentrum,
An der L9, Ortsteil Bildchen

Verbandsgemeinde Prüm

Auw bei Prüm, Postagentur, In der Klong 14
Prüm, Hit-Markt, Kalvarienbergstr. 37- 41

Verbandsgemeinde Speicher

Speicher, Postagentur, Am Markt 28

Verbandsgemeinde Südeifel

Irrel, Postagentur, Hauptstr. 26
Neuerburg, Postagentur, Herrenstr. 18

Verkaufsstellen von Komposttonnen

Entsorgungs- und Verwertungs- zentrum (EVZ) Rittersdorf

An der L9, Ortsteil Bildchen

Geöffnet: dienstags – samstags von 08.00 – 16:00 Uhr

Informationen, welche Abfallarten im EVZ angenom-
men werden, sowie die vollständige Gebührensatzung
finden Sie unter www.art-trier.de.

Weitere Informationen erhalten Sie am Service-Telefon
unter 0651-9491 414.

Wertstoffhof Plütscheid geschlossen!

Grüngutannahmestellen im Eifelkreis

Eine Auflistung der Grüngutannahmestellen finden Sie unter
www.art-trier.de/gruengut und in der A.R.T.APP.

Gerne informiert Sie auch das Service-Telefon unter
0651 9491 414



A.R.T. App für iPhone



A.R.T. App für Android

BLAUE TONNE + GELBER SACK

Verbandsgemeinde Arzfeld

Dienstag, 26. Mai 2026

Merkeshausen

Donnerstag, 28. Mai 2026

Dackscheid, Eilscheid, Gesotz, Hargarten, Kinzenburg, Lam-
bertsberg, Lascheid, Lierfeld, Lünebach, Merlscheid, Pintes-
feld, Plütscheid

Freitag, 29. Mai 2026

Arzfeld-Faulenpuhl, Heilhausen, Hölzchen, Krautscheid,
Langenfeld, Lauperath, Lichtenborn Kopscheid, Mander-
scheid, Mauel, Niederpierscheid, Oberpierscheid, Waxweiler

Verbandsgemeinde Bitburger Land

Dienstag, 26. Mai 2026

Bickendorf, Biersdorf am See, Echtershausen, Ehlenz, Flie-
ßem, Hamm, Heilenbach, Ließem, Malberg, Malbergweich,
Nattenheim, Niederweiler, Oberweiler, Rittersdorf-Hohl-
gaß, Rittersdorf-Rittermühle, Schleid, Seffern, Sefferweich,
Wiersdorf

Mittwoch, 27. Mai 2026

Balesfeld, Burbach, Erntehof, Etteldorf, Kyllburg, Neiden-
bach, Neuheilenbach, Sankt Thomas, Usch, Waxbrunnen,
Wilsecker, Zendscheid

Verbandsgemeinde Südeifel

Freitag, 29. Mai 2026

Altscheid, Ammeldingen bei Neuerburg, Berkoth, Bur-
scheid, Daudistel, Fischbach-Oberraden, Heilbach, Leim-
bach, Neuerburg, Neuerburg-Johannishof, Neuerburg-
Weidendell, Niederraden, Plascheid, Scheuern, Sinspelt,
Uppershausen, Weidingen, Zweifelscheid

Verbandsgemeinde Prüm

Mittwoch, 27. Mai 2026

Hersdorf, Hersdorf-Weißenseifen, Seiwerath, Wallersheim-
Weißenseifen, Wawern

Donnerstag, 28. Mai 2026

Dingdorf, Feuerscheid, Giesdorf, Heisdorf, Lasel, Matzerath,
Niederlauch, Nimshuscheid, Nimshuscheider Mühle, Nims-
reuland, Oberlauch, Schönecken, Winringen

GRAUE TONNE

Verbandsgemeinde Arzfeld

Dienstag, 26. Mai 2026

Arzfeld-Faulenpuhl, Dackscheid, Eilscheid, Gesotz, Hargar-
ten, Hölzchen, Kinzenburg, Krautscheid, Lambertsberg,
Langenfeld, Lascheid, Lauperath, Lierfeld, Lünebach,
Mauel, Merkeshausen, Merlscheid, Niederpierscheid,
Oberpierscheid, Pintesfeld, Plütscheid, Waxweiler

Mittwoch, 27. Mai 2026

Daleiden - Schwabert, Dasburg, Preischeid

Stadt Bitburg**Freitag, 29. Mai 2026**

Albach, Bitburg Stadt, Erdorf, Flugplatz, Südring, Industriegebiet Merlick, Irsch, Masholder, Matzen, Mötsch, Pützhöhe

Samstag, 30. Mai 2026

Stahl (inkl. Steinebrück)

Verbandsgemeinde Bitburger Land**Dienstag, 26. Mai 2026**

Biersdorf am See, Echtershausen, Hamm, Hütterscheid, Koosbüsch, Niederweiler, Oberweiler, Wiersdorf

Mittwoch, 27. Mai 2026

Baustert, Brimingen, Enzen, Feilsdorf, Halsdorf, Mülbach, Olsdorf, Stockem

Donnerstag, 28. Mai 2026

Bettingen, Birtlingen, Dockendorf, Ingendorf, Messerich, Niederstedem, Oberstedem, Wettlingen, Wolsfeld

Freitag, 29. Mai 2026

Dudeldorf, Gondorf, Metterich

Samstag, 30. Mai 2026

Bickendorf, Bildchen, Brecht, Dahlem, Ehlenz, Eßlingen, Fließem, Heilenbach, Hermesdorf, Hüttingen an der Kyll, Idenheim, Idesheim, Ließem, Meckel, Nattenheim, Oberweis, Rittersdorf, Rittersdorf-Hohlgaß, Rittersdorf-Rittermühle, Röhl, Scharfbilling, Schleid, Seffern, Sefferweich, Sülm, Trimport, Wißmannsdorf

Verbandsgemeinde Südeifel**Dienstag, 26. Mai 2026**

Altscheid, Ammeldingen bei Neuerburg, Berkoth, Burscheid, Daudistel, Fischbach-Oberraden, Heilbach, Neuerburg, Neuerburg-Johannishof, Neuerburg-Weidendell, Niederraden, Plascheid, Scheuern, Uppershausen, Utscheid, Weidingen, Zweifelscheid

Mittwoch, 27. Mai 2026

Affler, Altscheid-Neumühle, Ammeldingen an der Our, Bauler, Berscheid, Biesdorf, Burg, Dauwelshausen, Geichlingen, Gemünd, Gentingen, Herbstmühle, Hommerdingen, Hütten, Hüttingen bei Lahr, Karlshausen, Karlshausen-Falkenauel, Keppeshausen, Körperich, Koxhausen, Kruchten, Lahr, Leimbach, Mettendorf, Muxerath, Nasingen, Neuerburg-Funkhaus, Niedergeckler, Niehl, Nusbaum, Obergeckler, Rodershausen, Roth an der Our, Scheitenkorb, Sevenig bei Neuerburg, Sinspelt, Übereisenbach, Waldhof-Falkenstein, Wallendorf

Donnerstag, 28. Mai 2026

Alsdorf, Bollendorf, Echternacherbrück, Eisenach, Erzen, Ferschweiler, Ferschweiler-Diesburger Hof, Ferschweiler-Neu Diesburger Hof, Holsthum, Holsthumerberg, Irrel, Kaschenbach, Menningen, Minden, Niederweis, Peffingen, Prümzurlay, Prümzurlay-Laeisenhof, Schankweiler, Weilerbach

Samstag, 30. Mai 2026

Gilzem

Verbandsgemeinde Prüm**Dienstag, 26. Mai 2026**

Feuerscheid, Heisdorf, Lasel, Nimsreuland

Einladung zur Tagesfahrt für Frauen: Kunst erleben rund um die Kusama-Ausstellung in Köln

**Tagesfahrt für Frauen:
Kunst erleben rund um die
Kusama- Ausstellung in Köln**



Freitag, den 05.06.2026
Besuch der Ausstellung und kreative Impulse mit den
Künstlerinnen Filiz Sener und Kerstin Stedem-Braun
Ein Tag im Zeichen von Kunst, Austausch und
Gemeinschaft!

**EIFELKREIS
BITBURG-PRÜM
DIE KREISVERWALTUNG**

Kosten für Bahnfahrt, Eintritt und
künstlerische Begleitung
40 Euro zzgl. Verpflegung
Anmeldung: gleichstellung@bitburg-pruem.de

Ein inspirierender Tag ganz im Zeichen von Kunst, Austausch und Gemeinschaft: Frauen sind herzlich eingeladen zu einer besonderen Tagesfahrt nach Köln zur Ausstellung der legendären japanischen Künstlerin Yayoi Kusama. Sie gehört zu den bekanntesten Künstlerinnen unserer Zeit. Der Ausflug wird organisiert von der Gleichstellungsstelle des Eifelkreises Bitburg-Prüm und begleitet von den Künstlerinnen Filiz Sener und Kerstin Stedem-Braun, die den Tag mit kreativen Impulsen bereichern. Neben dem gemeinsamen Besuch der Ausstellung bietet sich die Gelegenheit, selbst künstlerisch aktiv zu werden, Eindrücke zu teilen und neue Perspektiven zu entdecken. Im Mittelpunkt stehen dabei nicht nur die faszinierenden Werke Kusamas, sondern auch das gemeinsame Erleben und die Freude an kreativer Entfaltung. Interessierte Frauen sind eingeladen, einen inspirierenden Tag voller Kunst, Begegnung und Kreativität zu genießen. Die Anreise erfolgt am Freitag, den 05.06.2026 morgens entspannt und umweltfreundlich ab Bitburg-Erdorf gemeinsam mit dem Zug. Bei Anmeldung bitte rückmelden, falls Deutschland-Ticket vorhanden. Für Tickets, Bahnreise und künstlerische Begleitung werden ca. 40 Euro Kosten fällig zzgl. Verpflegung. Anmeldung und weitere Infos unter gleichstellung@bitburg-pruem.de

Der Eifelkreis als Arbeitgeber

Aktuelle Stellenangebote sowie Informationen zu Initiativbewerbungen und Ausbildungsstellen online unter:

www.bitburg-pruem.de

Spurensuche in alten Landkarten - Vortrag im Kreismuseum am 2. Juni



Foto/Grafik: Kreismuseum

Auf Spurensuche in alten Karten: Der Eifelkreis im Spannungsfeld zwischen Trier und Luxemburg ist der Titel des nächsten Vortrags im Kreismuseum Bitburg-Prüm am **02.06.2026 um 18:30 Uhr**.

Dr. Karl Solchenbach widmet sich darin den frühesten Regionalkarten der Eifel – einer historischen Grenzlandschaft zwischen dem Kurfürstentum Trier und dem Herzogtum Luxemburg.

Anhand ausgewählter Kartenwerke aus der Zeit von 1500 bis 1800 wird insbesondere die kartographische Darstellung des heutigen Eifelkreises Bitburg-Prüm näher beleuchtet. Dabei zeigt sich, dass nur wenige dieser Karten auf tatsächlichen Vermessungen im Gelände beruhen, während ein Großteil auf älteren Vorlagen basiert und diese vielfach kopiert oder variiert. Als „Augen der Geschichte“ veranschaulichen die Karten eindrucksvoll die einstige Zugehörigkeit weiter Teile des heutigen Kreisgebiets zum Herzogtum Luxemburg und eröffnen so einen anschaulichen Zugang zur historischen Raumordnung unserer Region.

Ort: Kreismuseum Bitburg-Prüm, Trierer Straße 15, Bitburg
Eintritt: 5,00 EUR an der Abendkasse (Schüler und Studierende 1,00 Euro)

Kostenfreies Webinar „Möglichkeiten der EFRE-Förderung in der Region Trier“ am 28. Mai 2026

Der Eifelkreis Bitburg-Prüm informiert gemeinsam mit seinen Partnern über attraktive Fördermöglichkeiten für Unternehmen in der Region: Am Donnerstag, 28. Mai 2026, um 14:00 Uhr findet ein kostenfreies Online-Webinar zum Thema „Möglichkeiten der EFRE-Förderung in der Region Trier“ statt.

Die Wirtschaftsförderung des Eifelkreises Bitburg-Prüm ist Mitorganisator der Veranstaltung und lädt gemeinsam mit der Investitions- und Strukturbank Rheinland-Pfalz (ISB), dem Ministerium für Wirtschaft, Verkehr, Landwirtschaft und Weinbau Rheinland-Pfalz, den Wirtschaftsförderungen der Region Trier sowie der Handwerkskammer Trier herzlich zur Teilnahme ein. Im Rahmen des Webinars erhalten Unternehmen, Existenzgründende und Interessierte einen kompakten Überblick über Förderprogramme aus dem Europäischen Fonds für regionale Entwicklung (EFRE) sowie ergänzende Landesfördermöglichkeiten.

Die Veranstaltung bietet eine gute Gelegenheit, sich aus erster Hand über Förderzugänge, Voraussetzungen und konkrete Unterstützungsangebote zu informieren sowie individuelle Fragen zu klären. Die Teilnahme ist kostenfrei. Anmeldung und weitere Informationen unter www.ihk-trier.de

Der Eifelkreis Bitburg-Prüm jetzt als Wimmelbuch



Buchübergabe im Kreishaus: Landrat Andreas Kruppert, Loretta English und Verleger Sven Nieder (v.l.). Foto: Kreisverwaltung

Die Autorin und Illustratorin Loretta English, die selbst im Eifelkreis lebt, hat kürzlich im Kreishaus in Bitburg ihr neues Wimmelbuch an Landrat Andreas Kruppert übergeben.

„Unser Eifelkreis Bitburg-Prüm Wimmelbuch“ ist im Frühjahr 2026 im Eifelbildverlag erschienen. Auf 14 Seiten versammelt das großformatige Pappbilderbuch die Schauplätze, an denen Familien tatsächlich unterwegs sind: das Eisstadion in Bitburg, die Prümer Basilika, die Höhen der Schneifel, die Felsspalten der Teufelsschlucht, der Dinosaurierpark, die römische Villa Otrang mit ihren Mosaiken und die Burg Hamm. Auch winterliche Szenen finden ihren Platz.

„Ich möchte mit meinem Buch dazu einladen, den Eifelkreis Bitburg-Prüm in seiner ganzen Vielfalt zu erleben und vielleicht auch neue Seiten dabei zu entdecken“, sagte Loretta English. „Wimmelbücher leben davon, dass Kinder ihre eigene Welt darin wiederfinden“, ergänzte Verleger Sven Nieder.

Der Eifelkreis Bitburg-Prüm erhält mit dem neuen Wimmelbuch eine besondere Hommage an seine Vielfalt – darüber freut sich auch Landrat Andreas Kruppert: „Das Wimmelbuch von Loretta English zeigt unseren Eifelkreis Bitburg-Prüm so, wie ihn Familien erleben: lebendig, vielfältig und voller liebenswerter Details. Es macht Freude, bekannte Orte neu zu entdecken und weckt zugleich Neugier auf die vielen Besonderheiten unserer Region. Damit ist dieses Buch nicht nur für Kinder eine schöne Einladung, den Eifelkreis mit offenen Augen zu erkunden.“

Das Buch ist im Buchhandel erhältlich: „Unser Eifelkreis Bitburg-Prüm Wimmelbuch“ von Loretta English, Eifelbildverlag, ISBN 978-3-98508-057-1, 14,90 Euro, Lesealter: 0 bis 6 Jahre

Grundstücksverkehr

Über die Genehmigung zur Veräußerung nachstehender Grundstücke ist nach dem Grundstücksverkehrsgesetz zu entscheiden:

- Gemarkung Meckel (Gr.L.Nr. 259/2026)	
Flur 3 Nr. 10, LWFl., In den Rechen,	3,1862 ha
Flur 4 Nr. 1033, Waldfl., Auf Brovels,	0,6444 ha
- Gemarkung Sülml (Gr.L.Nr. 262/2026)	
Flur 2 Nr. 9, LWFl., In der Hölle,	1,5280 ha
- Gemarkung Balesfeld (Gr.L.Nr. 263/2026)	
Flur 3 Nr. 12, LWFl., Krobenbüsch,	1,3134 ha
- Gemarkung Niederprüm (Gr.L.Nr. 264/2026)	
Flur 54 Nr. 40, Grünland, In der Bach,	1,0061 ha
- Gemarkung Welchenhausen (Gr.L.Nr. 271/2026)	
Flur 4 Nr. 59, Waldfl., Am Steinborn,	0,6278 ha
- Gemarkung Meckel (Gr.L.Nr. 272/2026)	
Flur 6 Nr. 75, LWFl., In den Langen Jaichen,	0,4851 ha
Flur 6 Nr. 76, LWFl., daselbst,	0,3164 ha
Flur 6 Nr. 78, LWFl., daselbst,	4,4410 ha
- Gemarkung Mauel (Gr.L.Nr. 276/2026)	
Flur 3 Nr. 51/3, GFF LuFW, LWFl., Waldfl., Dorfstraße 43,	0,7323 ha
Flur 3 Nr. 239/56, GFF LuFW, LWFl., Verkehrsfl., Mauel,	0,1979 ha

Hinweis: Flurbereinigung!

Aktive Landwirte/Forstwirte, die zur Aufstockung ihres Betriebes dringend auf diese Grundstücke angewiesen sind, können ihr Erwerbsinteresse bis spätestens 10 Tage ab Erscheinen der Kreis-Nachrichten

(Frist: 23.05.2026 bis einschl. 02.06.2026)

der Kreisverwaltung des Eifelkreises Bitburg-Prüm, Landwirtschaftsbehörde, Trierer Straße 1, 54634 Bitburg, schriftlich oder per E-Mail an: Grundstuecksverkehr@bitburg-pruem.de unter Angabe der Betriebsnummer sowie der Größe der bewirtschafteten Fläche mitteilen.

Tag der Architektur am 27. und 28. Juni



Foto: Julie Lorang

Der Tag der Architektur ist ein jährliches bundesweites Ereignis, bei dem Architektinnen, Architekten und Planungsbüros ihre Türen öffnen und realisierte Projekte vorstellen. Interessierte können Gebäude besichtigen, an Führungen teilnehmen und direkt mit den Planenden ins Gespräch kommen. Ziel ist es, Architektur erlebbar zu machen, aktu-

elle Trends zu zeigen und die Bedeutung guter Baukultur sichtbar zu machen. Mit dem Tag der Architektur der Architektenkammer Rheinland-Pfalz am 27. und 28. Juni gehen diesmal 56 gerade fertig gestellte Projekte an den Start.

In Beilingen kann im Rahmen des Aktionstages das 2025 umgewandelte Eifeler Einhaus von Nico und Sally Heinen besucht werden. Das Mitte des 18. Jahrhunderts entstandene Gebäude aus Sandstein mit einem kleinen Wohnhaus und großer angrenzender Scheune steht unter Denkmalschutz. Die behutsame Sanierung formte das Anwesen zu einem zeitgemäßen Wohnhaus mit authentischem Charakter. Sichtbare Sandsteinwände, der eindrucksvoll integrierte Dachstuhl sowie die umgenutzte Scheune mit Bar, Werkstatt und Innenpool verbinden historische Atmosphäre mit moderner Wohnqualität.



Einzelheiten zum Programm und allen teilnehmenden Projekten unter: www.diearchitekten.org/tda

Infos aus den Naturparks

Mit allen Sinnen die Natur erfahren auf dem Achtsamkeitsweg in Irrel

Der Achtsamkeitsweg im Naturpark Südeifel ist wieder geöffnet



Foto: Naturpark Südeifel/Indra Schaperdoth

Der Achtsamkeitsweg in Irrel ist wieder begehbar! Das Hochwasser im Juli 2021 hatte den Weg und die Info-Tafeln stark beschädigt, nun kann der Rundweg wieder genutzt werden.

Die Initiative „Hand in Hand für Irrel“ und der Naturpark Südeifel haben zusammen den Achtsamkeitsweg geschaffen und freuen sich, dass er nun wiederhergestellt ist.

Auf **zwei Kilometern an 11 Stationen** lädt der Weg mit verschiedenen Übungen dazu ein, im Hier und Jetzt zu leben und dem Moment mehr Aufmerksamkeit zu schenken. Der Startpunkt befindet sich „Auf dem Werth“ (aus Richtung Irrel Zentrum Abzweigung von der Hauptstraße kurz vor der Brücke über der Prüm), Parkplätze befinden sich in der Nähe.

Sowohl im Naturparkplan 2030 als auch im Handlungsprogramm des Naturparks Südeifel sind Maßnahmen, die den Gesundheitsaspekt von Naturerlebnissen in den Vordergrund stellen, fest verankert. Dabei spielt auch die Acht-

samkeit eine wichtige Rolle. Die Grundidee bei der Achtsamkeit: Entspannung fängt im Kopf an. Einfache Übungen sollen dabei helfen, den Alltagsstress zu senken und die Welt bewusster wahrzunehmen. An Station 1 steht z.B. die Atmung im Mittelpunkt. Wie fühlt die eigene Atmung sich an? Entspannt sich der Körper durch Konzentration auf die Atmung? Wie verändert sich die Atmung? Der **Achtsamkeitsweg ist gleichzeitig auch ein Kinderweg**, denn das Erlenblatt „Erl“ hält an den Stationen Tipps für Kinder bereit.

Über den Naturpark Südeifel:

Der Naturpark Südeifel ist ein Schutzgebiet mit einer Fläche von 432 Quadratkilometern in der Eifel, das sich wegen seiner landschaftlichen Vielfalt und dem damit verbundenen Artenreichtum der hier beheimateten Flora und Fauna für ein intensives Naturerleben besonders eignet. Er gehört zu den attraktivsten Landschaften Deutschlands, diese sind durch 16 Nationalparke, 18 Biosphärenreservate und 104 Naturparke geschützt. Natur ist dabei nicht nur Kulisse für touristische Aktivitäten, sondern Grundlage für einen großen Bereich des Tourismus. Denn diese als Nationale Naturlandschaften bezeichneten Schutzgebiete halten für touristische Gäste und Einheimische viele nachhaltige Möglichkeiten bereit, Natur zu erleben und sich in ihr zu erholen, ohne die Natur-Werte zu gefährden.

Amtliche Bekanntmachungen

Öffentliche Bekanntmachung

Satzung über die Erhebung von Elternbeiträgen zu den Kosten für die außerunterrichtliche Betreuung in Ganztagschulen in offener Form sowie für die Teilnahme von Schülerinnen und Schülern an der Mittagsverpflegung der Ganztagschulen in der Trägerschaft des Eifelkreises Bitburg-Prüm

der Kreistag des Eifelkreises Bitburg-Prüm hat in seiner Sitzung vom 27.04.2026 folgende Satzung beschlossen:

Präambel

Der Eifelkreis Bitburg-Prüm erhebt für die außerunterrichtliche Betreuung im Rahmen der Ganztagschulen in offener Form sowie für die Teilnahme an der Mittagsverpflegung an den Ganztagschulen in seiner Trägerschaft Elternbeiträge nach Maßgabe dieser Satzung. Die Satzung berücksichtigt die schrittweise Umsetzung des bundesgesetzlichen Rechtsanspruchs auf Ganztagsbetreuung für Kinder im Grundschulalter und soll zugleich zur besseren Vereinbarkeit von Familie und Beruf beitragen.

Sie berücksichtigt darüber hinaus die besonderen organisatorischen und zeitlichen Rahmenbedingungen der Förderschulen im Landkreis.

Rechtsgrundlagen sind §§ 74 und 85 des Schulgesetzes für Rheinland-Pfalz (SchulG) vom 30. März 2004 (GVBl. S. 239) in der jeweils geltenden Fassung, § 17 der Landkreisordnung für Rheinland-Pfalz (LKO) vom 31. Januar 1994 (GVBl. S. 188) in der jeweils geltenden Fassung sowie §§ 1, 2 und 7 des Kommunalabgabengesetzes für Rheinland-Pfalz (KAG) vom 20. Juni 1995 (GVBl. S. 175) in der jeweils geltenden Fassung.

§ 1

Anwendungsbereich

Diese Satzung findet Anwendung auf alle Ganztagschulen in Trägerschaft des Eifelkreises Bitburg-Prüm. Zurzeit werden folgende Schulen des Eifelkreises Bitburg-Prüm als Ganztagschulen geführt:

1. Franziskus Grund- und Realschule plus Irrel
2. Grund- und Realschule plus Neuerburg,
3. Realschule plus Bitburg
4. Realschule plus Bleialf
5. Realschule plus Prüm
6. St. Willibrord-Gymnasium Bitburg
7. Regino-Gymnasium Prüm
8. Maximin-Schule Bitburg
9. St. Martin-Schule Bitburg
10. Astrid-Lindgren Schule Prüm

(2) Diese Satzung gilt ebenfalls für die in Absatz 1 genannten Förderschulen (Maximin-Schule Bitburg, St. Martin-Schule Bitburg und Astrid-Lindgren Schule Prüm), soweit dort Betreuungsangebote über die regulären Unterrichtszeiten hinaus eingerichtet sind

(3) An der Franziskus Grund- und Realschule plus Irrel sowie an der Grund- und Realschule plus Neuerburg sind zusätzlich an bis zu fünf Wochentagen (montags bis freitags) außerunterrichtliche Betreuungen in den Grundschulen (Ganztagschule in offener Form) eingerichtet, auf die diese Satzungebenfalls Anwendung findet.

(4) Die Satzung findet für die in § 1 Abs. 1 genannten Schulen keine Anwendung, sofern die Mittagsverpflegung durch einen Konzessionär erfolgt, der Bewertungsverträge mit den zum Mittagstisch zugelassenen Personen abschließt.

I. Abschnitt

Mittagsverpflegung

§ 2

Erhebung von Beiträgen (Elternanteil)

Gemäß § 85 SchulG werden die Eltern bzw. Personensorgeberechtigten der Schülerinnen und Schüler der Ganztagschulen, die die Mittagsverpflegung in Anspruch nehmen, an den Verpflegungsaufwendungen sozial angemessen beteiligt. Entsprechendes gilt für volljährige Schülerinnen und Schüler.

§ 3

Höhe des Elternanteiles - Beitragsmaßstab

Der Elternanteil an den Verpflegungskosten beträgt ab dem 01.08.2025 für die in Trägerschaft des Eifelkreises Bitburg-Prüm stehenden Ganztagschulen 4,50 € je Essen. Weitere Personen der Schulgemeinschaft können an der Mittagsverpflegung bei Kapazitätsreserven teilnehmen. Für Personen, die nicht Schüler sind, beträgt der Eigenanteil 5,50 € je Essen.

§ 4

Ermäßigungen

(1) **Empfänger von Arbeitslosengeld II, Sozialhilfe, Wohngeld, Kinderzuschlag oder Leistungen nach dem Asylbewerberleistungsgesetz**

Anspruchsberechtigte nach § 2 Satz 1, die Leistungen nach SGB II (Arbeitslosengeld II) bzw. Hilfe zum Lebensunterhalt nach dem SGB XII, Wohngeld, Kinderzuschlag nach § 6a Bundeskindergeldgesetz beziehen und einen Antrag auf Leistungen im Rahmen des Bildungs- und Teilhabepaketes gestellt haben oder Asylbewerber sind, werden auf Antrag die gesamten Aufwendungen des Kindes für das gemeinschaftliche Mittagessen übernommen. Für Eltern und Personensorgeberechtigte, die Anspruch auf Unterstützung aus dem Sozialfond haben, werden die Kosten auf Antrag auf 1,00 € pro Essen festgesetzt.

(2) **Schüler aus Mehrkindfamilien**

Für Kinder aus Mehrkindfamilien, die nicht unter die Berechtigten nach § 3 Abs. 1 fallen, wird, sofern mehrere Kinder aus einer Familie eine Ganztagschule in der Trägerschaft des Eifelkreises Bitburg-Prüm besuchen, **auf Antrag** der Elternanteil ab dem 01.08.2025 wie folgt festgesetzt:

- | | |
|--------------------------|------------------|
| a) für das erste Kind = | 4,50 € je Essen, |
| b) für das zweite Kind = | 4,00 € je Essen, |
| c) ab dem dritten Kind = | 3,50 € je Essen. |

§ 5**Abrechnung, Fälligkeit, Abschlagszahlungen**

(1) Die Abrechnung des Eigenanteils an den Verpflegungskosten erfolgt verbrauchsabhängig auf der Grundlage der tatsächlich abgenommenen Essen jeweils zum 31.12. für den Zeitraum 01.08. bis 31.12. und zum 31.07. für den Zeitraum 01.01. bis 31.07. Der Beitrag wird fällig vier Wochen nach Bekanntgabe des Festsetzungsbescheides.

(2) Es werden Abschlagszahlungen auf den Eigenanteil an der Mittagsverpflegung in Form pauschaler Monatsbeträge erhoben. Der Pauschalbetrag beträgt bei vier Verpflegungswochentagen 60,00 € monatlich und wird erhoben für 10 Monate im jeweiligen Schuljahr und zwar vom 01.09. bis 30.06. Der Pauschalbetrag ermäßigt sich im Falle des

a) § 4 Abs. 1		14,00 €
(Sozialfonds/BUT) auf:		monatlich,
b) § 4 Abs. 2	für das	52,00 €
	zweite Kind auf:	monatlich,
	für das dritte und	
	jedes weitere Kind	45,00 €
	auf:	monatlich.

(3) Der Pauschalbetrag beträgt bei fünf Verpflegungswochentagen 82,00 € monatlich und wird erhoben für 10 Monate im jeweiligen Schuljahr und zwar vom 01.09. bis 30.06. Der Pauschalbetrag ermäßigt sich im Falle des

a) § 4 Abs. 1		19,00 €
(Sozialfonds/BUT) auf:		monatlich,
b) § 4 Abs. 2:	für das	73,00 €
	zweite Kind auf	monatlich,
	für das dritte und	
	jedes weitere Kind	65,00 €
	auf	monatlich.

(4) Für gelegentlich an der Mittagsverpflegung teilnehmende Personen, beträgt die Abschlagspauschale 20,00 € pro Monat.

(5) Die Abschlagszahlungen sind fällig zum 15. eines jeden Monats, erstmals am 15.09. und letztmalig am 15.06. eines jeden Schuljahres.

II. Abschnitt:**Außerunterrichtliche Betreuung an Ganztagschulen in offener Form****§ 6****Zeiten**

(1) Die Schülerbetreuung wird außerhalb der Ferienzeiten von montags bis freitags angeboten. Die täglichen Betreuungszeiten werden zwischen Schulleitung und Schulträger unter Berücksichtigung des Bedarfs abgestimmt und festgelegt. Für den letzten Schultag vor den Ferien und den ersten Schultag nach den Ferien kann die Schulleitung eine abweichende Regelung treffen.

(2) Das Betreuungsangebot kann in zwei Kategorien gebucht werden und zwar mehrtätig von montags bis donnerstags und/oder eintätig für freitags.

(3) An Förderschulen richtet sich der Beginn der außerunterrichtlichen Betreuung nach dem jeweiligen Unterrichtsende. Aufgrund der unterschiedlichen Unterrichtszeiten kann die Betreuung insbesondere an Freitagen bereits vor 13:30 Uhr beginnen.

(4) Für Förderschulen wird regelmäßig eine Anschlussbetreuung bis mindestens 16:00 Uhr angeboten, soweit ein entsprechender Bedarf besteht.

(5) Der Schulträger kann zur Sicherstellung der Vereinbarkeit von Familie und Beruf sowie zur Umsetzung des Rechtsanspruchs auf Ganztagsbetreuung bedarfsgerechte Betreuungszeiten (insbesondere Randzeiten) festlegen.

§ 7**Beitragspflicht und Schuldner**

(1) Gemäß § 68 Schulgesetz werden die Eltern bzw. Personensorgeberechtigten der Schülerinnen und Schüler die das Angebot der außerunterrichtlichen Betreuung in Anspruch nehmen, an Kosten der außerunterrichtlichen Betreuung nach Maßgabe dieser Satzung beteiligt.

(2) Der Elternbeitrag wird als pauschaler Monatsbeitrag für den Zeitraum 01.09. bis 30.06. eines jedes Schuljahres erhoben. Eine Erstattung von Beiträgen für die Nichtinanspruchnahme der Betreuung erfolgt nicht.

(3) Der Elternbeitrag beträgt pro Monat:

Modell	Betreuungszeit		Elternbeitrag mtl. €		
	täglich	wö- chent- lich	1. Kind	2. Kind	3. Kind
A	Mo -Do 4 h	16 h	107,00	89,00	71,00
B	Mo - Do 2 h	8 h	53,00	44,00	35,00
C	Fr 4 h	4 h	27,00	22,50	18,00
D	Fr 2 h	2 h	13,00	11,00	9,00

(4) Für Schülerinnen und Schüler der Förderschulen können aufgrund abweichender Unterrichtszeiten gesonderte Betreuungsmodelle festgelegt werden. Diese orientieren sich am tatsächlichen zeitlichen Umfang der Inanspruchnahme der Betreuung.

(5) Die Elternbeiträge für die Betreuungsangebote nach Absatz 4 werden unter Berücksichtigung des zeitlichen Umfangs der Betreuung, der unterschiedlichen Unterrichtszeiten der jeweiligen Schulart sowie des konkreten Betreuungsbedarfs sozial ausgewogen und differenziert festgesetzt. Die Festlegung der Beitragshöhe und der Betreuungsmodelle erfolgt durch Beschluss des Kreistages des Eifelkreises Bitburg-Prüm.

(6) Eine Ermäßigung in Höhe von 50 % der Beiträge kann auf Antrag gewährt werden, wenn das Einkommen der Erziehungs- oder Sorgeberechtigten die in der Landesverordnung über die Lernmittelfreiheit und die entgeltliche Ausleihe von Lernmitteln vom 16. April 2010 in der jeweils gültigen Fassung festgelegten Einkommensgrenzen nicht übersteigt. Maßgebend ist das Einkommen im vorletzten Kalenderjahr vor dem Beginn des Schuljahres für das die Ermäßigung beantragt wird. Im Übrigen gelten die in § 3 der Landesverordnung über die Lernmittelfreiheit und die entgeltliche Ausleihe enthaltenen Bestimmungen sinngemäß.

(7) Die Pauschalen sind fällig zum 15. eines jeden Monats, erstmals am 15.09. und letztmalig am 15.06. eines jeden Schuljahres.

(8) Kann ein Kind wegen Erkrankung, Abwesenheit vom Schulort, oder aus anderen Gründen, die die Schule nicht zu vertreten hat, nicht an den Angeboten der außerunterrichtlichen Betreuung teilnehmen, besteht kein Anspruch auf Erstattung des entsprechenden Elternbeitrages.

(9) Wird im Rahmen der außerunterrichtlichen Betreuung eine Mittagsverpflegung angeboten, wird ein Elternbeitrag nach Maßgabe der §§ 3 – 5 dieser Satzung erhoben.

III. Abschnitt:**Allgemeine Regelungen****§ 8****Entstehung der Beitragspflicht, Einzugsermächtigung**

(1) Die Beitragspflicht entsteht mit der Anmeldung zur Teilnahme an der außerunterrichtlichen Betreuung oder an der Mittagsverpflegung.

(2) Die Teilnahme an der außerunterrichtlichen Betreuung ist freiwillig. Die Anmeldung eines Kindes ist jedoch für ein Schuljahr (01.08. bis 31.07.) verbindlich.

(3) Die Teilnahme an der Mittagsverpflegung der Ganztagschule sowie an der außerunterrichtlichen Betreuung setzt grundsätzlich voraus, dass dem Eifelkreis Bitburg-Prüm eine Ermächtigung zur Ein-

ziehung des Elternanteils und der Abschlagszahlungen vom Konto zusammen mit der Anmeldung erteilt wird. In begründeten Fällen kann hiervon abgewichen werden.

§ 9

Abmeldung / Ausschluss

(1) Eine vorzeitige unterjährige Abmeldung von der außerunterrichtlichen Betreuung ist mit einer Frist von vier Wochen jeweils zum 1. eines Monats möglich, bei:

- Wechsel der Schule
- Änderung der Personensorge für das Kind.

(2) Abweichend von Absatz 1 kann bei Schülerinnen und Schülern der Förderschulen rige Anpassung oder Beendigung der Betreuung aus wichtigem Grund des Förderbedarfs oder der familiären Situation zugelassen werden.

(3) Ein Kind kann von der Teilnahme an der außerunterrichtlichen Betreuung ausgeschlossen werden, wenn

- das Verhalten des Kindes ein weiteres Verbleiben nicht zulässt,
- die Zahlung des Elternbeitrages trotz Mahnung nicht erfolgt.

§ 10

Antragsverfahren

(1) Anträge auf Ermäßigung des Elternbeitrags gemäß § 4 Abs. 1 und 2 sowie gemäß § 7 Abs. 3 und 6 können durch die Berechtigten jederzeit an die Kreisverwaltung des Eifelkreises Bitburg und Prüm gestellt werden. Den Anträgen sind folgende Unterlagen zum Nachweis der Berechtigung beizufügen:

A) Antrag nach § 4 Absatz 1:

- Vorlage des Gutscheines über Leistungen bzw. Kostenübernahme für das gemeinschaftliche Mittagessen im Rahmen des Bildungs- und Teilhabepaketes, ausgestellt vom Jobcenter bzw. der Wohngeldstelle oder
- Kopie des aktuellen Bescheides über Leistung nach dem Asylbewerberleistungsgesetz

B) Anträge nach § 4 Absatz 2 und § 7 Absatz 3:

Erklärung des/der Antragstellers/in, welche Kinder welche Ganztagschule des Eifelkreises Bitburg-Prüm besuchen.

C) Antrag nach § 7 Absatz 6:

Die zum Nachweis der Einkommensverhältnisse erforderlichen Belege (z.B. Einkommensteuerbescheid). Die Verwaltung kann weitere Nachweise verlangen.

§ 11

Bewilligung und Inkrafttreten der Ermäßigung

Die Verwaltung erteilt nach Vorlage der vollständigen Antragsunterlagen dem/der jeweiligen Antragsteller/in einen Bescheid über die Bewilligung oder Versagung der beantragten Ermäßigung. Die Ermäßigung tritt jeweils mit dem Datum des Bewilligungsbescheides in Kraft und gilt erstmals für den Monat der Bewilligung, längstens jedoch für die Zeit der bewilligten Leistung nach § 10 Abs. 1 A, bzw. bis zum Ende des jeweiligen Schuljahres.

§ 12

Anzeigepflicht bei Wegfall der Berechtigung

Die durch einen Bewilligungsbescheid Begünstigten sind verpflichtet, Veränderungen in den wirtschaftlichen oder persönlichen Verhältnissen, die für die Bewilligung einer Ermäßigung nach dieser Satzung maßgeblich sind, wie z.B. den Widerruf oder die Zurücknahme eines Leistungsbescheides, unverzüglich der Verwaltung anzuzeigen. Mit dem Zeitpunkt des Wegfalls der Berechtigungsgrundlage wird der volle Elternanteil gemäß § 3 und § 7 fällig.

§ 13

Inkrafttreten

Diese Satzung tritt am 01.08.2026 in Kraft. Gleichzeitig tritt die Satzung vom 15.07.2025 außer Kraft.

54634 Bitburg, den 06.05.2026

Kreisverwaltung des Eifelkreises Bitburg-Prüm

Andreas Kruppert, Landrat

Hinweis:

Satzungen, die unter Verletzung von Verfahrens- oder Formvorschriften zustande gekommen sind, gelten ein Jahr nach der öffentlichen Bekanntmachung als von Anfang an gültig zustande gekommen. Dies gilt nicht, wenn

1. die Bestimmungen über die Öffentlichkeit der Sitzung, die Genehmigung, die Ausfertigung oder die Bekanntmachung der Satzung verletzt worden sind oder
2. vor Ablauf der in Satz 1 genannten Frist die Aufsichtsbehörde den Beschluss beanstandet oder jemand die Verletzung der Verfahrens- oder Formvorschriften gegenüber der Kreisverwaltung unter Bezeichnung des Sachverhaltes, der die Verletzung begründen soll, schriftlich geltend gemacht hat.

Hat jemand eine solche Verletzung nach Satz 2 Nr.2 geltend gemacht, so kann auch nach Ablauf der in Satz 1 genannten Frist jedermann diese Verletzung geltend machen.

Öffentliche Bekanntmachung

über die Einberufung einer Ersatzperson in den Kreistag des Eifelkreises Bitburg-Prüm

(gemäß § 66 Absatz 3 Kommunalwahlordnung – KWO)

Frau Monika Fink hat mit Schreiben vom 11.04.2026 ihr Mandat als Kreistagsmitglied zum 30.04.2026 niedergelegt.

Nach § 53 in Verbindung mit § 45 des Landesgesetzes über die Wahlen zu den kommunalen Vertretungsorganen (Kommunalwahlgesetz – KWG) ist als Ersatzperson die/der nächste noch nicht berufene Bewerberin/Bewerber mit der höchsten Stimmzahl des Wahlvorschlags, über den das ausgeschiedene Kreistagsmitglied gewählt wurde, in den Kreistag einzuberufen.

Als Bewerber mit der höchsten Stimmenzahl unter den nicht berufenen Bewerberinnen/ Bewerbern auf dem Wahlvorschlag der SPD wurde

Herr Leon Schmitz, Hugo-Busch-Straße 17, 54298 Orenhofen

als Ersatzperson in den Kreistag des Eifelkreises Bitburg-Prüm einberufen.

Herr Schmitz hat das Mandat angenommen.

54634 Bitburg, 06.05.2026

Kreisverwaltung des Eifelkreises Bitburg-Prüm

Andreas Kruppert, Landrat

Impressum Kreisnachrichten

Herausgeber:	Kreisverwaltung des Eifelkreises Bitburg-Prüm
Redaktion und amtl. Bekanntmachungen:	Thomas Konder ☎ 06561/15-2260 ☎ 06561/15-1001 ✉ pressestelle@bitburg-pruem.de
Verlag, Druck, Vertrieb, Verteilung:	LINUS WITTICH Medien KG Europaallee 2, 54343 Föhren ☎ 06502/9147-0 ☎ 06502/9147-250
Erscheinungsweise:	wöchentlich, Auflage 41.000 Expl.

Junge Designerin sucht -

Pelze, Handtaschen, Porzellan, Kristall, Antiquitäten.
Gerne aus Haushaltsauflösungen oder Nachlässen.

Frau Franz 0163/8868565



LW-FLYERDRUCK.DE

Ihre Onlinedruckerei von LINUS WITTICH Medien

UNTER ANDEREM IM EIFEL KINO PRÜM

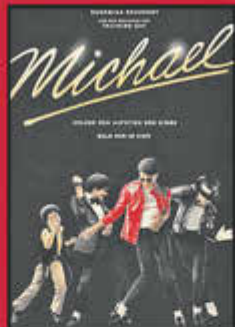

02. JUNI 20:00 SPACEBALLS

BEST OF CINEMA

JEDEN ERSTEN DIENSTAG IM MONAT

PRÜM
**Eifel
Kino**

Komplettes Programm
www.eifel-kino.de
jetzt Tickets sichern!



Jeden Montag erscheint unser neues Programm online!

Tiergartenstraße 41 | 54595 Prüm | info@eifel-kino.de

Zeitloser Komfort für stilvolles Wohnen

Modell Genf

Bezug Stoff
Sitzhöhe 47cm
Sitztiefe 48cm
Rund-Ecke Stellmaße:
260x228cm

Ohne Kopfstütze



2.999,-



Modell Pixi Inkl. Hocker

Bezug Stoff
Sitzhöhe 44cm
Sitztiefe 53cm
Longchair mit AL links
2-Sitzer mit AL rechts
Stellmaße: 155x256cm

3.599,-

Modell Gala

Bezug Stoff
Sitzhöhe 46cm
Sitztiefe 55
Stellmaße: 211x238



2.979,-



Sessel Florian

in verschiedenen
Optiken und
manueller oder
motorischer
Verstellung

ab 1.530,-



HILLESHEIM
Öffnungszeiten:
Mo. - Fr. 9-18 Uhr
Sa. 9-13 Uhr

Inh. Dennis Moritz • Handwerkerstraße 1
Tel. 06593 80824 • www.polster-moritz.de

EIN STARKES TEAM: SCHLOSSGALERIE-WITTLICH

GOLDANKAUF MAAS



Gold



ANKAUF VON:

Zahngold (mit u. ohne Zähne)
Bruchgold • Altgold • Uhren
• Tafelsilber • Münzen • DM Münzen
• Goldmünzen aller Art zu Höchstpreisen - u.v.m.



Gold



Goldankauf Maas gibt es nur in der Schlossgalerie
in Wittlich – seit über 16 Jahren.

Bereits 30.000 zufriedene Kunden
sind ein Zeichen des Vertrauens.

Wir sagen DANKE!



Markus Maas

TOP-KONDITIONEN

FAIR • SERIÖS • KOMPETENT
Ihre Goldankäufer des Vertrauens



Calvin Lütticken

Öffnungszeiten: Mo. bis Fr. von 09:00 bis 18:00 | Sa. von 09:00 bis 14:00 Uhr

TRAURINGE KAUFT MAN BEI



Juwelier MARTIN

Über 500 verschiedene
Trauringmuster vorrätig!

Individuelle Zusammenstellung
eurer Wunschtrauringe
per Computer-Simulation!



06571 / 1456603
0176 / 60160299

Trauringberatung auch mit Termin möglich

Öffnungszeiten: Mo.-Sa. 9-18 Uhr
Schloßstr. 5 • 54516 Wittlich

www.juweliermartin.de

SCHLOSSGALERIE-WITTLICH: EIN STARKES TEAM

+ ARBEITEN, WO DU GESEHEN WIRST

AUGENOPTIK BEI UNS - ALLE INFOS ZUM JOB

Das macht uns aus

- + Eifelliebe: Weil wir von hier sind, sehen wir unsere Kunden als Freunde, und beraten auch so.
- + Toller Laden: Modern, stylish, mitten in Prüm.
- + Team mit Herz: Freundlich, offen, familiär – wir halten zusammen.
- + Inhabergeführt: Unser Chef hat immer ein offenes Ohr.
- + Work-Life-Balance: 4½-Tage-Woche, montags frei, fair bezahlt mit Extra-Gutschein.
- + Voll- oder Teilzeitarbeit möglich!

Dein Profil

- + Absoluter Profi: Du bist Augenoptiker oder AO-Meister (m/w/d) mit Herz und Haltung.
- + Stilsicher: Du findest, was zu Menschen passt – fachlich und modisch.
- + Handwerk: Werkstattarbeit gehört für Dich dazu.
- + Teamplayer: Du bist ehrlich, hilfsbereit, gut gelaunt.
- + Verantwortung: Du gestaltest, gibst unseren Kund:innen ein gutes Gefühl, lernst gern dazu.

Jetzt bewerben
als Augenoptiker/
AO-Meister m/w/d:

mail@optik-niederpruem.de
persönlich bei uns oder
einfach QR-Code scannen!

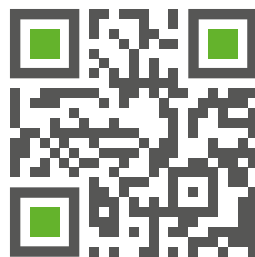

Jetzt scannen &
in 3 Min. bewerben

OPTIK NIEDERPRÜM +

54595 Prüm · Teichstraße 2 · 06551 / 960 260
54568 Gerolstein · Hauptstraße 5 · 06591 / 98 33 803
optik-niederpruem.de