



VERBANDSGEMEINDE  
P R Ü M

# PRÜMER RUNDSCHAU

[www.pruem.de](http://www.pruem.de)



mit den amtlichen  
Bekanntmachungen  
der Kreisverwaltung  
des Eifelkreises  
Bitburg-Prüm

## Prümer SOMMER



Sonntag | 28. Juni 2026

### Eröffnung des Prümer Sommers

Ein Tag voller Musik, Genuss  
& netter Menschen

ab 12:00 Uhr Krammarkt,  
Verkaufsoffener Sonntag,  
Musik auf dem Hahnplatz

Antik- und Trödelmarkt  
auf dem Ausstellungs-  
gelände

14:00 Uhr Oldtimercorso durch  
die Innenstadt

15:00 Uhr Tanzgruppe  
„Feet on Fire“ - Hahnplatz

18:00 Uhr Konzert des Sinfonischen  
Blasorchesters Bitburg-Prüm -  
Aula der Realschule plus Prüm



51. Jahrgang

Samstag,  
27. Juni 2026

Ausgabe 26/2026

[www.pruemer-sommer.de](http://www.pruemer-sommer.de)

FOLGT UNS AUF  
SOCIAL MEDIA



## Öffnungszeiten der Verwaltung

[www.pruem.de](http://www.pruem.de)

### Öffnungszeiten

#### Verbandsgemeindeverwaltung Prüm

Montag bis Freitag 08:00 bis 12:00 Uhr  
 Donnerstag zusätzlich 14:00 bis 18:00 Uhr  
 Tiergartenstraße 54, 54595 Prüm, Tel. 06551 9430  
 E-Mail: [poststelle@vg-pruem.de](mailto:poststelle@vg-pruem.de)  
 Besucherinnen und Besucher mit körperlichen Beeinträchtigungen benutzen bitte den Eingang Langemarckstraße.

#### Öffnungszeiten Außenstelle Bleialf

Montag, Dienstag von 08:00 bis 12:00 Uhr  
 Mittwoch von 08:00 bis 11:00 Uhr  
 Donnerstag von 15:00 bis 18:00 Uhr  
 Freitag geschlossen  
 Auwer Straße 2, 54608 Bleialf, Tel. 06555 322,  
 E-Mail: [cathrin.altendorf@vg-pruem.de](mailto:cathrin.altendorf@vg-pruem.de)  
 Besucherinnen und Besucher mit körperlichen Beeinträchtigungen (auch Eltern mit Kinderwagen) bitte vorab telefonisch anmelden.

## Bereitschaftsdienste

### Ärztlicher Bereitschaftsdienst

Tel. 116117

Wenn ohne unmittelbare Behandlung Lebensgefahr besteht oder bleibende gesundheitliche Schäden zu befürchten sind, ist der Rettungsdienst unter 112 zu alarmieren.

### Augenärztlicher Bereitschaftsdienst im Eifelkreis Bitburg-Prüm

Seit dem 01.02.2024 liegt der augenärztliche Notdienst für die Region Trier in der Verantwortung der **Kassenärztlichen Vereinigung Rheinland-Pfalz**. Bitte kontaktieren Sie hier immer zunächst den **Patientenservice unter Tel. 116117**.

### Zahnärztlicher Notfalldienst

**Einheitliche zahnärztliche Notrufnummer für den Eifelkreis Bitburg-Prüm: 01805-065100**

Weitere Informationen zum zahnärztlichen Notfalldienst unter [www.bzk-trier.de](http://www.bzk-trier.de) - Eine Inanspruchnahme ist nur nach telefonischer Vereinbarung möglich.

### Apothekennotdienst

**Ansage** des Apothekennotdienstes über die landeseinheitliche Rufnummer: **01805/258825 plus Postleitzahl des Standortes**.

**Anzeige** der notdienstbereiten Apotheken im Internet unter: [www.lak-rlp.de](http://www.lak-rlp.de)

Der Notdienst wechselt jeweils morgens um 08.30 Uhr.  
**Apothekennotdienst vom 27.06.2026 bis 03.07.2026**

**Samstag, 27.06.2026**

**Löwen-Apotheke** ..... Tel.: 06593/217  
 Wallstr. 14, 54576 Hillesheim

**Liebfrauen-Apotheke** ..... Tel.: 06561/8577  
 Brodenheckstr. 9a, 54634 Bitburg  
**Sonntag, 28.06.2026**  
**Burg-Apotheke** ..... Tel.: 06553/961033  
 Alter Markt 9, 54614 Schönecken  
**Löwen-Apotheke** ..... Tel.: 06561/946964  
 Brodenheckstr. 24, 54634 Bitburg  
**Montag, 29.06.2026**  
**Adler-Apotheke** ..... Tel.: 06551/2300  
 Hahnstr. 3, 54595 Prüm  
**Schwanen-Apotheke** ..... Tel.: 06562/2355  
 Kirchstr. 3, 54662 Speicher  
**Dienstag, 30.06.2026**  
**Marien-Apotheke** ..... Tel.: 06597/2319  
 Hauptstr. 25, 54589 Stadtkyll  
**BEDA-Apotheke** ..... Tel.: 06561/683644  
 Saarstr. 33, 54634 Bitburg  
**Mittwoch, 01.07.2026**  
**Apotheke Bleialf** ..... Tel.: 06555/236  
 Auwerstr. 10, 54608 Bleialf  
**Marien-Apotheke** ..... Tel.: 06592/2419  
 Abt Richard Str. 1, 54550 Daun  
**Donnerstag, 02.07.2026**  
**Linden-Apotheke** ..... Tel.: 06591/985260  
 Hauptstr. 14, 54568 Gerolstein  
**Marien-Apotheke** ..... Tel.: 06578/989003  
 Salmstr. 37, 54528 Salmtal  
**Freitag, 03.07.2026**  
**Marien-Apotheke** ..... Tel.: 06597/2270  
 Kölner Str. 48, 54584 Jünkerath  
**St. Maximin-Apotheke** ..... Tel.: 06561/96950  
 Trierer Str. 16, 54634 Bitburg  
 Bitte beachten Sie, dass der Plan einem täglichen Änderungsservice unterliegt.  
 (0180er-Nummern: 14 ct/min. a. d. dt. Festnetz, Mobilfunk max. 42 ct/min.)

### Wochenenddienst der Tierärzte

Falls der Haustierarzt nicht erreichbar, sind dienstbereit:

**Samstag, 27.06. und Sonntag, 28.06.2026:**

TÄ A. Hansen, Schleid ..... Tel. 06569/9621818

## Notrufe

Polizei ..... Tel. 110  
 Feuerwehr und Rettungsdienst ..... Tel. 112  
 Krankenwagen/Krankentransport ..... Tel. 112  
 Polizeiinspektion Prüm ..... Tel. 06551/9420  
 Polizeibezirksdienst Stadt Prüm: ..... Tel. 06551/942-40 (Herr Pauls)  
 Polizeibezirksdienst Prüm-Land: ..... Tel. 06551/942-46 (Herr Ramscheidt)  
 Bundespolizei Prüm ..... Tel. 06551/1486690  
 ..... oder Handy 0175-2905 395  
 Opfertelefon der Kripo Wittlich ..... Tel. 0160/9785 6155  
 Giftnotruf Mainz ..... Tel. 06131/19240  
 Abwasserbeseitigung – Verbandsgemeindewerk ..... Tel. 0170/6381 606  
 Wasserversorgung Eifelkreis Bitburg-Prüm  
 KNE - Kommunale Netze Eifel AöR als Betriebsführer für die Wasserversorgung des Eifelkreises ..... Tel. 06551/9512-0  
 Entstördienst bei Notfällen und technischen Störungen  
 Erdgasversorgung  
 Energienetze Mittelrhein GmbH & Co. KG  
 ein Unternehmen der evm-Gruppe ..... Tel. 0261/2999-55  
 SWT Erdgas-Entstörungsnummer ..... 0800 717-2599  
 Westenergie AG  
 Störungsnummer Strom: ..... Tel. 0800/4112244  
[www.westenergie.de/de/ueber-westenergie/stoerungsmeldung.html](http://www.westenergie.de/de/ueber-westenergie/stoerungsmeldung.html)



# SPORTFEST

## SV LASEL-FEUERSCHIED



### Freitag, 03.07.2026

19:00 Uhr SG Waxweiler - SG Badem II

20:30 Uhr SG Weinsheim III - FZM Sandsack



**COCKTAILBAR**  
AN ALLEN TAGEN!

### Samstag, 04.07.2026

15:00 Uhr A-Jugend JSG Westeifel - JSG Thalfang

17:00 Uhr AH SG Lasel-F/B/S - AH SV Lambertsberg

18:15 Uhr SV Roth-Kalenbon - SG Utscheid II

20:00 Uhr SG Lasel-F/B/S - SG Eifel-Mitte



**SAMSTAGS**  
AB 20:00 UHR:  
**DJ**

### Sonntag, 05.07.2026

11:00 Uhr Bambini

12:00 Uhr F-Jugend Turnier

13:00 Uhr E-Jugend Spiel

**SPIEL UND SPASS  
AM SPORTPLATZ**

14:00 Uhr

- Alle sind willkommen! Vereine, Stammtische, Straßengemeinschaften, Freundesgruppen, etc.
- Mind. 5 Personen (gerne mehr)
- Lustige Spiele mit und ohne Fußball



Anmeldung bei Thomas Disch  
✉ svlasel-feuerscheid@gmx.de  
☎ oder 0170/2873443

**WIR FREUEN UNS AUF EUCH!**



# Prümer SOMMER

WWW.HELLO-LIVEBAND.DE

Hello

Donnerstag | 02. Juli 2026

#1

# HELLO



[www.pruemer-sommer.de](http://www.pruemer-sommer.de)

FOLGT UNS AUF  
SOCIAL MEDIA



# Viezfest

*goes Kölsch 4.0*

in Rommersheim



## 04.-05. Juli 2026

Gemeindehaus Rommersheim

*Samstag ab 18:00 Uhr*

*Kölsche Nacht*



BEFREUNDETE  
MUSIKVEREINE



SOCKENSCHUSS

Sonntag ab 11:30 Uhr  
Mittagstisch - Musikvereine  
Kinderbetreuung - Hüpfburg



# Verbandsgemeinde Prüm

www.pruem.de

Zentrale: Tel. 06551 - 943-0



## Wir gratulieren

28.06.1941	Werner Ott, 54595 Orlenbach	85 Jahre
29.06.1936	Helga Katharina Margareta Arenth, 54614 Schönecken	90 Jahre
30.06.1931	Anna Bräunche, 54612 Lasel	95 Jahre
02.07.1941	Friedrich Jovy, 54614 Schönecken	85 Jahre

### Goldene Hochzeit

Christian und Silvia Wielvers, 54595 Prüm am 01.07.2026

## Fundsachen

Bei der Verbandsgemeindeverwaltung Prüm wurden folgende Fundsachen abgegeben:

Fund-Nr.:	Fundgegenstand
40/26	1 Tablet
41/26	1 Chip
42/26	1 Rucksack mit Inhalt
43/26	1 Tablet

Eigentumsansprüche können bei der Verbandsgemeindeverwaltung Prüm, Zimmer 101, Tel: 06551/943-101 oder -151 geltend gemacht werden. Bei Anfragen bitte **unbedingt** die Fundsachennummer angeben.

Verbandsgemeindeverwaltung Prüm  
-örtliche Ordnungsbehörde-  
Prüm, 18.06.2026

## Wichtige Mitteilung der Verbandsgemeindekasse Prüm

Aufgrund der Fusion der Raiffeisenbank Westeifel eG zum 13.06.2026 zur VR Bank EifelLand eG hat sich die Bankverbindung der Verbandsgemeinde Prüm geändert. Diese lautet nun:

**Kontoinhaber: Verbandsgemeinde Prüm**  
**IBAN: DE96 3706 9720 3126 6420 15**  
**BIC: GENODED1SLE**

**Wir bitten um Beachtung bei künftigen Überweisungen an die Verbandsgemeinde Prüm.**

Bei Rückfragen stehen Ihnen die Mitarbeiterinnen und Mitarbeiter der Verbandsgemeindekasse zur Verfügung.

Verbandsgemeindekasse Prüm

## Öffentliche Mahnung

An die Zahlung der am 01.07.2026 fälligen

**Schmutzwassergebühren, Wiederkehrender Beitrag für Oberflächenwasser, Fäkalschlammabgabengebühren und Abwasserabgabe nach Personen**

**wird erinnert.**

Wir bitten, diese Forderungen -soweit sie nicht gestundet sind oder keine SEPA-Lastschriftaufträge vorliegen- bis spätestens **10.07.2026** an die Verbandsgemeindekasse Prüm zu überweisen.

SEPA-Lastschriften werden von uns nur durchgeführt, wenn ein solcher Hinweis auf dem Abwasserbescheid ersichtlich ist.

Ist die Zahlung nicht bis zum vorgenannten Termin erfolgt, müssen wir die Rückstände unter Berechnung der gesetzlich vorgeschriebenen Gebühren zwangsweise einziehen.

Bei Banküberweisung muss der Betrag spätestens an dem obengenannten Tag der Kasse portofrei zugegangen sein. Die Überweisung muss daher rechtzeitig, in der Regel mindestens zwei Tage vorher, erfolgen.

Diese öffentliche Mahnung findet ihre Rechtsgrundlage im Landesverwaltungsvollstreckungsgesetz von Rheinland-Pfalz.

Prüm, den 27.06.2026  
**Verbandsgemeindekasse Prüm  
als Vollstreckungsbehörde**

## Findling

Am 20.06.2026 ist zwischen Schloßheck und Lünebach eine sehr junge kleine weiss-grau-getigerte Katze aufgegriffen worden.

Eigentumsansprüche können bei der Verbandsgemeinde Prüm, Bürgerdienste, Tel.: 06551-943-101 oder 151 geltend gemacht werden.

Verbandsgemeinde Prüm  
-Bürgerdienste-  
Prüm, 22.06.2026

## Neufassung der Satzung über die Erhebung von Benutzungsgebühren für das Betreuungsangebot in den Grundschulen der Verbandsgemeinde Prüm vom 01.08.2026

Der Verbandsgemeinderat Prüm hat aufgrund des § 24 der Gemeindeordnung für Rheinland-Pfalz (GemO) sowie der §§ 1, 2 Abs. 1, 7 und 8 des Kommunalabgabengesetzes (KAG) und der §§ 74 Abs. 3 des Landesgesetzes über die Schulen in Rheinland-Pfalz (SchulG) folgende Neufassung der Satzung vom 21.03.2022 erlassen:

### § 1

#### Erhebung von Gebühren

(1) Die Verbandsgemeinde Prüm erhebt für die Inanspruchnahme der Betreuungsangebote an den betreuenden Grundschulen in ihrem Gebiet Benutzungsgebühren nach Maßgabe dieser Satzung.

(2) Die Betreuungsangebote umfassen

- eine Nachmittagsbetreuung von Montag bis Freitag an den Grundschulen Pronsfeld, Prüm, Schönecken, und Wallersheim.
- eine Nachmittagsbetreuung am Freitag an der Grundschule Bleialf.

(3) Die Gebührenpflicht entsteht mit der Aufnahme des Kindes in das Betreuungsangebot und endet mit Ablauf des Monats, in dem das Betreuungsverhältnis beendet wird.

### § 2

#### Gebührensschuldner

(1) Gebührensschuldner sind die Eltern oder sonstigen Sorgeberechtigten. Sie haften gesamtschuldnerisch.

### § 3

#### Höhe der Benutzungsgebühren

(1) Die Höhe der Gebühren je Kind richtet sich nach Tarifstufen. Die maßgebliche Tarifstufe bestimmt sich nach dem Betreuungsumfang. Die Tarifstufen werden wie folgt festgesetzt:

Grundschule	Wochentage	Zeiten	Tarifstufe	Monatsgebühr
Bleialf	Freitag	Nach Unterrichtsschluss bis 16.30 Uhr	2	30,00 €
Pronsfeld	Montag-Freitag	Nach Unterrichtsschluss bis 16.30 Uhr	1	80,00 €
Pronsfeld	Montag-Freitag	Nach Unterrichtsschluss bis 13.00 Uhr	2	30,00 €
Prüm	Montag-Freitag	Nach Unterrichtsschluss bis 16.30 Uhr	1	80,00 €
Prüm	Montag-Freitag	Nach Unterrichtsschluss bis 13.00 Uhr	2	30,00 €
Schönecken	Montag-Freitag	Nach Unterrichtsschluss bis 16.30 Uhr	1	80,00 €
Schönecken	Montag-Freitag	Nach Unterrichtsschluss bis 13.00 Uhr	2	30,00 €
Wallerseim	Montag-Freitag	Nach Unterrichtsschluss bis 16:30 Uhr	1	80,00 €
Wallerseim	Montag-Freitag	Nach Unterrichtsschluss bis 13.00 Uhr	2	30,00 €

(2) Eine Erstattung von Benutzungsgebühren für die Nichtinanspruchnahme der Betreuung erfolgt nicht. Die Gebühr wird unabhängig von der tatsächlichen Anwesenheit des Kindes und unabhängig von Ferienzeiten oder Ausfällen für zwölf Monate im Jahr erhoben.

### § 4

#### Mittagsverpflegung

(1) Die Teilnahme an der Mittagsverpflegung ist bei Inanspruchnahme der Nachmittagsbetreuung grundsätzlich verpflichtend.

(2) Die Gebühr pro Mittagessen beträgt 5,00 €.

(3) Die Bestell- und Stornierungsfrist für das Mittagessen wird von der Schulleitung bekannt gegeben. Nach Ablauf der Bestellfrist besteht kein Anspruch mehr auf die Essensbestellung.

(4) Eine Stornierung bereits bestellter Essen erfolgt nur bei rechtzeitiger Abmeldung des Kindes innerhalb der Stornierungsfrist.

## § 5 Fälligkeit

(1) Betreuungsgebühren

- Die Gebühren für die Betreuung sind jeweils zum 15. eines Monats für den vorangegangenen Monat fällig.
- Es ist stets die Monatsgebühr in voller Höhe zu zahlen, auch wenn die Betreuung nicht jeden Tag in Anspruch genommen wird.
- Bei einem Eintritt in die betreuende Grundschule während des laufenden Schuljahres ist der Beitrag ab dem Eintrittsmonat zu leisten.

(2) Mittagessverpflegung

- Die Gebühren für die Mittagessverpflegung sind jeweils zum 15. eines Monats für den vorangegangenen Monat fällig.

## § 6 Zahlungsweise

(1) Die Gebühren werden durch Lastschriftinzug von einem anzugebenden Bankkonto eingezogen. Die Gebührenschuldner erteilen der Verbandsgemeinde Prüm ein SEPA-Lastschriftmandat.

(2) Kosten, die durch Rücklastschriften entstehen, die der Gebührenschuldner zu vertreten hat, sind von diesem zu tragen.

(3) Bei Widerruf des Lastschriftmandats oder wiederholter Rücklastschrift kann die Verbandsgemeinde Prüm das Kind des Gebührenschuldners von der weiteren Teilnahme am Betreuungsangebot ausschließen.

## § 7 Gebührenermäßigung

(1) Auf Antrag kann eine Ermäßigung um 50 % von den Gebühren für die Betreuungsangebote gewährt werden, wenn die Zahlung der Gebühr eine unbillige Härte bedeuten würde.

(2) Eine unbillige Härte liegt insbesondere vor, wenn

- die Familie Leistungen nach dem SGB II oder SGB XII bezieht
- die Familie Leistungen nach dem Asylbewerberleistungsgesetz bezieht
- die Familie Wohngeld nach dem Wohngeldgesetz bezieht
- für das Kind ein Anspruch auf Kinderzuschlag nach § 6a Bundeskindergeldgesetz besteht

(3) Der Antrag auf Gebührenermäßigung ist schriftlich bei der Verbandsgemeindeverwaltung Prüm zu stellen. Die Anspruchsvoraussetzungen sind durch geeignete Nachweise (z. B. Leistungsbescheide) zu belegen.

(4) Die Gebührenermäßigung wird längstens für die Dauer von zwölf Monaten gewährt. Bei Fortbestehen der Voraussetzungen ist ein erneuter Antrag erforderlich.

(5) Die Gebühren für die Mittagessverpflegung sind von der Ermäßigung ausgenommen.

Unterstützungsleistungen (z. B. nach dem Bildungs- und Teilhabepaket) können von Leistungsträgern (vgl. Abs. 2) in Anspruch genommen werden.

## § 8 Datenschutz

Die Erhebung, Verarbeitung und Nutzung personenbezogener Daten erfolgt im Rahmen der geltenden datenschutzrechtlichen Bestimmungen, insbesondere der Datenschutz-Grundverordnung (DSGVO) und des Landesdatenschutzgesetzes Rheinland-Pfalz (LDSG).

## § 9 Inkrafttreten

Diese Änderung der Satzung tritt am 01. August 2026 in Kraft. Gleichzeitig tritt die frühere Satzung vom 21.03.2022 außer Kraft.

Prüm, den 30.06.2026  
Verbandsgemeinde Prüm  
Dr. Johannes Reuschen  
Bürgermeister

Es wird darauf hingewiesen, dass Satzungen, die unter Verletzung von Verfahrens- oder Formvorschriften der Gemeindeordnung oder aufgrund der Gemeindeordnung zustande gekommen sind, ein Jahr nach Bekanntmachung als von Anfang an gültig zustande gekommen gelten. Dies gilt nicht, wenn

- die Bestimmungen über die Öffentlichkeit der Sitzung, die Genehmigung, die Ausfertigung oder die Bekanntmachung der Satzung verletzt worden sind,

oder

- vor Ablauf eines Jahres nach der öffentlichen Bekanntmachung die Aufsichtsbehörde den Beschluss beanstandet oder jemand die Verletzung der Verfahrens- oder Formvorschriften gegenüber der Gemeindeverwaltung unter Bezeichnung des Sachverhaltes, der die Verletzung begründen soll, schriftlich geltend gemacht hat.

## Öffentliche Bekanntmachung

### über die Veröffentlichung der Entwurfsunterlagen der 28. Fortschreibung des Flächennutzungsplanes der Verbandsgemeinde Prüm im Internet gem. § 3 Abs. 2 Baugesetzbuch (BauGB)

Der Verbandsgemeinderat Prüm hat in öffentlicher Sitzung am 09.09.2025 die 28. Fortschreibung des Flächennutzungsplanes der Verbandsgemeinde Prüm im Bereich der Ortsgemeinde Olzheim im 2-stufigen Regelverfahren beschlossen (Planaufstellungsbeschluss).

Die frühzeitige Beteiligung der Öffentlichkeit gem. § 3 Abs. 1 BauGB erfolgte in Form einer öffentlichen Auslegung der Planvorentwurfsunterlagen in der Zeit vom 08.12.2025 bis einschließlich 12.01.2026. Die Behörden und sonstigen Träger öffentlicher Belange sowie die Nachbargemeinden sind gem. § 4 Abs. 1 BauGB bzw. § 2 Abs. 2 BauGB mit Schreiben/E-Mail vom 05.12.2025 über die Planung unterrichtet und zur Abgabe einer Stellungnahme bis zum 12.01.2026 aufgefordert worden. Der Verbandsgemeinderat hat in öffentlicher Sitzung am 10.03.2026 über die eingegangenen Anregungen und Bedenken aus den frühzeitigen Beteiligungsverfahren beraten und abgewogen. In der Sitzung am 10.03.2026 wurden die Planentwurfsunterlagen vom Rat gebilligt und die Durchführung der weiteren gesetzlich vorgeschriebenen Beteiligungsverfahren gem. § 3 Abs. 2, § 4 Abs. 2 und § 2 Abs. 2 BauGB beschlossen.

#### Lage und Geltungsbereich:

Das Plangebiet umfasst das Flurstück 36/1 der Flur 7, Gemarkung Olzheim und hat eine Gesamtgröße von 20.671 m<sup>2</sup>. Das Flurstück hat eine Breite von ca. 112 m und eine Länge von etwa 207 m.

Das Plangebiet liegt nordwestlich der Ortslage Olzheim an der K 169 / „Knaufspescher Straße“, über die es auch erschlossen wird.

Die Lage des Plangebiets und der Geltungsbereich sind aus den nachfolgenden, unausmaßstäblichen Kartenunterlagen ersichtlich.



Auszug aus dem Luftbild mit Lage des Plangebietes nordwestlich der Ortslage Olzheim



#### Anlass, Ziel und Zweck der Planung:

Anlass der Aufstellung des Bebauungsplans „Gewerbegebiet Knaufspescher Straße“ ist der Erweiterungswunsch einer ortsansässigen Firma. Der Investor beabsichtigt, in Abstimmung mit der Ortsgemeinde Olzheim neue Gewerbeflächen in Olzheim zu entwickeln, um einen zukunftsfähigen Firmenstandort mit Expansionsmöglichkeiten schaffen zu können.

Ziel ist die Verlagerung des Firmenstandortes auf das Flurstück 36/1 der Flur 7 sowie die Ausweisung weiterer Gewerbeflächen.

Details der Planung ergeben sich aus den Planvorentwurfsunterlagen.

Für die Realisierung des Bauvorhabens muss ein qualifizierter Bebauungsplan aufgestellt und im Parallelverfahren der Flächennutzungsplan der Verbandsgemeinde Prüm für die Ortsgemeinde Olzheim geändert werden. Details der Planung ergeben sich aus den Planentwurfsunterlagen der 28. Fortschreibung des Flächennutzungsplanes der Verbandsgemeinde Prüm im Bereich der Ortsgemeinde Olzheim.

#### Beteiligung der Öffentlichkeit:

Der vom Verbandsgemeinderat Prüm in öffentlicher Sitzung am 10.03.2026 gebilligte und zur Veröffentlichung im Internet bestimmte Entwurf der 28. Fortschreibung des Flächennutzungsplanes der Verbandsgemeinde Prüm sowie die nach Einschätzung der Gemeinde wesentlichen vorliegenden umweltbezogenen Stellungnahmen aus den bereits erfolgten frühzeitigen Beteiligungsverfahren gem. §§ 3 Abs. 1 und 4 Abs. 1 BauGB (siehe Beschlussauszug vom 10.03.2026) und der Inhalt dieser öffentlichen Bekanntmachung sind in der Zeit vom

#### 29.06.2026 bis einschließlich 31.07.2026

im Internet auf der Homepage der Verbandsgemeinde Prüm unter <https://www.pruem.de/bauleitplanung> einsehbar. Gleichzeitig wird die Planung in das zentrale Internetportal des Landes Rheinland-Pfalz unter <https://www.geoportal.rlp.de> eingestellt.

Folgende Unterlagen sind spätestens im o. g. Zeitraum im Internet auf der Homepage der Verbandsgemeinde Prüm sowie in das zentrale Internetportal des Landes RLP eingestellt:

1. Inhalt dieser öffentlichen Bekanntmachung mit einer Auflistung, welche Arten umweltbezogener Informationen verfügbar sind
2. Datenschutzhinweise zur Öffentlichkeitsbeteiligung (Informationspflicht nach Art. 13 und 14 Datenschutzgrundverordnung)
3. Planzeichnung mit Übersicht Flächennutzungsplan Alt/Neu
4. Begründung
5. Umweltbericht
6. Auszug aus der Niederschrift der Sitzung des Verbandsgemeinderates Prüm vom 10.03.2026

Zusätzlich zur Veröffentlichung der Entwurfsunterlagen im Internet können die Entwurfsunterlagen in Papierform im o. g. Zeitraum im Foyer (Eingangsbereich, EG) der Verbandsgemeindeverwaltung Prüm, Tiergartenstraße 54, 54595 Prüm, während der Dienststunden (montags bis freitags von 08.00 Uhr bis 12.00 Uhr, montags bis mittwochs von 14.00 Uhr bis 16.00 Uhr sowie donnerstags von 14.00 Uhr bis 18.00 Uhr) von jedermann eingesehen werden. Darüber hinaus besteht die Möglichkeit, Termine zur Einsichtnahme auch außerhalb der o. g. Zeiten unter Telefonnummer 06551/943-311 oder 943-361,

E-Mail: [bauleitplanung@vg-pruem.de](mailto:bauleitplanung@vg-pruem.de) zu vereinbaren.

Es wird darauf hingewiesen, dass Stellungnahmen zur Planung während der Dauer der o. g. Veröffentlichungsfrist von jedermann abgegeben werden können. Die Stellungnahmen sollen vorzugsweise elektronisch per E-Mail an [bauleitplanung@vg-pruem.de](mailto:bauleitplanung@vg-pruem.de) übermittelt werden.

Bei Bedarf können Stellungnahmen zur Planung auch schriftlich oder zur Niederschrift bei der Verbandsgemeindeverwaltung Prüm, Tiergartenstraße 54, 54595 Prüm, Zimmer 311 abgegeben werden.

Es wird darauf hingewiesen, dass nicht fristgerecht abgegebene Stellungnahmen bei der Beschlussfassung über 28. Fortschreibung des Flächennutzungsplanes der Verbandsgemeinde Prüm im Bereich der Ortsgemeinde Olzheim gemäß § 3 Abs. 2 BauGB sowie § 4a Abs. 5 BauGB unberücksichtigt bleiben können, sofern die Gemeinde deren Inhalt nicht kannte und nicht hätte kennen müssen und deren Inhalt für die Rechtmäßigkeit des Bauleitplans nicht von Bedeutung ist.

Gemäß § 3 Abs. 3 BauGB wird darauf hingewiesen, dass eine Vereinigung im Sinne des § 4 Abs. 3 Satz 1 Nr. 2 des Umwelt-Rechtsbehelfsgesetzes in einem Rechtsbehelfsverfahren nach § 7 Abs. 2 des Umwelt-Rechtsbehelfsgesetzes gem. § 7 Abs. 3 Satz 1 des Umwelt-Rechtsbehelfsgesetzes mit allen Einwendungen ausgeschlossen ist, die sie im Rahmen der Veröffentlichungsfrist nicht oder nicht rechtzeitig geltend gemacht hat, aber hätte geltend machen können.

#### Datenschutz:

Die Verarbeitung personenbezogener Daten erfolgt auf der Grundlage der Art. 6 Abs. 1 Buchstabe e Datenschutzgrundverordnung (DSGVO) i. V. m. § 3 BauGB und der Landesdatenschutzverordnung Rheinland-Pfalz. Sofern Sie Ihre Stellungnahme ohne Absenderangaben abgeben, erhalten Sie keine Mitteilung über das Ergebnis der Prüfung. Weitere Informationen entnehmen Sie bitte dem Formblatt „Datenschutzrechtliche Informationspflichten im Bauleitplanverfahren“ das ebenfalls öffentlich ausliegt.

Gemäß § 3 Abs. 2 Satz 4 BauGB wird darauf hingewiesen, dass folgende Arten umweltbezogener Informationen verfügbar sind:

Schutzgut	Verfügbare umweltbezogene Stellungnahmen und Informationen	Art der Stellungnahme bzw. Information
Geologie, Boden und Fläche	• Beschreibung der Auswirkungen der Planung auf Geologie und Boden	Umweltbericht zur 28. Fortschreibung des Flächennutzungsplanes, Stand März 2026
	• Hinweise zu potenziellen archäologischen oder fossilen Funden	Behördliche Stellungnahme aus der frühzeitigen Beteiligung der Generaldirektion Kulturelles Erbe vom 08.12.2025

	• Hinweise zu Bergbau / Altbergbau, Boden und Baugrund, Geologiedatengesetz	Behördliche Stellungnahme aus der frühzeitigen Beteiligung des Landesamts für Geologie und Bergbau vom 10.12.2025
	• Hinweise zu Zielen der Raumordnung und Landesplanung (Landwirtschaft)	Stellungnahmen aus der frühzeitigen Beteiligung der Kreisverwaltung Bitburg-Prüm vom 29.01.2026, des Bund für Umwelt und Naturschutz Deutschland vom 11.01.2026 und der Landwirtschaftskammer RLP vom 12.01.2026
	• Flächeninanspruchnahme, Flächenversiegelung, bodenbezogene Vermeidungs- und Minimierungsmaßnahmen	Umweltbericht mit integriertem Fachbeitrag Naturschutz, Stand März 2026, Stellungnahmen aus der frühzeitigen Beteiligung der Generaldirektion Kulturelles Erbe vom 08.12.2025 und des Bund für Umwelt und Naturschutz Deutschland vom 11.01.2026
Wasser	• Beschreibung der Auswirkungen der Planung auf Wasser und Grundwasser	Umweltbericht mit integriertem Fachbeitrag Naturschutz, Stand März 2026
	• Hinweise zur Entwässerung	Entwässerungskonzept mit Wasserhaushaltsbilanz, Stand Februar 2026, Behördliche Stellungnahmen aus der frühzeitigen Beteiligung der Verbandsgemeindeverwaltung Prüm vom 07.01.2026, des Bund für Umwelt und Naturschutz Deutschland vom 11.01.2026 und der Kreisverwaltung Bitburg-Prüm vom 29.01.2026
Klima und Luft	• Beschreibung und Bewertung der Auswirkungen der Planung auf Klima und Luft	Umweltbericht mit integriertem Fachbeitrag Naturschutz, Stand März 2026

Tiere, Pflanzen und biologische Vielfalt	<ul style="list-style-type: none"> <li>• Beschreibung und Bewertung der Auswirkungen der Planung auf Tiere, Pflanzen und ihre biologische Vielfalt</li> <li>• Informationen <ul style="list-style-type: none"> <li>• zu Biotopkomplexen in der Umgebung mit ihren Schutzziele</li> <li>• Schutzgebieten in der Umgebung mit ihren Schutzziele (Naturschutzgebiete, FFH-Gebiete, Natura 2000)</li> <li>• Biotoptypen im Plangebiet</li> <li>• Artenschutzrechtliche Aspekte</li> </ul> </li> </ul>	Umweltbericht mit integriertem Fachbeitrag Naturschutz, Stand März 2026, Stellungnahme des Bundes für Umwelt und Naturschutz Deutschland vom 11.01.2026
Orts- und Landschaftsbild/ Erholung	• Beschreibung und Bewertung der Auswirkungen der Planung auf das Orts- und Landschaftsbild / die Erholungsfunktion	Umweltbericht mit integriertem Fachbeitrag Naturschutz, Stand März 2026
	• Beeinträchtigung des Orts- und Landschaftsbildes (baubedingt, anlagebedingt)	Umweltbericht mit integriertem Fachbeitrag Naturschutz, Stand März 2026, Stellungnahme der Schutzgemeinschaft Deutscher Wald RLP e.V. vom 12.01.2026
	• Hinweise zu Zielen der Raumordnung und Landesplanung (Belange Freizeit, Erholung und Tourismus)	Umweltbericht mit integriertem Fachbeitrag Naturschutz, Stand März 2026, Stellungnahme aus der frühzeitigen Beteiligung des Bundes für Umwelt und Naturschutz Deutschland vom 11.01.2026
Mensch und Gesundheit	• Beschreibung und Bewertung der Auswirkungen der Planung auf den Menschen, insbes. den Aspekt des Wohnens und des Wohnumfeldes	Umweltbericht mit integriertem Fachbeitrag Naturschutz, Stand März 2026

Kultur- und Sachgüter	<ul style="list-style-type: none"> <li>Beschreibung und Bewertung der Auswirkungen der Planung auf Kultur- und Sachgüter</li> <li>Hinweise zu Leitungsverläufen Mittel- und Niederspannungsnetze, Telekommunikationsanlagen</li> <li>Informationen / Hinweise zu potenziellen Klein- und Bodendenkmälern, gesetzl. Anzeige-, Erhaltungs- und Ablieferungspflicht</li> </ul>	Umweltbericht mit integriertem Fachbeitrag Naturschutz, Stand März 2026, Stellungnahmen aus der frühzeitigen Beteiligung der Amprion GmbH vom 09.12.2025, der Generaldirektion Kulturelles Erbe vom 10.12.2025, der Vodafone GmbH vom 30.12.2025, der Westnetz GmbH vom 05.01.2026 und der Kreisverwaltung Bitburg-Prüm vom 29.01.2026
Wirkungsgefüge und Wechselwirkungen zwischen den Umweltschutzbelangen	<ul style="list-style-type: none"> <li>Auswirkungsprognose</li> </ul>	Umweltbericht mit integriertem Fachbeitrag Naturschutz, Stand März 2026

Die folgenden wesentlichen Unterlagen mit umweltbezogenen Informationen werden mit dem Entwurf zur 28. Änderung des Flächennutzungsplanes veröffentlicht und zusätzlich ausgelegt:

- Begründung
- Umweltbericht mit einer Beschreibung und Bewertung der Umweltauswirkungen der Planung auf die Schutzgüter Tiere und Pflanzen, Boden, Wasser, Luft / Klima, Landschaftsbild / Erholung, Auswirkungen auf das europ. Netz „Natura 2000“, Menschen, Kultur- und Sachgüter, Emissionen, Umgang mit Abfällen, Abwässern, Regenerative Energie, Wechselwirkungen sowie einer Gesamtbewertung des Eingriffs und Darstellung von Möglichkeiten zum Ausgleich von Beeinträchtigungen

Prüm, 19.06.2026

gez.

Dr. Johannes Reuschen  
Bürgermeister

## Kommunaler Behindertenbeauftragter

Der Verbandsgemeinderat Prüm hat Herrn Norbert Michels zum Behindertenbeauftragten der Verbandsgemeinde Prüm gewählt.

Der Behindertenbeauftragte vertritt die Menschen mit Behinderung und ist „Vermittlungsstelle“ zwischen der Verwaltung und den Menschen mit Behinderung. Neben der individuellen Beratung von Behinderten und deren Angehörigen, gehören auch Fragen der Integration von Menschen mit Behinderung in Schule, Wohnen, soziale Teilhabe, Freizeit und Arbeitsleben. Darüber hinaus wirkt er mit bei der behindertengerechten Gestaltung und Ausstattung öffentlicher Gebäude und Anlagen sowie der Verkehrsräume des ÖPNV.

Herr Michels bietet

**jeden 1. und 3. Freitag im Monat,  
von 10:30 Uhr bis 12:00 Uhr,**

festen Sprechzeiten im **Rathaus der Verbandsgemeindeverwaltung Prüm, Zimmer 106, 54595 Prüm**, zu Fragen rund um Behinderung, an.

Terminanfragen, unter kurzer Erläuterung des Anliegens, bitte per E-Mail an „Behindertenbeauftragter@vg-pruem.de“.



Stand: 22.06.2026

### Wer kann folgende Artikel abgeben?

- 1 Notebook (Linux)
- 1 Tablet (Linux)
- 1 Baby-Laufstall
- 1 Babyausstattung
- 1 Wickelkommode
- 1 Bett mit Lattenrost und Matratze 140 x 200 cm
- 1 Wohnwand
- 1 Eckcouch

### Wer braucht?

- 1 Gitterbett mit Matratze (70 x 120 cm)
- 1 Kinderwagen
- 1 Fernseheruntertisch
- 1 Garderobe
- 1 Ledercouch (3-Sitzer)
- 1 Sitzbrett für Badewanne
- 2 Wohnzimmerschränke
- 1 Crosstrainer

Personen, die vorgenannte oder andere Artikel abgeben möchten, können sich telefonisch unter **06551 943-109** melden. Personen, die bestimmte Gebrauchsgegenstände benötigen, können ihren Bedarf ebenfalls unter der o. g. Telefonnummer melden.

Unser Ziel ist es, Angebot und Nachfrage möglichst zusammen zu bringen (=Vermittlungsstelle). Wir weisen darauf hin, dass die Gegenstände bei Übergabe an den neuen Besitzer in gutem Zustand sein sollten. **Wir verfügen über keine Lagerkapazitäten.**

Bedarfe und Angebote werden max. 2 Monate lang gespeichert. Werden diese nicht bedient, fallen sie automatisch aus dem Pool heraus. Eine erneute Aufnahme ist möglich. Der aktuelle Bedarf wird wöchentlich veröffentlicht.

Für weitere Fragen stehen wir unter der o. g. Telefonnummer zu unseren allgemeinen Öffnungszeiten gerne zur Verfügung. Wir freuen uns auf Ihren Anruf!

## Schiedsämter

Schiedsamsbezirk	Schiedsperson	Vertreter
<b>Schiedsamsbezirk Prüm</b> Büdesheim, Fleringen, Giesdorf, Gondenbrett, Kleinlangenfeld, Neuendorf, Olzheim, Prüm, Rommersheim, Schwirzheim, Sellerich, Wallersheim, Weinsheim	Winfried Kuhn Lenzbrück 2 54595 Prüm Tel. 06551/4478	Edgar Henkes Alfred-Andersch- Straße 5 54616 Winterspelt Tel. 06555/1206
<b>Schiedsamsbezirk Bleialf</b> Auw bei Prüm, Bleialf, Brandscheid, Buchet, Großlangenfeld, Habscheid, Heckhuscheid, Masthorn, Mützenich, Oberlascheid, Roth bei Prüm, Winterscheid, Winterspelt	Edgar Henkes Alfred- Andersch-Straße 5 54616 Winterspelt Tel. 06555/1206	Winfried Kuhn Lenzbrück 2 54595 Prüm Tel. 06551/4478
<b>Schiedsamsbezirk Schönecken</b> Dingdorf, Feuerscheid, Heisdorf, Hersdorf, Lasel, Matzerath, Niederlauch, Nimshuscheid, Nimsreuland, Oberlauch, Orlenbach, Pittenbach, Pronsfeld, Schönecken, Seiwerrath, Wawern, Watzerrath, Winingen	Peter Schirmer Schulstraße 10 54597 Pronsfeld Tel. 06556/7341	Alfred Pick Im Oberdorf 26 54597 Lierfeld Tel. 06556/7579

LANDTAG  
RHEINLAND-PFALZ



Der Bürgerbeauftragte  
des Landes Rheinland-Pfalz und der  
Beauftragte für die Landespolizei  
Ombudsstelle für Kinder und Jugendliche

## HERZLICHE EINLADUNG ZUM SPRECHTAG

**Freitag, 24. Juli 2026**  
Verbandsgemeindeverwaltung  
Prüm

Nutzen Sie die Möglichkeit, Ihre Beschwerden und Probleme mit Behörden in Rheinland-Pfalz dem Bürgerbeauftragten Martin Haller persönlich vorzutragen!  
Eine vorherige Anmeldung ist erforderlich.

Anmeldefrist  
10.07.2026

Anmeldungen unter  
poststelle@derbuergerbeauftragte.rlp.de  
www.derbuergerbeauftragte.rlp.de  
06131/28999-99



## DIGITALE KÜMMERER

### Menschen für Menschen

Die Digitalen Kümmerer des Eifelkreises Bitburg-Prüm bieten regelmäßig in Prüm, Schönecken und Bleialf eine „Offene Sprechstunde“ an, in der Sie Ihre Fragen rund um die neuen Medien stellen können. Sie erhalten Unterstützung im Umgang mit Smartphone, PC, Internet etc. Bitte bringen Sie vorhandene Geräte mit (Tablet, Laptop etc.).

#### In Bleialf:

Jeden ersten Dienstag im Monat, ab 15:00 Uhr  
im Sitzungsraum der kath. Pfarrgemeinde  
**Anmeldung:** Hanns-Peter Küster, Tel. 0178- 7152734

#### In Prüm:

Jeden ersten Donnerstag im Monat, 14:30 bis 16:00 Uhr  
im Konvikt-Haus d. Kultur, Aula, Kalvarienbergstr.1  
**Anmeldung:**  
Christiane Ney, Tel. 06561 - 155250  
(montags und dienstags 09:00 - 14:00 Uhr)

#### In Pronsfeld:

Jeden ersten Freitag im Monat, 15:30 bis 17:00 Uhr  
Bürgerhaus Pronsfeld (Gruppenraum UG; Seiteneingang)  
**Anmeldung:** Matthias Knauf. Tel. 0176 - 55058354

#### In Schönecken:

Jeden ersten Freitag im Monat, 16:00 bis 18:00 Uhr  
im „Alten Amt“, Trauzimmer  
**Anmeldung:** Astrid Reifers, Tel. 0151 - 11166836



EIFELKREIS  
VERBINDET



EIFELKREIS  
BITBURG-PRÜM  
DIE KREISVERWALTUNG

#### Weitere Informationen

Koordinierungsstelle Digitale Kümmerer  
Christiane Ney  
montags und dienstags 09:00 - 14:00 Uhr  
Tel: 06561 - 15 5250

**verbraucherzentrale**

*Rheinland-Pfalz*

#### Beratungsstützpunkt Prüm

Konvikt - Haus der Kultur  
54595 Prüm - Kalvarienbergstraße 1 - Raum 215  
barrierefrei - Aufzug vorhanden - Parkmöglichkeiten hinter dem Haus

**Persönliche Beratung immer freitags von 10 bis 13 Uhr**

Terminvereinbarung: telefonisch unter 0651/ 48802 oder  
freitags zwischen 10 und 13 Uhr unter 06551/ 9658-19

Per Mail: pruem@vz-rip.de Online: www.verbraucherzentrale-rip.de/onlinetermine-rip

## Redaktionsschluss

für die nächste Ausgabe ist immer

**Montag, 9.00 Uhr.**

Später eingehende Presseberichte können leider nicht mehr berücksichtigt werden!

## Öffnungszeiten Kurcenter - Freizeitbad / Freibad Prüm



Aktuelle Öffnungszeiten und weitere Informationen  
finden Sie unter

[www.schwimmbad-pruem.de](http://www.schwimmbad-pruem.de),

[www.facebook.de/baederpruem](https://www.facebook.de/baederpruem)

oder durch Ansage Tel. 06551/96540 bzw. 06551/3400.

## Öffnungszeiten Kurpark – Sauna



Kurpark Sauna

Die Kurpark-Sauna ist momentan wegen Renovierung  
geschlossen.

Mehr Infos unter [www.kurparksauna-natur-pur.de](http://www.kurparksauna-natur-pur.de)  
oder Tel. 06551/965425.

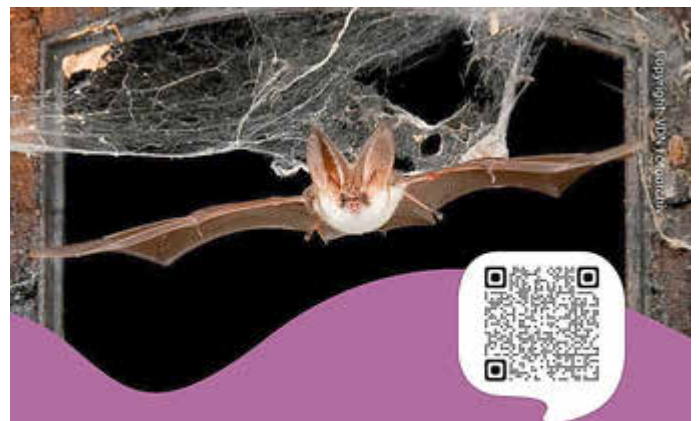

## Jäger der Nacht

Die geheime Welt der Fledermäuse

Samstag, 4. Juli 2026

20:30 Uhr, ca. 2 Stunden

Prüm

Vortrag & anschl. Beobachtung im Kurpark  
Infos & Anmeldung über den QR-Code  
oder unter [www.naturpark-eifel.de](http://www.naturpark-eifel.de)

Deutsch-Belgischer  
Naturpark  
Hohes Venn - Eifel



Immer gut informiert

Aktuelle Meldungen aus Ihrer  
Verbandsgemeinde  
finden Sie unter  
[www.pruem.de](http://www.pruem.de)





## Jugend aktuell

### MOBILE JUGENDARBEIT DER VG PRÜM & VG ARZFELD



Bei Fragen rund um die Themen Jugendarbeit, ehrenamtliche Tätigkeiten, Jugendräume oder Freizeiten stehen wir Ihnen gerne zur Verfügung. Die Sprechstunden der Fachkräfte für Jugendarbeit können individuell vereinbart werden.

**KONTAKT**

Sabrina Heydmann  
 @ s.heydmann@caritas-westefel.de  
 0175 8320634

Nathalie Mies  
 @ n.mies@caritas-westefel.de  
 0170 2822720







[www.hdj-pruem.de](http://www.hdj-pruem.de)
[hdjpruem](https://www.facebook.com/hdjpruem)

### Offener Treff / Jugendcafé (außerhalb Ferien)

Dienstag-Donnerstag: 12-18 Uhr  
 Freitag: 12-16 Uhr  
 Einfach vorbeikommen und ungezwungen Zeit verbringen, empfohlen ab 10 Jahren

### Hilfen Bewerbung / Schule

Während den Öffnungszeiten kannst du unsere PCs nutzen. Gerne stehen wir dir mit Tipps und Tricks zur Seite.

### andere Angebote (www.hdj-pruem.de)

Holzwerkstatt, Kindertreff, Mädelsabend, Ferienfreizeiten, Aktionstage, Ausflüge, Kurse, Mediencafé, ... laut Programm



Jochen Pauls

## Haus der Jugend

**Hahnplatz 1**    **Tel.: 06551 - 6346**  
**54595 Prüm**    **06551 - 6346**

[info@hdj-pruem.de](mailto:info@hdj-pruem.de)



Alexandra Hirscher

## Experiment e. V.

### Deutschsprachige Gastfamilien gesucht

In Rheinland-Pfalz starten jetzt die Sommerferien. Auf gute Nachrichten während der Ferien warten aktuell mehrere Jugendliche in den USA. Dort haben die Schulferien übrigens Anfang Juni begonnen. Mehrere Schüler und Schülerinnen (zwischen 15 und 18 Jahren) aus den USA möchten hier zur Schule gehen und bei einer deutschen Familie oder einem Paar leben. Sie wollen nach den Sommerferien das Abenteuer Alltag erleben, ihr Deutsch verbessern und dazu gehören.

Der gemeinnützige Verein Experiment e. V. sucht aktuell weitere, weltoffene Gastfamilien, die Deutsch sprechen und ein Zimmer frei haben. Bei der Schulanmeldung und dem Einleben bekommen Gastfamilien natürlich Hilfe. Die Schule wird von der Gastfamilie ausgewählt: natürlich gerne auch in Prüm.

Hat Ihre Familie noch ein Zimmer frei und Lust auf ein Abenteuer daheim? Mark und Augustus würden sich über Platz im Fußballverein freuen. Iris, Helen und Lydia hoffen auf musikalische Familien.

Aktuelle Informationen zum genauen Zeitraum und zu den Teilnehmern kann man jetzt unverbindlich anfragen. Frau Pohl freut sich auf Ihren Anruf oder Ihre Mail aus der Eifel unter Tel. 0228 957220.

E-Mail: [Pohl@experiment-ev.de](mailto:Pohl@experiment-ev.de);

Web: [www.experiment-ev.de/gastfamilie-werden](http://www.experiment-ev.de/gastfamilie-werden)



## Zentralbücherei



Kalvarienbergstraße 1 - 54595 Prüm  
 Tel.: 06551 - 965812, Fax: 06551 - 965813  
 Email: [buecherei@pruem.de](mailto:buecherei@pruem.de)  
 Internet: [www.buecherei-pruem.de](http://www.buecherei-pruem.de)

**Öffnungszeiten:**  
 Dienstag und Mittwoch:  
 10.00 - 13.45 Uhr und 15.00 - 18.00 Uhr  
 Donnerstag:  
 15.00 - 18.00 Uhr  
 Freitag:  
 10.00 - 13.45 Uhr

## SOMMERFERIEN 2026

**06.07.-10.07.2026 CariCampusInklusiv**  
 ab 5te Klasse/ 60€

**21.07.2026 Rollschuhdisco Köln**  
 ab 12 Jahre/ 17€

**29.07.2026 Trilago, Wasserski**  
 ab 13 Jahre/ 22€

**30.07.2026 Explosives Gemisch im SFZ Prüm**  
 ab 12 Jahre/ 3,50€

**31.07.2026 Fahrt nach Köln+ Supercandy Pop Up Museum**  
 ab 14 Jahre/ 16€

**03.-05.08.2026 Spiel und Kreativtage in Weinsheim**  
 ab 5te Klasse/ 5€

**06.08.2026 Yoga**  
 ab 11Jahre/ 25€

Anmeldung Mobile Jugendarbeit VG Prüm/ VG Arzfeld  
 Sabrina Heydmann  
[s.heydmann@caritas-westefel.de](mailto:s.heydmann@caritas-westefel.de)  
 0175 8320634



## Andere Büchereien

### Pfarr- und Gemeindebüchereien

#### KÖB und Gemeindebücherei Bleialf

montags von 14.30 - 16.30 Uhr; freitags von 16.00 - 18.00 Uhr  
 Katalog online unter bibkat.de - KÖB Maria Himmelfahrt Bleialf

#### KÖB und Gemeindebücherei Rommersheim

sonntags von 11.15 - 12.00 Uhr; dienstags von 16.00 - 19.00 Uhr

#### KÖB und Gemeindebücherei Schönecken

E-Mail: buecherei-schoenecken@posteo.de

Homepage: www.buecherei-schoenecken.jimdo.de

sonntags von 10.30 - 12.30 Uhr; mittwochs von 16.30 - 18.30 Uhr

#### KÖB Winterspelt

mittwochs von 16.30 - 17.30 Uhr



## Tourist-Information



## Veranstungskalender

### Besucherbergwerk Mühlenberger Stollen

(sonntags, 01.05.-31.10.2025)

Führungen im Besucherbergwerk Mühlenberger Stollen  
 Sonderführungen für Gruppen ab 10 Personen/Schulklassen nach Vereinbarung.  
 Info/Anmeldung: Bergmannsverein St. Barbara Bleialf, Tel. 06555 8093 oder  
 info@besucherbergwerk-bleialf.de

Eintritt: Erw. 5,00 €, Kinder u. Jugendliche 2,50 € (6 bis einschl. 14 Jahre),  
 Kleinkinder Eintritt frei.

Uhrzeit: 14:00 - 17:00 Uhr (letzte Führung ab 16:15 Uhr)

Ort: 54608 Bleialf, Hamburg 1

### EVVK Kunstausstellung (05.07. – 02.08.2026)

Die Jahresausstellung der „Europäischen Vereinigung Bildender Künstler aus Eifel und Ardennen e.V.“ (EVVK) zeigt 104 Werke von 67 Künstlerinnen und Künstlern, aus Frankreich, Belgien, Luxemburg und Deutschland, darunter Malerei, Skulpturen und auch Kunst aus den Bereichen Video und Rauminstallation.

Vernissage am 04.07.2026 für geladene Gäste.

**Information:** Geschäftsstelle EVVK, Tourist-Information Prümer Land, Hahnplatz 1, 54595 Prüm, Tel. 06551-505

**Öffnungszeiten:** vom 05.07. bis zum 01.08.2026 täglich von 13.30 bis 18.00 Uhr geöffnet, am 02.08.2026, dem letzten Ausstellungstag, lediglich von 13.30 Uhr bis 15.30 Uhr.

**Ort:** 54595 Prüm, Konvikt-Haus der Kultur, Kalvarienbergstr. 1  
 www.evbk.eu

**Samstag, 27.06.2026**

### Antik- und Trödelmarkt (27./ 28.06.2026)

Ein schöner Flohmarkt für alle „Jäger und Sammler“ von Gebrauchtem wie Töpfen, Keramik, Spielzeug, Möbel, Werkzeuge, Kleidung, Bücher und vielem mehr.

Uhrzeit: Samstag 9:00-17:00 Uhr, Sonntag 11:00-18:00 Uhr, Kosten: Parken kostenfrei möglich, Ort: Ausstellungsgelände zwischen Prüm und Niederprüm an der B410, Info-Tel.: 0179 4423893 (Thomas Piel)

### Familienwanderung/Kurzwanderung

Vom Treffpunkt am Marktplatz in Bleialf beginnt die Rundwanderung auf Wald- und Wiesenwegen, die auch für kleine Wanderer geeignet ist. Der Tag wird bei einem gemütlichen Beisammensein mit Essen und Trinken ausklingen gelassen.

Für Kinder gibt es ausreichend Platz zum Spielen. Wanderführer Christian Hauck leitet die 5 km lange Wanderung. Die Wanderung ist nicht kinderwagentauglich und Hunde sind nicht erlaubt. Anmeldung bei Anja Hauck: 0170 8280907. Weitere Informationen unter Eifelverein Bleialf - Schneifel. Uhrzeit: 27.06.2026 - 15:00 Uhr, Kosten: Teilnahme kostenlos, Spendenbox vor Ort, Ort: Treffpunkt Marktplatz, Bleialf  
 Info-Tel.: 0170 8280453

### Offene Stadtführung in der Karolingerstadt Prüm

Begeben Sie sich auf eine Zeitreise durch Prüm. Wann wurde die ehemalige Abtei erbaut und die Sankt Salvator Basilika errichtet? Welche Bedeutung hatte der „Hahnplatz“? Es gibt vieles was unsere Gästeführer Ihnen verraten können. Lernen Sie unsere Stadt kennen und erfahren Sie etwas über die Vergangenheit sowie die Gegenwart. Keine Anmeldung erforderlich. Beginn: 11:00 Uhr. Kosten: Pro Person: 8,00 € Dauer: ca. 2 Stunden, Ort: Tourist-Information Prümer Land, Hahnplatz 1, 54595 Prüm. Tourist-Information Prümer Land, Telefon: 06551-505, Mail: ti@pruem.de

### Sommerkonzert

Im Rahmen der Sommerkonzerte präsentiert der Musikverein 1834 e. V. Prüm befreundete Gastvereine. Das Konzert spielen die Spielgemeinschaft der Musikvereine Bettingen-Oberweis-Utscheid und der Musikverein Dahmen-Dasburg. Für Bewirtung ist gesorgt

Uhrzeit: 19.00 Uhr, Kosten: Eintritt frei, Ort: Hahnplatz vor der Basilika Prüm

Info: Musikverein Prüm,

www.musikverein-pruem.de

### WE LOVE Contact Festival (26. – 28.06.2026)

Das SUNDANCE ContactCamp findet jährlich statt. Es ist ein Festival für Contact Improvisation und bewegte Gemeinschaft, inspiriert von der Natur der Eifel, den beeindruckenden Steinskulpturen und der kreativen Ausstrahlung dieses besonderen Ortes.

Zum SUNDANCE ContactCamp reisen Menschen aus ganz Deutschland nach Weißenseifen, um hier gemeinsam Tanz als künstlerische, soziale und körperliche Ausdrucksform zu erleben und lebendige Gemeinschaft entstehen zu lassen.

Das Festival lädt ein zu: Contact Improvisation Jams und offenen Tanzformaten– NatureContact & experimentellen Bewegungsräumen– Bodywork-Formaten und achtsamen Berührungsräumen– Mantra-Singkreisen & Live-Musik– gemeinsamem Erleben von Bewegung, Klang und Begegnung  
 Ort: Weißenseifen, Galerie am Pi, Info-Tel.: 0160 96771027,  
 Mail: sybillekunkler@me.com

### Kilometer für Kinder - Schneifel Edition Spendenaktion (27./

28.06.2026)

Im Rahmen der Aktion „Kilometer für Kinder“ werden Spenden gesammelt. Jeder Teilnehmende „verpflichtet“ sich, freiwillig einen selbst festgelegten Betrag pro Kilometer zu spenden. Zudem kann sich jeder weitere Sponsoren suchen, welche die eigene Leistung mit einer Spende unterstützen.

Der Spendenbetrag ist nicht vorgegeben. Jeder sucht selber nach Sponsoren. Es gibt keine Verpflichtungen, man könnte sich auch „nur“ aktiv für den guten Zweck bewegen. Die Spenden gehen in vollem Umfang an das jährlich festgelegte Spendenziel.

Die Art der Fortbewegung ist völlig egal. Das Motto lautet „Bewegung die etwas bewegt“. Auch eine Kombination verschiedener Sportarten ist möglich. (Wandern, Spazieren, Radfahren,..)

Strecke: Dies ist jedem selbst überlassen. Da es sich um die Challenge „Schneifel Edition“ handelt, sollte sich der Aktionsraum geografisch in der Region Schneifel befinden. (z.B. Fußballplatz, Runde im Park, Lieblingsradweg, etc.), Die zurückgelegte Strecke sollte erfasst werden. Dies möglichst mit der Komoot App. Zeichnet die Aktivität(en) auf, und sendet den Screenshot an die Mailadresse kfkkschneifel@gmail.com. Analog ist die Teilnahme auch möglich. Hierzu liegen am Café Stullwerk Listen aus. Eine Anmeldung ist nicht erforderlich. Weitere Infos unter Kilometer für Kinder/Schneifel Edition. **Uhrzeit: 16:00 bis 13:00 Uhr**, Ort: Bahnhofstraße, Pronsfeld, Mail: kfkkschneifel@gmail.com

### Kirmes in Auw (26. – 29.06.2026)

**Freitag: BIG TIM**, Hubbimashup und Dave Krumz, Einlass ab 20:00 Uhr, Zutritt ab 16 Jahren

**Samstag: Miljö, Druckluft, Schabau und DJ Paddy**, Einlass ab 18:30 Uhr, Zutritt ab 16 Jahren

**Sonntag: Familientag & 19. Feuerwehr-Tag der Verbandsgemeinde Prüm**, 10:30 Uhr Heilige Messe in der Peter und Paul Kirche in Auw bei Prüm, anschließend Festumzug zum Festzelt mit musikalischer Begleitung durch das Altal Blasorchester, 13:00 Uhr Eröffnungsrede im Festzelt mit weiteren Reden und Programmpunkten rund um die Feuerwehr, 15:00 Uhr Musikverein Hallschlag und Büdesheim

Mit Blaulichtmeile, Fußball-Dart, Hüpfburg, Kinderbelustigung, Kinderschminken, und vieles mehr.

**Montag: After-Work-Party mit Timeless**, Einlass ab 17:00 Uhr, Zutritt ab 16 Jahren,

Weitere Informationen und Tickets unter Kirmes in Auw.

**Kosten:** Freitag: 15 € VVK, 18 € Abendkasse; Samstag: 30 € VVK, 35 € Abendkasse; Sonntag: Eintritt frei; Montag: 6 € Abendkasse, Ort: Auw bei Prüm, Mail: tickets@kirmes-auw.de

### Sonntag, 28.06.2026

#### Prümer Sommer Eröffnung - Stadtfest

Spaß, Musik und gute Laune, Erleben und Genießen, an diesem Tag bietet die Stadt Prüm für Jeden etwas. Programmpunkte: ab 12.00 Uhr Krammarkt, Verkaufsoffener Sonntag, Musik auf dem Hahnplatz, 14.00 Uhr Oldtimercorso durch die Innenstadt, 15.00 Uhr Tanzgruppe „Feet on Fire“ – Hahnplatz, 18.00 Uhr Konzert des Sinfonischen Blasorchesters Bitburg-Prüm - Aula der Realschule

Uhrzeit: 12.00 – 18.00 Uhr, Kosten: Eintritt frei, Ort: Innenstadt, Prüm, Info-Tel.: 06551-943255

### Dienstag, 30.06.2026

#### SFZ Prümer Land – Forschereexpedition Wiese: Insekten

Werdet zu Naturforscher\*innen und entdeckt das Leben auf der Wiese aus einer ganz neuen Perspektive. Winzige Tiere die ganz großartig sind. Erforscht mit uns die bunte Welt der Insekten!

Altersklasse ab 6 Jahren, Uhrzeit: 10:00 bis 15:00 Uhr, Kosten 3,50 €

Anmeldung bei: Schülerforschungszentrum, Prüm, Tiergartenstr. 70,

Info-Tel.: 06551-985755 oder 0151 12057152 (WhatsApp),

Mail: info@sfz-pruemerland.de

### Mittwoch, 01.07.2026

#### AbenteuerWaldSommer im Tettenbusch Prüm

Sommerferien-Programm - Natur entdecken & Elemente erleben, wir sind aktive Forscher, kreative Detektive und Naturarchitekten. Ob bei der Schnitzwerkstatt, dem Mikroabenteuer oder der Waldralley - Action und Abenteuer sind angesagt. Gemeinsam erkunden wir den Wald auf der Suche nach geheimen Zeichen, verborgenen Waldschätzen und anderen faszinierenden Naturwundern, und erweitern dabei unser Wissen und Verständnis für die Natur. Mitbringen: Festes Schuhwerk, dem Wetter entsprechende Kleidung, die schmutzig werden darf und etwas zu trinken. Die Betreuung erfolgt durch Marleen Item ([www.citiescape.de](http://www.citiescape.de))

oder Anja Kessler ([www.naturerleben-eifel.de](http://www.naturerleben-eifel.de)). Information/Anmeldung bis dienstags 15:00 Uhr bei der Tourist-Information Prümer Land. Uhrzeit: 14:30 Uhr bis 17:30 Uhr; Bitte seit 15 Minuten vor Beginn da! Kosten: 9,00€/ Kind (7-14 Jahre), Treffpunkt/Ort: Parkplatz an der Skihütte Wolfsschlucht,

Info-Tel.: 06551-505,

Mail: ti@pruem.de

#### Markt in Prüm

Immer am ersten Mittwoch im Monat (von März bis Dezember) bauen die Händler ihre Stände mit Kleidung, Stoffen und Haushaltswaren auf dem Hahnplatz vor der Basilika auf. Zusätzliche Märkte finden an verkaufsoffenen Sonntagen und diversen Veranstaltungen statt.

Mehr Infos unter: [www.stadtpruem.de](http://www.stadtpruem.de), Uhrzeit: 08:00 - 13:00 Uhr (mittwochs), Ort: Hahnplatz (vor der Basilika), Prüm, Info-Telefon: 06551-6410, E-Mail: [stadt@pruem.de](mailto:stadt@pruem.de)

#### Rundwanderung mit Willi

Auf einer leichten Rundwanderung mit Wanderführer Willi Hoffmann erkunden Sie die hügelige Landschaft um Bleialf. Weitere Informationen unter Eifelverein Bleialf - Schneifel.

Uhrzeit: 14:00 Uhr (Dauer ca. 2 Stunden), Kosten: Wanderung kostenlos,

Ort: ab Marktplatz, Bleialf, Info-Tel.: 06555-328

### Donnerstag, 02.07.2026

#### Plauder-Spaziergang in Pronsfeld

Das Tempo wird so angepasst, dass immer noch genug Atem zum Reden bleibt. Die Wege sind ohne Probleme auch mit dem Rollator begehbar und der Spaziergang wird von ehrenamtlichen Helfern organisiert und begleitet. Im Anschluss kann in der alten Lok noch bei Kaffee und Kuchen weiter geplaudert werden.

Uhrzeit: 15:00 Uhr, Kosten: kostenlos, Ort: Parkplatz alter Bahnhof, Pronsfeld, Fahrdienstwünsche und Info-Tel.: 06556-683 (Franziska Ciganovic),

06551-4108 (Gertrud Lenz), 06556-571 (Cilli Burmeister)

#### SFZ Prümer Land: Forschungsexpedition Bach

Gemeinsam suchen wir nach kleinen Bachbewohnern wie Eintagsfliegenlarven, Schnecken oder kleinen Flohkrebse und erfahren, was diese Tiere über den Zustand des Wassers verraten. Kommt vorbei und geht mit uns auf eine Entdeckungstour ans Wasser!

Altersklasse ab 4. Klasse, Uhrzeit: 10:00 – 15:00 Uhr, Kosten: 3,50 €

Anmeldung bei: Schülerforschungszentrum, Prüm, Info-Tel.: 06551-985755 oder 0151 12057152 (WhatsApp),

Mail: info@sfz-pruemerland.de

#### Prümer Sommer mit HELLO

Seit 2012 erobert die HELLO Liveband erneut die Bühnen in NRW, RLP, Belgien und Luxemburg. Aber nicht erst seitdem führt an ihr kein Weg vorbei. Die HELLO Liveband besteht aus 6 Musikern, welche teilweise schon seit Mitte der 80er Jahre auf Tour sind. Den „Old Spirit“ zu bewahren hat die Band sich groß auf die Fahne geschrieben - als Liveband mit Leib und Seele. Ihr Repertoire setzt sich aus den angesagtesten Pop-, Rock-, Dance und Discosongs, Stimmungshits und ausgewählten Klassikern der letzten 40 Jahre zusammen. Bereits von Anfang an beweist die HELLO Liveband ein sehr gutes Gespür dafür, welche aktuellen Songs gewünscht werden und macht dies zu einem ihrer Markenzeichen. Der Erfolg bestätigt, dass die Musiker mit diesem Konzept richtigliegen. Die HELLO Liveband sorgt nicht nur auf Traditionsfesten, Open Airs und Gala-Veranstaltungen für beste Stimmung, sondern liefert auch bei privaten Feiern und kleinen Bühnen eine top Performance.

Kinderprogramm ab 18:00 Uhr mit der Kita St. Salvator Prüm.

Uhrzeit: 19:30 Uhr, Kosten: Eintritt frei, Ort: Prümer-Sommer-Platz, Prüm, Info-Tel.: 06551-943255

### Freitag, 03.07.2026

#### Abendwanderung „Fit und Flott“

Sportliche Wanderung ab dem Rathausparkplatz wird eine sportliche Abendrunde um Prüm gewandert. Diese 8 bis 10 km langen Wanderungen werden von Wanderführerin Elke Kleis geleitet.

Gemeinsam wird auf Prümer Wegen und Pfaden gewandert und die frische Abendluft genossen. Das Angebot richtet sich an ambitionierte Wanderfreunde. Während der Wanderung werden keine Pausen eingelegt. Festes Schuhwerk sowie ein Erfrischungsgetränk werden empfohlen. Wer möchte, kann zudem Wanderstöcke mitbringen. Weitere Informationen unter Eifelverein Prüm.

Uhrzeit: 18:00 Uhr (Dauer etwa 2 Stunden), Kosten: Wanderung kostenlos,

Ort: Treffpunkt Rathausplatz, Prüm, Info-Tel.: 0176 50925216

#### Feierabendwanderung

Vom Treffpunkt am Marktplatz in Bleialf findet eine schnelle Feierabendwanderung statt. Es wird zum Feierabendtreff in Brandscheid gewandert.

Wanderführer Christian Hauck leitet die Wanderung.

Weitere Informationen unter Eifelverein Bleialf - Schneifel.

Uhrzeit: 03.07.2026 - 18:00 Uhr, Kosten: Wanderung kostenlos, Ort: Treffpunkt Marktplatz, Bleialf

Info-Tel.: 0170 8280453

### Samstag, 04.07.2026

#### Offene Stadtführung in der Karolingerstadt Prüm

Begeben Sie sich auf eine Zeitreise durch Prüm. Wann wurde die ehemalige Abtei erbaut und die Sankt Salvator Basilika errichtet? Welche Bedeutung hatte der „Hahnplatz“? Es gibt vieles was unsere Gästeführer Ihnen verraten können. Lernen Sie unsere Stadt kennen und erfahren Sie etwas über die Vergangenheit sowie die Gegenwart. Keine Anmeldung erforderlich. Beginn: 11:00 Uhr. Kosten: Pro Person: 8,00 € Dauer: ca. 2 Stunden, Ort: Tourist-Information Prümer Land, Hahnplatz 1, 54595 Prüm. Tourist-Information Prümer Land, Telefon: 06551-505

Mail: ti@pruem.de

#### EVBK Kunstaussstellung - Eröffnung

Jährlich findet seit 1957 in der Stadt Prüm ein ganz besonderes internationales Kulturereignis statt.

Die Jahresausstellung der EVBK (Europäische Vereinigung Bildender Künstler aus Eifel und Ardennen e.V.) stellt Bilder und Skulpturen von Künstler\*innen aus Frankreich, Luxemburg, Belgien und Deutschland im Haus der Kultur – Konvikt aus.

Vernissage am 04.07.2026 um 15:00 Uhr für geladene Gäste, danach ist die Ausstellung vom 05.07.-02.08.2026, täglich geöffnet von 13:30 bis 18:00 Uhr.

Weitere Infos unter: [www.evbk.eu](http://www.evbk.eu)

Kosten: freier Eintritt, um eine Spende wird gebeten, Ort: Haus der Kultur – Konvikt, Prüm, Info-Tel.: 06551 505

**100 Jahre Feuerwehr Winterscheid – Jubiläumstfest**

Samstagabend wird es Live-Musik mit OPA kommt... geben.

Sonntag spielt das Alftal-Blasorchester.

Uhrzeit: Samstag- 18:00 Uhr, Sonntag - 11:30 Uhr, Kosten: unbekannt,

Ort: Gemeindehaus, Winterscheid

**Diner in White – Alle feiern mit!**

Das große Picknick mit Freunden. Wer mitmacht kommt in Weiß gekleidet und bringt Essen und Trinken mit. Ein kompletter Tisch kann zum Preis von 80,00 € gebucht werden. (10,00 € pro Person)

Der Erlös der Veranstaltung kommt einem sozialen Zweck im Eifelkreis zugute. Musik mit der Band Scheunendrescher. Tischreservierung: Kathi Niederprüm Immobilien 06551 9816066 zwischen 9.30 und 13.00 Uhr und Helga Endres 0170 5600522

Uhrzeit: 15.00 – 21.00 Uhr, Ort: Hahnplatz vor der Basilika, Prüm

**Weitere Informationen:**

Tourist-Information Prümer Land, Hahnplatz 1, 54595 Prüm, Tel.: 06551-505  
Mail: ti@pruem.de, www.ferienregion-pruem.de

**Volkshochschule aktuell**

Geschäftsstelle: Tiergartenstraße 54  
545959 Prüm  
Telefon: 06551 - 943 119  
Telefax: 06551 - 943 50 119  
E-Mail: vhs@vg-pruem.de  
Internet: www.vhs-pruem.de

**Sprechstunden der Pädagogischen Leitung im Konvikt, Raum 215:**

1. und 3. Donnerstag im Monat,  
17:00-19:00 Uhr nach Vereinbarung,  
E-mail: vhsleitung@pruem.de

**30310-1.26 Vortrag: Akute und chronische Rückenschmerzen**

Faramarz Bahadori, Heilpraktiker und Diplom-Osteopath, erklärt aus Sicht der osteopathischen Heilmethode und der Akupunktur.

Im Mittelpunkt des Vortrags steht die Frage, welche Voraussetzungen im Körper vorhanden sein müssen, damit Heilungsprozesse aktiviert und Beschwerden nachhaltig gelindert werden können. Dabei werden Zusammenhänge zwischen Bewegungsapparat, Nervensystem und Selbstheilungskräften verständlich erklärt. Der Vortrag richtet sich an alle Interessierten, die mehr über ganzheitliche Behandlungsmöglichkeiten bei Rückenbeschwerden erfahren möchten. Freuen Sie sich auf einen interessanten Veranstaltung mit der Möglichkeit zum Austausch.

Eine Anmeldung zum Vortrag ist erforderlich!

Leitung: Faramarz Bahadori

Mittwoch, 12.08.2026, von 18:30 - 20:00 Uhr

Wo? Konvikt, Kalvarienbergstraße 1, 54595 Prüm, Kursgebühr: 7,00 €

**Politik/Gesellschaft/Umwelt****10305-1.26 Das Erb- und Erbschaftssteuerrecht im Wandel der Zeit  
Den letzten Willen rechtssicher gestalten und steuerliche Fehler vermeiden**

Vermögen erhalten, Angehörige entlasten, Konflikte vermeiden: das Seminar vermittelt kompakt und praxisnah, wie der letzte Wille rechtssicher gestaltet und die Vermögensnachfolge steuerlich sinnvoll geplant wird. Im Mittelpunkt stehen Testament, gesetzliche Erbfolge, Pflichtteil, Ehegatten, Erbe von Minderjährigen, Patchwork-Familien, Schenkungen, Pflegeleistungen. Sozialkassen und persönliche Vorsorge im Sinne von Vorsorgevollmachten. Zugleich zeigt das Seminar, wie steuerliche Freibeträge optimal genutzt und kostspielige Fehler bei der Nachfolgestaltung vermieden werden können.

Leitung: Wolfram Zimmer

1x Do von 18:30 - 20:30 Uhr am 12.11.2026

Wo? Konvikt, Kalvarienbergstraße 1, 54595 Prüm

Kursgebühr: kostenfrei

**10600-1.27 Am besten ins Gespräch kommen**

– Tagesseminar –

Wie kommt man am besten ins Gespräch? Mit wirkungsvollen Strategien! Richtig gut zu kommunizieren, beruflich wie privat, kann jede/r lernen. Missverständnisse aus dem Weg zu räumen, auch. In diesem Tagesseminar dreht sich alles um gelingendes miteinander Reden, um leicht umsetzbare Techniken und darum, die eigene Wahrnehmung zu trainieren, damit Gespräche zum unschätzbaren Genuss werden.

Leitung: Martina Schneider

1x Sa von 10:00 - 15:00 Uhr am 20.02.2027

Wo? Konvikt, Kalvarienbergstraße 1, 54595 Prüm

Kursgebühr: 23,00 €

**10602-2.26 Fitness beginnt im Kopf – Gedächtnistraining & Neurobics**

Genau wie der Körper muss das Gehirn trainiert werden, um fit zu werden und zu bleiben. Mit kurzweiligen und abwechslungsreichen Übungen fällt es leicht, die „grauen Zellen“ zu mehr Leistung zu motivieren, das Gedächtnis zu stärken und spielend neue Informationen aufzunehmen. Der Kurs ist für junge und ältere Menschen geeignet, die ihre Merk- und Konzentrationsfähigkeit erhalten oder steigern möchten. Die Teilnehmer lernen verschiedene Möglichkeiten der Gedächtnis- und Wahrnehmungsschule und Konzentrationsübungen kennen und sie entdecken Neurobics, den Fitnesstrend für sinn- und spaßvolles Lernen.

Leitung: Martina Schneider

6x Mo von 10:30 - 11:30 Uhr ab dem 19.10.2026

Wo? Konvikt, Kalvarienbergstraße 1, 54595 Prüm

Kursgebühr: 28,00 €

**10605-2.26 Gut bei Stimme und überzeugend im Auftreten**

Keine Angst mehr vor dem nächsten Auftritt: Wer gut bei Stimme ist und aufrecht in der Haltung, hat meist schon viel gewonnen im Vorstellungsgespräch, beim Vortrag und während einer Unterhaltung. In diesem Tagesseminar lernen die Teilnehmer ihren Eigenton kennen; unter fachkundiger Anleitung probieren sie aus, wann und wie ihre Tonlage und Lautstärke auf andere motivierend oder beruhigend wirken, wie sie mit dem Atem mehr Klangfülle erreichen und die richtige Haltung und Gestik einnehmen. Schnell wird deutlich, dass Lampenfieber plötzlich nur noch Nebensache ist.

Leitung: Martina Schneider

2x Sa von 10:00 - 13:00 Uhr ab dem 07.11.2026

Wo? Konvikt, Kalvarienbergstraße 1, 54595 Prüm

Kursgebühr: 28,00 €

**10606-2.26 Coach dich selbst**

Ausnehmend praktisch: An sechs Abenden lernen die Teilnehmer die aus Erfahrung besten Selbsthilfe-Methoden kennen, um Stress zu begegnen, den Alltag genauso zu meistern wie anstrengende Zeiten und um mehr von sich und seinen Fähigkeiten zu wissen. Übung macht bekanntlich den Meister, in diesem Fall stehen Klopftechniken, Akupressur, Mentaltechniken, Achtsamkeitsübungen und Aromatherapie auf dem Lehrplan.

Leitung: Martina Schneider

6x Mi von 17:00 - 18:00 Uhr ab dem 21.10.2026

Wo? Konvikt, Kalvarienbergstraße 1, 54595 Prüm

Kursgebühr: 28,00 €

**10607-2.26 Zeitmanagement leicht gemacht**

Selbst- und Zeitmanagement hat Methode – genauer gesagt: einige Methoden, die Ihnen helfen, den Tag so einzuteilen, dass Sie möglichst viel von ihm haben, beruflich wie privat, ohne sich auszupowern, zu verzetteln oder Aufgaben vor sich her zu schieben. In diesem Workshop lernen Sie zudem, welcher Stresstyp Sie sind, wie Sie sich abgrenzen können und Energiefressern auf die Spur kommen. Und vor allem entdecken Sie eines: Ihren Mut zur Pause! Ihr Gehirn wird es Ihnen danken.

Leitung: Martina Schneider

1x Sa von 10:00 - 15:00 Uhr am 05.12.2026

Wo? Konvikt, Kalvarienbergstraße 1, 54595 Prüm

Kursgebühr: 23,50 €

**10615-2.26 Menschenführung**

Viele Menschen geraten erstmals in eine Führungsrolle, ohne darauf vorbereitet zu sein. In der Praxis zeigt sich, dass gute Führung weit mehr bedeutet als fachliche Kompetenz.

Das Seminar vermittelt praxisnahe Grundlagen erfolgreicher Menschenführung. Die Teilnehmenden lernen, typische Herausforderungen im Führungsalltag zu erkennen und konstruktiv damit umzugehen.

Der Grundgedanke des Seminars lautet „Menschen führen heißt nicht nur Anweisungen geben“.

Gute Führung bedeutet, Verantwortung zu übernehmen, Menschen zu motivieren, klar zu kommunizieren, Konflikte konstruktiv zu lösen.

Der Schwerpunkt liegt auf **praktischen Beispielen, Erfahrungsaustausch und direkt umsetzbaren Ansätzen für den Arbeitsalltag.**

**Inhalt:**

- Einstieg und Führung verstehen
- Der schlechte Vorgesetzte
- Der gute Vorgesetzte
- Motivation von Mitarbeitenden
- Kommunikation in der Führung
- Konflikte im Team

**Zielgruppe:**

Führungskräfte, angehende Führungskräfte sowie Mitarbeitende, die Verantwortung im Team übernehmen und ihre Führungskompetenz verbessern möchten.

Leitung: Werner Dimmer

1x Do von 17:00 - 21:30 Uhr am 19.11.2026

Wo? Konvikt, Kalvarienbergstraße 1, 54595 Prüm

Kursgebühr: 21,00 €

## 10802-1.26 Freiheit, Schuld und Erlösung - Was ist Sünde in Bibel und Geschichte

Was darf der Mensch machen - und was nicht? Warum handelt der Mensch schlecht?

Diese Fragen stehen im Hintergrund vieler Texte der Bibel vom sogenannten „Sündenfall“ bis zur Erlösung Paulus. Zugleich prägt sie bis heute philosophische, religiöse und gesellschaftliche Debatten.

Kernpunkt sind hier Fragen:

Was bedeutet es überhaupt, schlecht zu handeln?

Gibt es Vergebung?

Welche Bedeutung hat der Begriff der Sünde heute noch?

Diesen Fragen gehen wir im Kurs nach.

Leitung: Henning Roschinski

5x Mo von 19:00 - 20:30 Uhr ab dem 17.08.2026

Wo? Konvikt, Kalvarienbergstraße 1, 54595 Prüm

Kursgebühr: 35,00 €

**Weitere Infos und Anmeldung bei der vhs-Geschäftsstelle sowie unter [www.vhs-pruem.de](http://www.vhs-pruem.de).**

## vhs Gerolstein

### Niederländisch für Anfänger

Das Kursangebot richtet sich an diejenigen, die beruflich oder privat Kontakt zu Niederländern haben und über wenig oder keine Vorkenntnisse der niederländischen Sprache verfügen. Darüber hinaus ist der Kurs geeignet um die Grundlagen der niederländischen Sprache (Lesen und Schreiben) zu erlernen für den Urlaub in den Niederlanden oder im flämischen Teil Belgiens. Mindestteilnehmerzahl 8 Personen,

**Termin: Donnerstag, 03.09.2026, 18:00-19:30 Uhr**

Dauer: 10 Termine

Kursort: Grund- und Realschule plus, Gerolstein

Kursleiter: Guus van der Vlugt

Gebühr: 65,00 €

Anmeldung unter [www.vhs-gerolstein.de](http://www.vhs-gerolstein.de) oder telefonisch unter 06591-13-1166 Heike Bowi

## AUS DEN GEMEINDEN



**Auw**

[www.auw-eifel.de](http://www.auw-eifel.de)

Ortsbürgermeister  
Alexander Nosbers  
E-Mail: [auw@vg-pruem.de](mailto:auw@vg-pruem.de)

## Ergebnisse aus der Sitzung des Ortsgemeinderates Auw bei Prüm vom 16.04.2026

### Öffentliche Sitzung

#### TOP 1: Genehmigung der Sitzungsniederschrift der letzten Sitzung

Es wurden keine Einwände gegen die Niederschrift erhoben. Sie gilt somit als genehmigt.

#### TOP 2: Mitteilungen des Ortsbürgermeisters

- meinOrt-App by Linus Wittlich
- „Kopffloch“ Verschneiderstraße/Schulstraße Spülbohrungsschaden:
- Ortstermin für weitere Planung im Buchenweg am 18.05.2026
- Aufbrüche im Ortsteil Auw zwecks Hydrantensanierung
- Startergespräch „Schwerpunktgemeinde“ am 27.04.2026
- Spende von Schlausenbacher Jäger zugunsten Wartungsarbeiten des Spielplatz Schlausenbach
- Die Satzung über die Aufhebung Wirtschaftsweg Wischeid wurde unterzeichnet

#### TOP 3: Einwohnerfragestunde

Es wurde eine Frage zur Straßenbeleuchtung Radsbergweg gestellt. Die Frage wurde durch den Vorsitzenden beantwortet.

#### TOP 4: Anfragen von Ratsmitgliedern

Es wurden Fragen gestellt zu:

- Lagerfläche Ortsgemeinde Auw
- Heckenschnitt
- Rinnensäuberung durch Anlieger
- Spielplatz Auw
- Obstbaumpflanzung

- Wirtschaftswegen

Die Fragen wurden durch den Vorsitzenden beantwortet.

#### TOP 5: Zuwegung Stausee

- Beim Ortstermin am 26.03.2026 um 19:00 Uhr wurden markante Stellen am Stausee besprochen, unter anderem die Herstellung der zweiten Zufahrtsmöglichkeit zur Angelhütte.
- Seitens des Rates wurde vorgeschlagen, eine Fahrspur neu herzustellen. Die Ausführung soll evtl. aus Bankettsteinen erfolgen; diese haben einen wesentlich besseren Grip anstelle glatter Pflastersteine oder Rasengittersteine.
- Es muss eine Kostenschätzung seitens der VG angefragt werden.

#### TOP 6: Aussichtsbank auf Hochbehälter

Die aktuelle Planung wurde durch das Ratsmitglied Uwe Hansen präsentiert.

#### TOP 7: Bauangelegenheiten

##### Erteilung des Einvernehmens gemäß § 36 BauGB

Bauantrag über den Umbau eines bestehenden Wohngebäudes in ein Mehrfamilienwohnhaus mit zwei Wohneinheiten, Anbau einer Garage auf dem Grundstück der Gemarkung Auw, Flur 3, Flurstück Nr. 60/2

Das Einvernehmen wurde erteilt.

### Nichtöffentliche Sitzung

Beraten wurde über Baumaßnahmen sowie Grundstücks-, Personal- und Finanzangelegenheiten.

## Nachruf

Die Bürgerinnen und Bürger der Ortsgemeinde Auw bei Prüm und der Verbandsgemeinde Prüm nehmen Abschied von

### Herrn Hilarius Hubertz

der am 9. Juni 2026 im Alter von 86 Jahren verstorben ist.

Herr Hubertz trat im Jahr 1957 in die Freiwillige Feuerwehr Auw bei Prüm ein und gehörte der Wehr bis zu seinem altersbedingten Ausscheiden im Jahr 2000 mehr als 40 Jahre als aktives Mitglied an. In der Zeit von 1968 bis 1984 war der Verstorbene als stellvertretender Wehrführer tätig.

In Anerkennung seiner langjährigen pflichttreuen Tätigkeit im Feuerwehrdienst wurde ihm 1982 das Silberne Feuerwehr-Ehrenzeichen für 25 Jahre und 1992 das Goldene Feuerwehr-Ehrenzeichen für 35 Jahre verliehen.

In seiner Dienstzeit hat er sich durch Zuverlässigkeit und Hilfsbereitschaft ausgezeichnet. Bei seinen Kameraden war er beliebt und geachtet.

Der Verstorbene hat seine ehrenamtliche Tätigkeit jederzeit mit Umsicht und Tatkraft im Interesse und zum Wohle der Allgemeinheit wahrgenommen.

Wir danken Hilarius Hubertz für seine langjährige ehrenamtliche Tätigkeit und werden ihm über den Tod hinaus ein ehrendes Andenken bewahren.

Unser besonderes Mitgefühl gilt seinen Angehörigen.

*Für die Verbandsgemeinde Prüm  
Dr. Johannes Reuschen, Bürgermeister  
Alexander Thiel, Wehrleiter*

*Für die Freiwillige Feuerwehr Auw bei Prüm  
Markus Beaujean, Wehrführer*



**Bleialf**

[www.bleialf.de](http://www.bleialf.de)

Ortsbürgermeister Ernst Gilles  
Telefon 06555-931508  
E-Mail: [bleialf@vg-pruem.de](mailto:bleialf@vg-pruem.de)

## Bürgersprechstunde des Ortsbürgermeisters

Ortsbürgermeister Ernst Gilles bietet eine **Bürgersprechstunde mittwochs von 17:00 Uhr - 18:00 Uhr im Bürgerhaus** an.

## Sitzung des Wegebauausschusses der Ortsgemeinde Bleialf Bekanntmachung

Am Donnerstag, 02.07.2026, 20:30 Uhr, findet eine Sitzung des Wegebauausschusses der Ortsgemeinde Bleialf im Bürgerhaus Bleialf-Sitzungssaal statt.

### Tagesordnung

#### Öffentliche Sitzung

1. Förderung von Wegebaumaßnahmen

Ortsgemeinde Bleialf  
Ernst Gilles, Ortsbürgermeister



**Budesheim**  
www.budesheim-eifel.de

Ortsbürgermeister  
Walter Post  
Telefon 06558-9018896

## Sitzung des Ortsgemeinderates Budesheim Bekanntmachung

Am Montag, 29. Juni 2026 findet um 20:00 Uhr eine Sitzung des Ortsgemeinderates Budesheim im Alten Kühlhaus in Budesheim statt.

### Tagesordnung

#### Öffentliche Sitzung

1. Niederschrift der Sitzung vom 18.05.2026
2. Landratswahl 30.08.2026
3. Kita
4. Wirtschaftswege
5. Straßenbeleuchtung
6. Mitteilungen des Ortsbürgermeisters
7. Anfragen von Ratsmitgliedern
8. Einwohnerfragestunde

#### Nichtöffentliche Sitzung

1. Niederschrift der Sitzung vom 18.05.2026
2. Grundstücksangelegenheiten
3. Mitgliedschaften/Zuschüsse an Vereine
4. Mitteilungen des Ortsbürgermeisters
5. Anfragen von Ratsmitgliedern

Budesheim, 20.06.2026  
Ortsgemeinde Budesheim  
Walter Post, Ortsbürgermeister

## Dingdorf

Ortsbürgermeister  
Stefan Marxen  
Telefon 06553-961120

## Ergebnisse aus der Sitzung des Ortsgemeinderates Dingdorf vom 07.04.2026 Öffentliche Sitzung

### TOP 1: Besprechung und Genehmigung der Sitzungsniederschrift vom 17.09.2025

Der Niederschrift wurde zugestimmt.

### TOP 2: Alte Schule Niederlauch

- Vorbereitung zum Einweihungsfest am 31.05.2026
- Abschließende Baumaßnahmen

### TOP 3: Wirtschaftswegebau

Fertigstellung der Arbeiten an den Wirtschaftswegen, Reparaturen Dorfstraßen

### TOP 4: Mitteilungen des Ortsbürgermeisters

Der Ortsbürgermeister informierte über:

- Vergabe vom Auftrag zum Durchforsten vom Gemeindewald in Absprache mit Förster
- Vorlage von Angeboten für den Innenanstrich Gemeindehaus Dingdorf
- Ausbaggern Graben am Querweg „Im Eiswinkel“

### TOP 5: Anfragen von Ratsmitgliedern

Es wurden keine Fragen gestellt.

### TOP 6: Einwohnerfragestunde

- / -

### Nichtöffentliche Sitzung

Es wurde über Bauangelegenheiten beraten.

**DORFGEMEINSCHAFTSHAUS  
DINGDORF  
Ü60+**

# 16. JULI SUMMER PARTY

DINGDORF, WINRINGEN, NIEDERLAUCH, OBERLAUCH

**START UM 14.30 UHR**

**FÜR DAS LEIBLICHEWOHL  
WIRD GESORGT  
MIT EINER ÜBERRASCHUNG**

**WIR FREUEN UNS AUF EUCH**

ANNE:0151-65248389  
JULIA:0175-1588825  
KERSTIN:0151-21211586

UNKOSTEN:10€



**Feuerscheid**  
www.feuerscheid.de

Ortsbürgermeister  
Christian Disch  
Telefon 06553-900133

## Sitzung des Ortsgemeinderates Feuerscheid

### Bekanntmachung

Am Mittwoch, 1. Juli 2026 findet um 17:45 Uhr eine Sitzung des Ortsgemeinderates Feuerscheid im Gemeindehaus in Feuerscheid statt.

### Tagesordnung

#### Öffentliche Sitzung

1. Bauangelegenheiten  
Erteilung des Einvernehmens gemäß § 36 BauGB

#### Nichtöffentliche Sitzung

1. Finanzangelegenheiten

Feuerscheid, 15.06.2026  
Ortsgemeinde Feuerscheid  
Christian Disch, Ortsbürgermeister

## Ergebnisse aus der Sitzung des Ortsgemeinderates Feuerscheid vom 09.04.2026

### Öffentliche Sitzung

#### TOP 1: Niederschriften der letzten Sitzungen

Gegen die Niederschriften der Sitzungen vom 17.12.2025 und 21.01.2026 wurden keine Einsprüche erhoben. Sie gelten somit als genehmigt.

#### TOP 2: Bauangelegenheiten

##### Erteilung des Einvernehmens gemäß § 36 BauGB

#### TOP 2.1: Umbau/Nutzungsänderung, Gemarkung Feuerscheid, Flur 1/Flurstück 56

Das Einvernehmen wurde erteilt.

#### TOP 2.2: Neubau Mehrzweckhalle, Gemarkung Feuerscheid, Flur 6/ Flurstück 64

Das Einvernehmen wurde erteilt.

### TOP 3: Vergabe der Ingenieurleistungen für die trinkwassermäßige Erschließung im Neubaugebiet „Kentenacker“

Der Auftrag für die Erschließungsplanung des Neubaugebiets „Kentenacker“ wurde mit Beschluss des Ortsgemeinderats Feuerscheid vom 17.12.2025 an das Ingenieurbüro Scheuch GmbH vergeben.

Für die trinkwassermäßige Erschließung, die inzwischen über den Abschluss von Erschließungsverträgen zwischen der KNE und der Ortsgemeinde zu regeln ist (Beschluss vom 21.01.2026), wurde beim Ingenieurbüro Scheuch ein Nachtragsangebot angefordert.

Der Ortsgemeinderat beschließt, die Ingenieurleistungen für die trinkwassermäßige Erschließung an das Ingenieurbüro Scheuch GmbH, 54595 Prüm, zu vergeben.

### TOP 4: Erhebung von wiederkehrenden Beiträgen für Verkehrsanlagen nach dem Durchschnittssatz; Festlegung des Durchschnittssatzes für den Zeitraum 2026 bis 2030

Die Ortsgemeinde Feuerscheid erhebt wiederkehrende Beträge für Verkehrsanlagen. Mit Beschluss vom 21.01.2026 (TOP 3) hat der Ortsgemeinderat Feuerscheid von der Möglichkeit des Kommunalabgabengesetzes Gebrauch gemacht, vom Durchschnitt der im Zeitraum von bis zu fünf Jahren zu erwartenden Investitionsaufwendungen auszugehen.

Hierzu wird erstmalig für den 5-Jahreszeitraum von 2026 bis 2030 ein entsprechender Durchschnittssatz ermittelt, der für diesen Zeitraum als wiederkehrender Beitrag für Verkehrsanlagen erhoben werden soll.

Für das Bauprogramm des 5-Jahreszeitraum von 2026 bis 2030 beträgt der voraussichtliche beitragsfähige Investitionsaufwand lt. Kostenschätzung für den Ortsteil Feuerscheid (Abrechnungseinheit 1) rd. 248.000,- Euro.

Auf der Grundlage der als Anlage beigefügten Kalkulationen ergibt sich hieraus voraussichtlich ein jährlicher durchschnittlicher Beitragssatz von ca. 0,15 Euro/Jahr. Der Ortsgemeinderat beschließt für den erstmaligen 5-Jahreszeitraum von 2026 bis 2030 das vorliegende Investitionsprogramm mit einem beitragsfähigen Aufwand von ca. 248.000,- Euro im Ortsteil Feuerscheid.

Hieraus ergibt sich voraussichtlich ein durchschnittlicher Beitragssatz von ca. 0,15 Euro/Jahr in der Abrechnungseinheit 1.

### TOP 5: Anschaffung Sitzmöbel

Für die Gestaltung der öffentlichen Räume im Gemeindegebiet werden weitere Sitzmöglichkeiten benötigt. Dem Rat ergibt sich die Möglichkeit, bei den Westeifel Werken 2. Wahl-Sitzbänke zu erwerben. Der Ortsgemeinderat beschloss die Anschaffung von 3 Sitzbänken.

### TOP 6: Stand Ausbau Laseler Weg

Die Arbeiten im Laseler Weg sind angelaufen. Die Anlieger wurden am 29.03.2026 durch den Ortsbürgermeister und den 1. Beigeordneten zu dem geplanten Ablauf informiert.

### TOP 7: Vorbereitungen Aktion „Saubere Landschaft“

Die Vorbereitungen sind weitestgehend abgeschlossen.

### TOP 8: Mitteilungen des Ortsbürgermeisters

Ortsbürgermeister Disch informierte über:

- Erhöhung der VG-Umlage um 2 Punkte
- ADD-Sportanlagenförderung
- Versorgung der Ortslage mit Trink- und Löschwasser

### TOP 9: Anfragen von Ratsmitgliedern

- Ein Ratsmitglied wies auf den schlechten Zustand der Rabatte entlang der K132 von der Landstraße zum Ortseingang Kapellenstraße hin
- Ein Ratsmitglied wies auf einen Schaden im Zaun entlang der A60 hin

### TOP 10: Einwohnerfragestunde

Alle Fragen wurden beantwortet.

### Nichtöffentliche Sitzung

Beraten wurde über Finanz- und Bauangelegenheiten.



**Fleringen**  
www.fleringen.de

Ortsbürgermeisterin  
Elisabeth Spoo  
Telefon 0170-82 33 633

## Landesbetrieb Mobilität (LBM) Gerolstein

### K 170 – Vollsperrung zwischen Fleringen und Baselt

Im Zeitraum vom 20.07. bis zum 22.07.2026 finden im Bereich der K 170 Straßensanierungsarbeiten statt.

Im Zuge der Arbeiten werden durch die Straßenmeisterei Gerolstein verschiedene Schadstellen im Bereich der Fahrbahn ausgebessert. Hierzu muss die K 170 zwischen Fleringen und Baselt ab Montag, den 20.07.2026 für drei Tage voll gesperrt werden.

Aufgrund der vorhandenen Fahrbahnbreiten und der rechtlichen Regelungen ist für die Sanierung eine Vollsperrung für den gesamten Abschnitt notwendig. Diese dient der Sicherheit der Arbeiter vor Ort und auch der Verkehrsteilnehmer.

Eine Umleitungsstrecke wird durch die Straßenmeisterei Gerolstein über die parallel laufende L 30 eingerichtet.

Alle Informationen zur Vollsperrung erhalten Sie auf dem Mobilitätsportal unter [www.verkehr.rlp.de](http://www.verkehr.rlp.de).

Der Landesbetrieb Mobilität Gerolstein bittet alle Verkehrsteilnehmer um Verständnis für die auftretenden Verkehrsbeeinträchtigungen.

**Hersdorf**

[www.hersdorf-eifel.de](http://www.hersdorf-eifel.de)

Ortsbürgermeister  
Karl Hansen  
Telefon 06553-1385

## Seniorentreff Hersdorf

Wir treffen uns am

**Donnerstag, 02.07.2026, ab 14.30 Uhr**  
in Weißenseifen im Waldcafe beim Haus Michael  
zum gemütlichen Beisammensein mit

- ◆ Kaffee und Kuchen
- ◆ Gesellschaftsspielen und Gesprächen

Wir freuen uns, wenn Ihr dabei seid!!

*Seniorenteam Hersdorf*



**Lasel**  
www.lasel.de

Ortsbürgermeister  
Manfred Klasen  
Telefon 06553-3347

## Satzung zur Änderung der Satzung über die Erhebung von wiederkehrenden Beiträgen für den Ausbau von Verkehrsanlagen in der Ortsgemeinde Lasel vom 11.06.2026

Der Gemeinderat hat aufgrund des § 24 der Gemeindeordnung (GemO) und der §§ 2 Abs. 1, 7 und 10 des Kommunalabgabengesetzes (KAG) in der Sitzung am 20.05.2026 folgende Satzung zur Änderung der Satzung vom 23.10.2018 beschlossen, die hiermit bekannt gemacht wird:

### § 1

#### Ermittlungsgebiete

§ 3 Absatz 2, „Ermittlungsgebiete“ wird wie folgt geändert:  
Absatz 2:

Der beitragsfähige Aufwand wird für die eine Abrechnungseinheit bildenden Verkehrsanlagen nach dem Durchschnitt der im Zeitraum von 5 Jahren zu erwartenden Investitionsaufwendungen in der Abrechnungseinheit nach Abs. 1 ermittelt.

### § 2

#### In-Kraft-Treten

Die Satzung tritt am Tag nach ihrer Bekanntmachung in Kraft.

Ortsgemeinde Lasel  
Lasel, 11.06.2026  
gez. Siegel

Manfred Klasen, Ortsbürgermeister

Es wird darauf hingewiesen, dass Satzungen, die unter Verletzung von Verfahrens- oder Formvorschriften der Gemeindeordnung oder aufgrund der Gemeindeordnung zustande gekommen sind, ein Jahr nach Bekanntmachung als von Anfang an gültig zustande gekommen gelten. Dies gilt nicht, wenn

1. die Bestimmungen über die Öffentlichkeit der Sitzung, die Genehmigung, die Ausfertigung oder die Bekanntmachung der Satzung verletzt worden sind,  
oder

2. vor Ablauf eines Jahres nach der öffentlichen Bekanntmachung die Aufsichtsbehörde den Beschluss beanstandet oder jemand die Verletzung der Verfahrens- oder Formvorschriften gegenüber der Gemeindeverwaltung unter Bezeichnung des Sachverhaltes, der die Verletzung begründen soll, schriftlich geltend gemacht hat.

## Ergebnisse aus der Sitzung des Ortsgemeinderates Lasel vom 20.05.2026

### Öffentliche Sitzung

#### TOP 1: Genehmigung Niederschrift vom 03.03.2026

Gegen die Niederschrift vom 03.03.2026 wurden keine Bedenken erhoben. Sie gilt somit als genehmigt.

#### TOP 2: Einwohnerfragestunde

Ein Einwohner bat darum, zu prüfen, ob der Verkehrsspiegel wegen Schmutz und Ablagerungen noch funktionsfähig ist.

Hierzu wird es einen Termin vor Ort mit einem Ratsmitglied und Ortsbürgermeister geben.

#### TOP 3: Satzung zur Änderung der Satzung zur Erhebung von wiederkehrenden Beiträgen für den Ausbau von Verkehrsanlagen der Ortsgemeinde Lasel vom 23.10.2018

Nach der geltenden Ausbaubeitragssatzung wird derzeit für das Gemeindegebiet Lasel (Abrechnungseinheit) der Beitrag nach den tatsächlichen Aufwendungen je Kalenderjahr umgelegt.

Das Kommunalabgabengesetz (KAG) lässt es aber zu, dass, wenn regelmäßig Beitragsaufwand entsteht, bei der Ermittlung des Beitragsatzes anstatt nach dem tatsächlichen Aufwand je Kalenderjahr alternativ nach dem Durchschnitt der in einem Zeitraum von bis zu 5 Jahren zu erwartenden Aufwendungen ausgegangen werden kann.

Dies hat den Vorteil, dass die Beitragsbelastung, unabhängig von den tatsächlichen Schwankungen je Kalenderjahr, gleichmäßig verteilt wird und damit für die Beitragspflichtigen vorhersehbarer wird.

Weichen nach Ablauf dieses Zeitraums die tatsächlichen Aufwendungen von den im Durchschnitt erwarteten Aufwendungen ab, ist das Beitragsaufkommen der folgenden Jahre entsprechend auszugleichen. In den kommenden Jahren werden Aufwendungen im Zusammenhang mit dem Ausbau von verschiedenen Ortstraßen in Lasel erwartet.

Es sollen zukünftig die Beiträge nach dem Durchschnittssatz erhoben werden, wobei die voraussichtlichen Aufwendungen eines 5-Jahreszeitraums der Beitragserhebung zu Grunde gelegt werden sollen.

Die in § 3 der Ausbaubeitragssatzung vorgesehene Änderung ist die hierzu notwendige Ermächtigung.

Der Ortsgemeinderat beschloss den Satzungsentwurf als Satzung.

#### TOP 4: Erhebung von wiederkehrenden Beiträgen für den Ausbau von öffentlichen Verkehrsanlagen in der Ortsgemeinde Lasel; Billigung der Beitragssätze für 2024 und 2025

In den Jahren 2024 und 2025 sind beitragspflichtige Aufwendungen für den Ausbau von öffentlichen Verkehrsanlagen (hier: Anteile der Gemeindestraße „Dürrbachweg“, die nicht über das Hochwasserereignis abgewickelt werden können) in der Ortsgemeinde Lasel gemäß Aufstellung entstanden.

Die Beitragskalkulation soll vom Ortsgemeinderat gebilligt werden.

Der Ortsgemeinderat billigt die vorgelegte Kalkulation für die beitragspflichtigen Aufwendungen und den daraus resultierenden Beitragssätzen zur Erhebung von wiederkehrenden Beiträgen für den Ausbau von öffentlichen Verkehrsanlagen in der Abrechnungseinheit (Ortsgemeinde Lasel).

Der Beitragssatz 2024 beträgt 0,0337584 EUR / Beitragsmaßstabseinheit.

Der Beitragssatz 2025 beträgt 0,0216562 EUR / Beitragsmaßstabseinheit.

Stellt sich bis zum Erlass der Beitragsbescheide heraus, dass maßgebliche Faktoren geändert werden müssen, wird der Beitragssatz der bisherigen Kalkulation entsprechend angepasst.

#### TOP 5: Bauangelegenheiten

##### TOP 5.1: Arbeiten nach Hochwasser 2021 - finaler Stand der Umsetzung und Mittelanforderung

- Sanierung Kita  
Bewilligte Mittel: 420.171,85 €
- Dürrbachweg  
Bewilligte Mittel: 485.820,45 €
- Böschung Nims an der L 5  
Beantragte Mittel: 40.925,35 €
- Wirtschaftswege  
Bewilligte Mittel: 51.680,07 €
- Hangrutsch am Radweg

Bewilligte Mittel: 19.028,88 €

- Sanierung Sportanlage  
Bewilligte Mittel: 27.467,08 €

Gesamt: 1.026.063 € (100 % Förderung)

#### TOP 5.2: Status DGH

- Info zum Status 2. Bauabschnitt (Außengelände DGH/Feuerwehrgeräthaus)
- Gewerke in Arbeit (WC etc., Nacharbeiten neue Fenster Pfarrhaus)
- Liefertermin Tische und Stühle
- Info zu Eigenleistungsgruppen (Maler, Bodenleger, Elektro...)
- Installation Elektro
- Montage Sanitär - Toiletten und Küche
- Installation Pendelleuchten in Eigenleistung am 06.06.2026
- Filz - Putz und Anstrich Toiletten in Eigenleistung
- Unterstützung Westenergie „Projekt Aktiv vor Ort“ für Erneuerung Küche, 2.000 €
- Unterstützung Westenergie „KEK“ für energieeffiziente Beleuchtung, 3.500 €
- Eröffnungstermin in Verbindung mit Kirmes wurde diskutiert
- Gebäudeversicherung für Alt und Neubau wurde vorgestellt
- Termin HTS Irrhausen - Abstimmung Kosten 1. Bauabschnitt

#### TOP 6: Mitteilungen des Ortsbürgermeisters

- Standsicherheitsprüfung Grabmäler Friedhof: in 2026 gab es keinerlei Beanstandungen
- Info zu Anwohnertermin Meisbachstraße mit dem VG-Werk zu notwendigen Erhaltungsmaßnahmen
- Info zu Planung „Nim(m)s Rad“ an Pfingstmontag  
Großes Dankeschön an alle Vereine, Feuerwehr, Helfer und das Team vom Gasthaus Kessler für die tolle Unterstützung und Planung
- Info zu Ortsbürgermeisterkonferenz des Eifelkreises
- Info zu Neuwahl Landrat am 30.08.2026 - Geplant ist erstmalig, das Wahllokal von der Kita in das neue Dorfgemeinschaftshaus zu verlegen



**Mützenich**

Ortsbürgermeister  
Dieter Hansen  
Telefon 06555-900959

## Sitzung des Ortsgemeinderates Mützenich

### Bekanntmachung

Am Montag, 29. Juni 2026 findet um 20:00 Uhr eine Sitzung des Ortsgemeinderates Mützenich im Gemeindehaus in Mützenich statt.

### Tagesordnung

#### Öffentliche Sitzung

1. Niederschrift der letzten Sitzung des Ortsgemeinderates
2. Termine Landratswahl 2026
3. Ausbau K 103 OT Schweiler
4. Vergabe der Bauarbeiten für den Neubau einer Wirtschaftswegebücke
5. Erdbebenmessstation OG Mützenich; Vereinbarung der Grundflächen-nutzung
6. Bauangelegenheiten
7. Mitteilungen des Ortsbürgermeisters
8. Anfragen von Ratsmitgliedern
9. Einwohnerfragestunde

#### Nichtöffentliche Sitzung

1. Finanzangelegenheiten
2. Informationen zur Vergabe der Bauarbeiten für den Neubau einer Wirtschaftswegebücke
3. Vertragsangelegenheiten

Mützenich, 22.06.2026  
Ortsgemeinde Mützenich  
Dieter Hansen, Ortsbürgermeister

## Mitteilung des Verbandsgemeindewerks Prüm

Im Laufe der Monate Juni / Juli wird auf dem Gebiet der Ortsgemeinde eine umfassende Kanalbestandsvermessung durchgeführt. Ziel der Maßnahme ist es, die genaue Lage der vorhandenen Entwässerungsanlagen zu erfassen und zu dokumentieren.

Mit der Durchführung der Arbeiten wurde das Ingenieurbüro Reihnsner beauftragt. Die Mitarbeitenden werden im gesamten Gemeindegebiet unterwegs sein, um die erforderlichen Vermessungen vorzunehmen.

In Einzelfällen kann es notwendig sein, dass für die Vermessungsarbeiten auch private Grundstücke betreten werden müssen. Die betroffenen Eigentümerinnen und Eigentümer werden um Verständnis gebeten.

Für Fragen stehen Ihnen die Mitarbeiter des Verbandsgemeindewerks Prüm zur Verfügung.

Werkleiter  
Alfons Reusch

## Aufhebung eines Wirtschaftsweges

Die Ortsgemeinde Mützenich beabsichtigt die Aufhebung des Weges Gemarkung Mützenich, Flur 6, Flurstück Nr. 43 („Ober Steffes“).

Zur Feststellung, ob noch Interesse an der Aufrechterhaltung des Weges besteht, können Stellungnahmen bis zum 28.07.2026 schriftlich oder zur Niederschrift bei der Verbandsgemeindeverwaltung Prüm, Tiergartenstr. 54, Zimmer 312, 54595 Prüm vorgebracht werden.

Ein Plan, aus dem der aufzuhebende Weg ersichtlich ist, liegt dort während der Dienstzeiten zur Einsichtnahme aus.

Prüm, 18.06.2026  
Verbandsgemeindeverwaltung Prüm  
Fachbereich Natürliche Lebensgrundlagen und Bauen



### TOP 2.3: Laufende Projekte

#### TOP 2.3.1: Sanierung Kapelle

Zwei Ringanker sind am Kapellenturm zu erneuern. Die Terminierung der Instandsetzungsmaßnahmen ist noch offen und obliegt dem Verwaltungsrat. Der Anstrich des Kirchenschiffs wird vorab durchgeführt und ist seitens der Ortsgemeinde Neuendorf freigegeben.

#### TOP 2.3.2: Hallenneubau

- Ein Angebot zur Befestigung der Hoffläche ist noch einzuholen.
- Beauftragung für folgende Leistungen sind noch anzufordern/zu vergeben:
  - Verputzarbeiten und Fliesenverlegung
  - Sanitäranlage
  - Lieferung und Montage Fenster und Türen

Der Ortsbürgermeister wurde ermächtigt, nach Angebotseingang über die Vergabe zu entscheiden.

#### TOP 2.3.3: Elektroarbeiten Spielplatz

Ein abschließendes Angebot für die Elektroarbeiten steht noch aus.

#### TOP 2.3.4: Fußgängerbrücke an der Prüm

Eine Förderzusage zum Neubau der Fußgängerbrücke an der Prüm wurde erteilt. Infolgedessen hat der Ortsgemeinderat die entsprechenden Aufträge für den Brückenbau vergeben:

- Vorarbeiten (Fundament) freigegeben an die Fa. Thelen
- Brückenlieferung und Montage an die Fa. Grüner (Termin: Juli 2026)

### TOP 3: Mitteilungen des Ortsbürgermeisters

#### Straßenbeleuchtung

Im Zuge eines Immobilien-Umbaus muss eine Straßenlaterne mit Bushaltschild im Ortsbereich umgesetzt werden. Der Ortsbürgermeister setzt sich diesbezüglich mit der Fa. WestNetz und der Fa. André (über die Kreisverwaltung) in Verbindung.

#### TOP 4: Anfragen von Ratsmitgliedern

- / -

#### TOP 5: Einwohnerfragestunde

Herr Günther Kurth hat die Struktur der künftigen Website vorgestellt. Zum weiteren Ausbau werden alle Neuendorfer Bürgerinnen und Bürger gebeten, interessantes Fotomaterial vom Ort Neuendorf und lokalen Veranstaltungen an nachstehende Adresse zu schicken. Diese werden dann sortiert und teilweise in die Website übernommen. Einschränkungen durch Datenschutz werden bei der Veröffentlichung natürlich berücksichtigt.

Es kann auch Fotomaterial auf Papier der Gemeinde -auf Leihbasis- zur Verfügung gestellt werden.

Adresse: info@neuendorf-eifel.de

### Nichtöffentliche Sitzung

Beraten wurde über Bau- und Finanzangelegenheiten.

## Ergebnisse aus der Sitzung des Ortsgemeinderates Neuendorf vom 29.05.2026

### Öffentliche Sitzung

#### TOP 1: Bauangelegenheiten

##### TOP 1.1: Erteilung des Einvernehmens gemäß § 36 Abs.1 Baugesetzbuch

Nutzungsänderung / Umbau eines bestehenden Wohngebäudes mit Garage in ein Mehrfamilienhaus mit zwei Wohneinheiten, Gemarkung Neuendorf, Flur 5, Flurstück Nr. 40

Das Einvernehmen wurde erteilt.

##### TOP 1.2: Neubaugebiet „Neuensteiner Weg“

Nach Sichtung der Vorentwurfsunterlagen zum Bebauungsplan - Neubaugebiet Neuensteiner Weg - werden diese der Verwaltung für die Einleitung der frühzeitigen Beteiligungsverfahren zugeleitet.

##### TOP 1.3: Lagerhalle

###### Fenster / Türen Innenbereich

Die Vergabe erfolgte an den Mindestbietenden, die Fa. Ingo Thomas.

##### TOP 1.4: Mehrgenerationenplatz

###### Treppengeländer

Die Vergabe erfolgte an den Mindestbietenden, die Fa. Spaleck.

##### TOP 1.5: Dorfgemeinschaftshaus

###### Außenbeleuchtung / Pollerlampen

Aufgrund diverser Beschädigungen und dem allgemein schlechten technischen Zustand der Pollerbeleuchtung müssen diese ersetzt werden. Hierzu werden entsprechende Vergleichsangebote angefragt.



## Ergebnisse aus der Sitzung des Ortsgemeinderates Neuendorf vom 12.05.2026

### Öffentliche Sitzung

#### TOP 1: Niederschrift der Sitzung vom 02.04.2026

Gegen die Niederschrift vom 02.04.2026 wurden keine Bedenken erhoben. Sie gilt somit als gebilligt.

#### TOP 2: Bauangelegenheiten

##### TOP 2.1: Vertrag zur finanziellen Beteiligung gem. § 6 Abs. 1, Nr. 2 EEG 2023

Dem Vertrag zur finanziellen Beteiligung gem. § 6 Abs. 1, Nr. 2 EEG 2023 zwischen der Fa. Solargrün und der Ortsgemeinde Neuendorf wurde zugestimmt.

##### TOP 2.2: Neubaugebiet Neuensteiner Weg

###### TOP 2.2.1: Kampfmittelräumung

Die Kampfmitteluntersuchung im Bereich des Neubaugebietes wird von der Fa. Relles durchgeführt. Die Vorarbeiten für diese Untersuchung (teilweise Einebnung der Geländeoberfläche und Entsorgung von Abrisschutt) wurden an die Fa. Thelen vergeben.

###### TOP 2.2.2: Notartermin

Die notwendigen Grundstücks- und Rechtsanpassungen mit Anliegern des Neubaugebietes sind abgeschlossen. Der diesbezügliche Notartermin ist geplant.

**TOP 2: Finanzangelegenheiten**

Volksbund Deutsche Kriegsgräberfürsorge: In 2026 wird eine Spende über 150,- € von der Ortsgemeinde Neuendorf zur Verfügung gestellt.

**TOP 3: Anfragen von Ratsmitgliedern**

- / -

**TOP 4: Einwohnerfragestunde**

- / -

**Nichtöffentliche Sitzung**

Beraten wurde über Finanzangelegenheiten.

**Niederlauch**

Ortsbürgermeister  
Alexander Lindemann  
Telefon 06553 9013677

**Hinweis**

Es wird hingewiesen auf die Einladung zur „Summer Party“ unter „Ortsgemeinde Dingdorf“.

**Nimshuscheid**

Ortsbürgermeister  
Herbert Thiel  
Telefon 06553-900880

**Nachruf**

Die Bürgerinnen und Bürger der Ortsgemeinde Nimshuscheid und der Verbandsgemeinde Prüm nehmen Abschied von

**Herr Rudolf Schneider**

der am 6. Juni 2026 im Alter von 71 Jahren verstorben ist.

Herr Schneider diente der Feuerwehr Nimshuscheid von 1984 bis 2015 als aktives Mitglied.

In Anerkennung seiner langjährigen pflichttreuen Tätigkeit im Feuerwehrdienst wurde ihm 2009 das Silberne Feuerwehr-Ehrenzeichen für 25 Jahre verliehen.

In seiner Dienstzeit hat er sich durch Zuverlässigkeit und Hilfsbereitschaft ausgezeichnet. Bei seinen Kameraden war er beliebt und geachtet.

Der Verstorbene hat seine ehrenamtliche Tätigkeit jederzeit mit Umsicht und Tatkraft im Interesse und zum Wohle der Allgemeinheit wahrgenommen.

Wir danken Rudolf Schneider für seine langjährige ehrenamtliche Tätigkeit und werden ihm über den Tod hinaus ein ehrendes Andenken bewahren.

Unser besonderes Mitgefühl gilt seinen Angehörigen.

Für die Verbandsgemeinde Prüm  
Dr. Johannes Reuschen, Bürgermeister  
Alexander Thiel, Wehrleiter

Für die Freiwillige Feuerwehr Nimshuscheid  
Manuel Reifers, Wehrführer

**Nimsreuland**

Ortsbürgermeister  
Achim Cremer  
Telefon 0173-6683749

## Ergebnisse aus der Sitzung des Ortsgemeinderates Nimsreuland vom 10.04.2026

**Öffentliche Sitzung****TOP 1: Nachtragshaushaltssatzung und -plan der Ortsgemeinde Nimsreuland für das Jahr 2026**

Nach Beratung beschloss der Rat eine rückwirkende Anhebung der Steuerhebesätze 2026 für den Bereich der Grundsteuer A und B im Rahmen einer 1. Nachtragshaushaltssatzung.

Die Einzelfestsetzungen des Ergebnis- und Finanzhaushaltes sowie die übrigen Festsetzungen werden nicht verändert.

**TOP 2: Bauangelegenheiten****Erteilung des Einvernehmens gemäß § 36 BauGB  
Bauvoranfrage Neubau Einfamilienhaus mit Garage,  
Gemarkung Nimsreuland, Flur 9, Flurstück 9**

Das Einvernehmen wurde erteilt.

Der Ortsgemeinderat beabsichtigt, dies mit dem Verfahren einer Baulast realisieren.

**TOP 3: Anfragen von Ratsmitgliedern**

Die Anfragen der Ratsmitglieder wurden beantwortet.

**TOP 4: Mitteilungen des Ortsbürgermeisters**

Der Ortsbürgermeister setzte die Ratsmitglieder über aktuelle Vorgänge in der Gemeinde in Kenntnis.

**TOP 5: Einwohnerfragestunde**

Die Anfragen der Anwohner wurden beantwortet.

**Oberlascheid**

Ortsbürgermeisterin  
Rita Becker  
Telefon 06555-505

**Sitzung des Ortsgemeinderates Oberlascheid****Bekanntmachung**

Am Dienstag, 30. Juni 2026 findet um 20:00 Uhr eine Sitzung des Ortsgemeinderates Oberlascheid im Gemeindehaus in Oberlascheid statt.

**Tagesordnung****Öffentliche Sitzung**

1. Gemeindehaus Oberlascheid  
Vergabe von Bauleistungen
2. Gemeinde- und Wirtschaftswege
3. Mitteilungen der Ortsbürgermeisterin
4. Anfragen von Ratsmitgliedern
5. Einwohnerfragestunde

**Nichtöffentliche Sitzung**

1. Vergaben von Bauleistungen

Oberlascheid, 17.06.2026  
Ortsgemeinde Oberlascheid  
Rita Becker, Ortsbürgermeisterin

**Oberlauch**

Ortsbürgermeister  
Arno Meyer  
Telefon 06553-9029535

**Hinweis**

Es wird hingewiesen auf die Einladung zur „Summer Party“ unter „Ortsgemeinde Dingdorf“.

**Olzheim**

[www.olzheim.de](http://www.olzheim.de)

Ortsbürgermeister  
Oswin Hoffmann  
Telefon 06552-7841

**Öffentliche Bekanntmachung**

### über die Veröffentlichung der Entwurfsunterlagen des Bebauungsplanes „Gewerbegebiet Knaufspescher Straße “ im Internet gem. § 3 Abs. 2 Baugesetzbuch (BauGB)

Der Ortsgemeinderat Olzheim hat in öffentlicher Sitzung am 28.10.2024 die Aufstellung des Bebauungsplanes „Gewerbegebiet Knaufspescher Straße“ im 2-stufigen Regelverfahren beschlossen.

Die frühzeitige Beteiligung der Öffentlichkeit gem. § 3 Abs. 1 BauGB erfolgte in Form einer öffentlichen Auslegung der Planvorentwurfsunterlagen in der Zeit vom 08.12.2025 bis einschließlich 12.01.2026. Die Behörden und sonstigen Träger öffentlicher Belange sowie die Nachbargemeinden sind gem. § 4 Abs. 1 BauGB bzw. § 2 Abs. 2 BauGB mit Schreiben/E-Mail vom 27.10.2025 über die Planung unterrichtet und zur Abgabe einer Stellungnahme bis zum 12.01.2026 aufgefordert worden. Der Ortsgemeinderat hat in öffentlicher Sitzung am 27.04.2026 über die eingegangenen Anregungen und Bedenken aus den frühzeitigen Beteiligungsverfahren beraten und abgewogen. In der Sitzung am 27.04.2026 wurden die Planentwurfsunterlagen vom Rat gebilligt und die Durchführung der weiteren gesetzlich vorgeschriebenen Beteiligungsverfahren gem. § 3 Abs. 2, § 4 Abs. 2 und § 2 Abs. 2 BauGB beschlossen.

**Lage und Geltungsbereich:**

Das Plangebiet umfasst das Flurstück 36/1 der Flur 7, Gemarkung Olzheim und hat eine Gesamtgröße von 20.671 m<sup>2</sup>. Das Flurstück hat eine Breite von ca. 112 m und eine Länge von etwa 207 m.

Das Plangebiet liegt nordwestlich der Ortslage Olzheim an der K 169 / „Knaufspescher Straße“, über die es auch erschlossen wird.

Die Lage des Plangebiets und der Geltungsbereich sind aus den nachfolgenden, unmaßstäblichen Kartenunterlagen ersichtlich.



Lage des Plangebietes nordwestlich der Ortslage Olzheim, LANIS



Abbuchung von 8.500 m<sup>2</sup> aus Flurstück 32 tlv. der Flur 14, Gemarkung Olzheim



Geltungsbereich des Plangebiets (---)

Nachrichtlich wird darauf hingewiesen, dass eine Abbuchung und Zuordnung von externen Ersatzmaßnahmen aus dem Ökokonto der Verbandsgemeinde Prüm für die folgenden Flächen erfolgt:

• Teilfläche Gemarkung Olzheim, Flur 14, Flurstück 32

Die Lage der externen aus dem Ökokonto der Verbandsgemeinde Prüm ist aus den nachfolgenden, unmaßstäblichen Kartenunterlagen ersichtlich:

Lage der Maßnahmenfläche E 1 zum Bebauungsplan „Gewerbegebiet Knaufspescher Straße“ der Ortsgemeinde Olzheim mit Abbuchung aus dem Ökokonto der Verbandsgemeinde Prüm

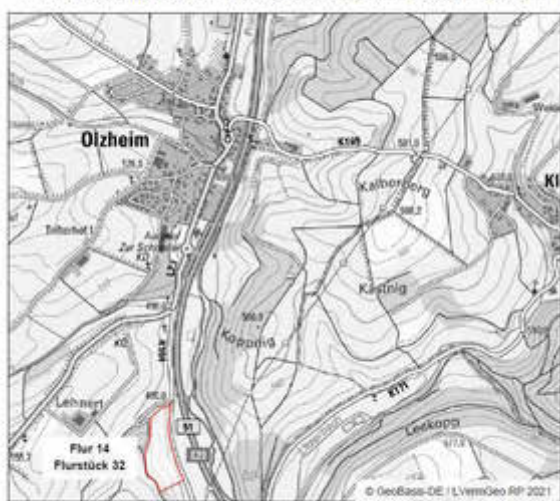

Abbuchung von 8.500 m<sup>2</sup> aus Flurstück 32 tlv. der Flur 14, Gemarkung Olzheim

Anlass der Aufstellung des Bebauungsplans „Gewerbegebiet Knaufspescher Straße“ ist der Erweiterungswunsch einer ortsansässigen Firma. Der Investor beabsichtigt, in Abstimmung mit der Ortsgemeinde Olzheim neue Gewerbeflächen in Olzheim zu entwickeln, um einen zukunftsfähigen Firmenstandort mit Expansionsmöglichkeiten schaffen zu können.

Ziel ist die Verlagerung des Firmenstandortes auf das Flurstück 36/1 der Flur 7. Geplant ist die Errichtung einer Gewerbehalle, in der sämtliche Dienstleistungen und Produktionen unter einem Dach gebündelt werden sollen. Neben der Montage und Inbetriebnahme von Sondermaschinen und Automatisierungsanlagen sowie CNC-Dienstleistungen werden Lagerräume und Büroräume benötigt.

Die Flächen des Gewerbegebietes werden dabei nur ungefähr zur Hälfte vom Investor benötigt, die anderen Flächen sollen als Gewerbeflächen ausgewiesen werden.

Die Aufstellung des Bebauungsplanes „Gewerbegebiet Knaufspescher Straße“ erfolgt gem. § 8 Abs. 3 BauGB im Parallelverfahren, also gleichzeitig mit der 28. Fortschreibung des Flächennutzungsplanes der Verbandsgemeinde Prüm zur Darstellung als gewerbliche Baufläche.

Details der Planung ergeben sich aus den Planentwurfsunterlagen der Aufstellung des Bebauungsplans „Gewerbegebiet Knaufspescher Straße“.

**Beteiligung der Öffentlichkeit:**

Der vom Ortsgemeinderat Olzheim in öffentlicher Sitzung am 27.04.2026 gebilligte und zur Veröffentlichung im Internet bestimmte Entwurf des Änderung und Erweiterung des Bebauungsplanes „Gewerbegebiet Knaufspescher Straße“ sowie die nach Einschätzung der Gemeinde wesentlichen vorliegenden umweltbezogenen Stellungnahmen aus den bereits erfolgten frühzeitigen Beteiligungsverfahren gem. §§ 3 Abs. 1 und 4 Abs. 1 BauGB (siehe Beschlussauszug vom 27.04.2026) und der Inhalt dieser öffentlichen Bekanntmachung sind in der Zeit vom

**29.06.2026 bis einschließlich 31.07.2026**

im Internet auf der Homepage der Verbandsgemeinde Prüm unter <https://www.pruem.de/bauleitplanung> einsehbar. Gleichzeitig wird die Planung in das zentrale Internetportal des Landes Rheinland-Pfalz unter <https://www.geoportal.rlp.de> eingestellt.

**Folgende Unterlagen sind spätestens im o. g. Zeitraum im Internet auf der Homepage der Verbandsgemeinde Prüm sowie in das zentrale Internetportal des Landes RLP eingestellt:**

1. Inhalt dieser öffentlichen Bekanntmachung mit einer Auflistung, welche Arten umweltbezogener Informationen verfügbar sind
2. Datenschutzhinweise zur Öffentlichkeitsbeteiligung (Informationspflicht nach Art. 13 und 14 Datenschutzgrundverordnung)
3. Plankarte mit zeichnerischen und textlichen Festsetzungen
4. Textfestsetzungen
5. Begründung Teil 1 (Städtebauliche Begründung)
6. Begründung Teil 2 (Umweltbericht)
7. Geotechnischer Bericht
8. Entwässerungskonzept
9. Gutachten zur schalltechnischen Untersuchung
10. Auszug aus der Niederschrift der Sitzung des Ortsgemeinderates Olzheim vom 27.04.2026

Zusätzlich zur Veröffentlichung der Entwurfsunterlagen im Internet können die Entwurfsunterlagen in Papierform im o. g. Zeitraum im Foyer (Eingangsbereich, EG) der Verbandsgemeindeverwaltung Prüm, Tiergartenstraße 54, 54595 Prüm, während der Dienststunden (montags bis freitags von 08.00 Uhr bis 12.00 Uhr, montags bis mittwochs von 14.00 Uhr bis 16.00 Uhr sowie donnerstags von 14.00 Uhr bis 18.00 Uhr) von jedermann eingesehen werden. Darüber hinaus besteht die Möglichkeit, Termine zur Einsichtnahme auch außerhalb der o. g. Zeiten unter Telefonnummer 06551/943-311 oder 943-361,

E-Mail: [bauleitplanung@vg-pruem.de](mailto:bauleitplanung@vg-pruem.de) zu vereinbaren.

Es wird darauf hingewiesen, dass Stellungnahmen zur Planung während der Dauer der o. g. Veröffentlichungsfrist von jedermann abgegeben werden können. Die Stellungnahmen sollen vorzugsweise elektronisch per E-Mail an [bauleitplanung@vg-pruem.de](mailto:bauleitplanung@vg-pruem.de) übermittelt werden.

Bei Bedarf können Stellungnahmen zur Planung auch schriftlich oder zur Niederschrift bei der Verbandsgemeindeverwaltung Prüm, Tiergartenstraße 54, 54595 Prüm, Zimmer 311 abgegeben werden.

Es wird darauf hingewiesen, dass nicht fristgerecht abgegebene Stellungnahmen bei der Beschlussfassung über die Aufstellung des Bebauungsplanes „Gewerbegebiet Knaufspescher Straße“ der Ortsgemeinde Olzheim gemäß § 3 Abs. 2 BauGB sowie § 4a Abs. 5 BauGB unberücksichtigt bleiben können, sofern die Gemeinde deren Inhalt nicht kannte und nicht hätte kennen müssen und deren Inhalt für die Rechtmäßigkeit des Bauleitplans nicht von Bedeutung ist.

**Datenschutz:**

Die Verarbeitung personenbezogener Daten erfolgt auf der Grundlage der Art. 6 Abs. 1 Buchstabe e Datenschutzgrundverordnung (DSGVO) i. V. m. § 3 BauGB und der Landesdatenschutzverordnung Rheinland-Pfalz. Sofern Sie Ihre Stellungnahme ohne Absenderangaben abgeben, erhalten Sie keine Mitteilung über das Ergebnis der Prüfung. Weitere Informationen entnehmen Sie bitte dem Formblatt „Datenschutzrechtliche Informationspflichten im Bauleitplanverfahren“ das ebenfalls öffentlich ausliegt.

	<ul style="list-style-type: none"> <li>Umweltzustandes und Auswirkungen der Planung auf Wasser und Grundwasser</li> <li>Konfliktanalyse der nachteiligen Umweltauswirkungen hinsichtlich der naturschutzfachlich relevanten Beeinträchtigungen</li> <li>Hinweise zu wasserdurchlässigen Belägen und Verringerung des Oberflächenabflusses</li> <li>Schmutz- und Oberflächenentwässerung, Starkregenvorsorge, Hochwasser</li> <li>Hinweise zu Abwasserbeseitigung (Schmutzwasser, Niederschlagswasser) und zur Löschwasserversorgung</li> </ul>	<p>Entwässerungskonzept mit Wasserhaushaltsbilanz, Stand Februar 2026, Behördliche Stellungnahmen aus der frühzeitigen Beteiligung des Landesbetriebs Mobilität Gerolstein vom 19.12.2025, der Verbandsgemeindeverwaltung Prüm vom 07.01.2026, der Kreisverwaltung Bitburg-Prüm vom 08.01.2026, des Bund für Umwelt und Naturschutz Deutschland vom 11.01.2026, der Verbandsgemeindeverwaltung Prüm vom 14.01.2026 und der SGD Nord vom 16.01.2026</p>
Klima und Luft	<ul style="list-style-type: none"> <li>Ziele des Umweltschutzes in Fachgesetzen und Fachplänen insb. BImSchG und BImSchV sowie Beschreibung und Bewertung des Umweltzustandes und Auswirkungen der Planung auf Klima und Luft</li> </ul>	Umweltbericht mit integriertem Fachbeitrag Naturschutz, Stand Mai 2026
	<ul style="list-style-type: none"> <li>Informationen zu Kleinklima, Luftaustausch, Schadstoffemissionen /-belastung</li> </ul>	Umweltbericht mit integriertem Fachbeitrag Naturschutz, Stand Mai 2026
	<ul style="list-style-type: none"> <li>Konfliktanalyse der nachteiligen Umweltauswirkungen hinsichtlich der naturschutzfachlich relevanten Beeinträchtigungen, Minderungsmaßnahmen durch Bepflanzung.</li> </ul>	Umweltbericht mit integriertem Fachbeitrag Naturschutz, Stand Mai 2026
Tiere, Pflanzen und biologische Vielfalt	<ul style="list-style-type: none"> <li>Informationen zu Zielen des Umweltschutzes in Fachgesetzen und Fachplänen insb. Bundes- u. Landesnaturschutzgesetz sowie Beschreibung und Bewertung des Umweltzustandes und Auswirkungen der Planung auf Tiere, Pflanzen und ihre biologische Vielfalt</li> </ul>	Umweltbericht mit integriertem Fachbeitrag Naturschutz, Stand Mai 2026, Behördliche Stellungnahme aus der frühzeitigen Beteiligung der Kreisverwaltung Bitburg-Prüm vom 08.01.2026 und des Bundes für Umwelt und Naturschutz Deutschland vom 11.01.2026

Schutzgut	Verfügbare umweltbezogene Stellungnahmen und Informationen	Art der Stellungnahme bzw. Information
-----------	--	--

Geologie, Boden und Fläche	<ul style="list-style-type: none"> <li>Ziele des Umweltschutzes in Fachgesetzen und Fachplänen insb. Bundesbodenschutzgesetz und Baugesetzbuch,</li> <li>UVP-Richtlinie 2014/52/EU</li> <li>Beschreibung und Bewertung des Umweltzustandes und Auswirkungen der Planung auf Geologie und Boden</li> <li>Informationen zum Geologischen Untergrund, Bodenaufbau, Bodenfunktion, Vorbelastungen (Versiegelungsgrad)</li> <li>Konfliktanalyse der nachteiligen Umweltauswirkungen hinsichtlich der naturschutzfachlich relevanten Beeinträchtigungen, Fläche und Boden:                             <ul style="list-style-type: none"> <li>Neuversiegelung/ Überbauung von Flächen (anlagebedingt)</li> </ul> </li> </ul>	Umweltbericht mit integriertem Fachbeitrag Naturschutz, Stand Mai 2026
	<ul style="list-style-type: none"> <li>Darstellung von bodenbezogenen Vermeidungs- und Minimierungsmaßnahmen</li> </ul>	Umweltbericht mit integriertem Fachbeitrag Naturschutz, Stand Mai 2026
	<ul style="list-style-type: none"> <li>Hinweise zu potenziellen archäologischen oder fossilen Funden</li> </ul>	Behördliche Stellungnahme aus der frühzeitigen Beteiligung der Generaldirektion Kulturelles Erbe vom 08.12.2025
	<ul style="list-style-type: none"> <li>Hinweise zu Bergbau / Altbergbau, Boden und Baugrund, Geologiedatengesetz</li> </ul>	Behördliche Stellungnahme aus der frühzeitigen Beteiligung des Landesamts für Geologie und Bergbau vom 11.12.2025
	<ul style="list-style-type: none"> <li>Hinweise zu Zielen der Raumordnung und Landesplanung (Landwirtschaft)</li> </ul>	Stellungnahmen aus der frühzeitigen Beteiligung der Kreisverwaltung Bitburg-Prüm vom 08.01.2026, des Bund für Umwelt und Naturschutz Deutschland vom 11.01.2026 und der Landwirtschaftskammer RLP vom 12.01.2026
	<ul style="list-style-type: none"> <li>Flächeninanspruchnahme, Flächenversiegelung, bodenbezogene Vermeidungs- und Minimierungsmaßnahmen</li> </ul>	Umweltbericht mit integriertem Fachbeitrag Naturschutz, Stand Mai 2026 Stellungnahmen aus der frühzeitigen Beteiligung der Generaldirektion Kulturelles Erbe vom 08.12.2025 und des Bund für Umwelt und Naturschutz Deutschland vom 11.01.2026
Wasser	<ul style="list-style-type: none"> <li>Ziele des Umweltschutzes in Fachgesetzen und Fachplänen insb. Europäische Wasserrahmenrichtlinie, Wasserhaushaltsgesetz und Landeswassergesetz RLP sowie Beschreibung und Bewertung des</li> </ul>	Umweltbericht mit integriertem Fachbeitrag Naturschutz, Stand Mai 2026, Behördliche Stellungnahme der SGD Nord vom 16.01.2026

	<ul style="list-style-type: none"> <li>Informationen                             <ul style="list-style-type: none"> <li>zu Biotopkomplexen in der Umgebung mit ihren Schutzzielen</li> <li>Schutzgebieten in der Umgebung mit ihren Schutzziele (Naturschutzgebiete, FFH-Gebiete, Natura 2000)</li> <li>Biototypen im Plangebiet</li> <li>Artenschutzrechtliche Aspekte</li> </ul> </li> <li>Konfliktanalyse der nachteiligen Umweltauswirkungen hinsichtlich der naturschutzfachlich relevanten Beeinträchtigungen.                             <ul style="list-style-type: none"> <li>Verlust von Vegetations- und Habitatflächen (anlagebedingt)</li> <li>Artenschutzrechtliche Beurteilung</li> </ul> </li> <li>Darstellung von Vermeidungs-, Minimierungs- und Kompensationsmaßnahmen</li> </ul>	
Orts- und Landschaftsbild/ Erholung	<ul style="list-style-type: none"> <li>Informationen zu Zielen des Umweltschutzes in Fachgesetzen und Fachplänen insb. Bundesnaturschutzgesetz und Landesnaturschutzgesetz sowie Beschreibung und Bewertung des Umweltzustandes, Vorrprägung und Auswirkungen der Planung auf das Orts- und Landschaftsbild / die Erholungsfunktion.</li> <li>Konfliktanalyse der nachteiligen Umweltauswirkungen hinsichtlich der naturschutzfachlich relevanten Beeinträchtigungen.                             <ul style="list-style-type: none"> <li>Beeinträchtigung des Orts- und Landschaftsbildes (baubedingt, anlagebedingt)</li> </ul> </li> <li>Darstellung von Vermeidungs-, Minimierungs- und Kompensationsmaßnahmen.</li> </ul>	Umweltbericht mit integriertem Fachbeitrag Naturschutz, Stand Mai 2026
	<ul style="list-style-type: none"> <li>Hinweise zu Zielen der Raumordnung und Landesplanung (Belange Freizeit, Erholung und Tourismus)</li> </ul>	Behördliche Stellungnahmen aus der frühzeitigen Beteiligung der Kreisverwaltung Bitburg-Prüm vom 08.01.2026 und des Bundes für Umwelt und Naturschutz Deutschland vom 11.01.2026
Mensch und Gesundheit	<ul style="list-style-type: none"> <li>Informationen zu Zielen des Umweltschutzes in Fachgesetzen und Fachplänen insb. Baugesetzbuch, Bundesimmissionsschutzgesetz, TA Lärm und Luft sowie Beschreibung und Bewertung des Umweltzustandes und</li> </ul>	Umweltbericht mit integriertem Fachbeitrag Naturschutz, Stand Mai 2026 Schalltechnische Untersuchung, Stand Mai 2026

	<p>Auswirkungen der Planung auf den Menschen, insbes. den Aspekt des Wohnens und des Wohnumfeldes</p> <ul style="list-style-type: none"> <li>Konfliktanalyse der nachteiligen Umweltauswirkungen hinsichtlich der naturschutzfachlich relevanten Beeinträchtigungen</li> <li>Konfliktanalyse der nachteiligen Auswirkungen der Planung bzgl. Lärm und Verkehrsaufkommen</li> </ul>	Behördliche Stellungnahmen der Kreisverwaltung Bitburg-Prüm vom 08.01.2026 und der SGD Nord vom 09.01.2026
Kultur- und Sachgüter	<ul style="list-style-type: none"> <li>Informationen zu Zielen des Umweltschutzes in Fachgesetzen und Fachplänen insb. Denkmalschutzgesetz RLP und Beschreibung und Bewertung des Umweltzustandes und Auswirkungen der Planung auf Kultur- und Sachgüter</li> <li>Hinweise zu Leitungsverläufen Mittel- und Niederspannungsnetze, Telekommunikationsanlagen</li> <li>Informationen / Hinweise zu potenziellen Bodendenkmälern, gesetzl. Anzeige-, Erhaltungs- und Ablieferungspflicht</li> </ul>	Umweltbericht mit integriertem Fachbeitrag Naturschutz, Stand Mai 2026 Behördliche Stellungnahmen aus der frühzeitigen Beteiligung der Generaldirektion Kulturelles Erbe vom 08.12.2025, der Amprion GmbH vom 09.12.2025, der Vodafone GmbH vom 30.12.2025, der Westnetz GmbH vom 05.01.2026 und der Kreisverwaltung Bitburg-Prüm vom 08.01.2026
Wirkungsgefüge und Wechselwirkungen zwischen den Umweltschutzbelangen	<ul style="list-style-type: none"> <li>Methodik</li> <li>Auswirkungsprognose</li> </ul>	Umweltbericht mit integriertem Fachbeitrag Naturschutz, Stand Mai 2026

Die folgenden wesentlichen Unterlagen mit umweltbezogenen Informationen werden mit dem Entwurf des Bebauungsplans veröffentlicht und zusätzlich ausgelegt:

- Begründung des Bebauungsplans „Gewerbegebiet Knaufspescher Straße“
- Umweltbericht mit integriertem Fachbeitrag Naturschutz und artenschutzrechtlicher Beurteilung, der Bewertung der Umweltauswirkungen der Planung sowie der Kompensations- und Ausgleichsmaßnahmen
- Schalltechnische Untersuchung mit einer Festlegung von Lärmkontingenten für einen Teil der Fläche für den Tag- und Nachtzeitraum sowie einer Ermittlung der Vorbelastung
- Entwässerungskonzept zum Umgang mit Niederschlagswasser
- Geotechnischer Bericht mit Baugrundbeschreibung und Beurteilung sowie erdbautechnischen Hinweisen

Olzheim, 22.06.2026

gez.

Oswin Hoffmann  
Ortsbürgermeister



## Bekanntmachung

### des Wahlleiters zur Eintragung der von der Meldepflicht befreiten wahlberechtigten Staatsangehörigen anderer Mitgliedstaaten der Europäischen Union in das Wählerverzeichnis

#### I.

Am Sonntag, dem 30.08.2026, von 8 bis 18 Uhr, findet die Wahl der/des Ortsbürgermeisterin/Ortsbürgermeisters der Ortsgemeinde Orlenbach und

am Sonntag, dem 20.09.2026, von 8 bis 18 Uhr, die etwaige Stichwahl der/des Ortsbürgermeisterin/Ortsbürgermeisters der Ortsgemeinde Orlenbach, statt.

#### II.

Wahlberechtigte Staatsangehörige anderer Mitgliedstaaten der Europäischen Union, die von der Meldepflicht befreit und deshalb in der Gemeinde nicht gemeldet sind und daher auch nicht von Amts wegen in das Wählerverzeichnis eingetragen werden können, werden hiermit aufgefordert, ihre Eintragung in das Wählerverzeichnis bis zum **24.07.2026, 12 Uhr**, bei der Verbandsgemeindeverwaltung Prüm zu beantragen.

Der Antrag soll nach dem Muster der Anlage 1 a der Kommunalwahlordnung gestellt werden. Antragsvordrucke können Sie bei der Verbandsgemeindeverwaltung erhalten.

Orlenbach, den 18.06.2026

Matthias Maas

Ortsbürgermeister der Ortsgemeinde Orlenbach  
als Wahlleiter



## Digitale Kümmerer in Pronsfeld

Wir sind ehrenamtliche Helfer, Ansprechpartner und Unterstützer auf dem Weg in die digitale Welt.

Unser Ziel ist es, den Menschen, die noch keine oder wenig Berührung mit den neuen Medien haben, die Angst zu nehmen und Sie an Smartphone, Tablet und Internet heranzuführen.

Dieses Angebot gibt es am **Freitag, den 03. Juli 2026, von 15.30 bis 17.00 Uhr, im Bürgerhaus Pronsfeld (Gruppenraum im UG, Seiteneingang). Danach regelmäßig am ersten Freitag des Monats.**

Voranmeldung bitte an Matthias Knauf, Pronsfeld, Tel. 0176 5505 8354.



Liebe Seniorinnen und Senioren,  
wir treffen uns regelmäßig am ersten Donnerstag im Monat im Bürgerhaus Dausfelderhöhe.

Unser nächstes Treffen ist am

**Donnerstag, den 02.07.2026  
um 14.30 Uhr im Bürgerhaus Dausfelderhöhe.**

Es wäre schön, wenn wir zum Seniorennachmittag bei Kaffee und Kuchen, netten Gesprächen und Spielen (z.B. Skat, „Kujung“ oder Canasta) wieder viele Senioren ab 60 Jahre begrüßen könnten.

Wir freuen uns über Euer Kommen.

Das Seniorenteam



**Schwirzheim**  
www.schwirzheim.de

Ortsbürgermeister  
Günter Backes  
Telefon 0156 79439993

## Ergebnisse aus der Sitzung des Ortsgemeinderates Schwirzheim vom 22.04.2026

### Öffentliche Sitzung

#### TOP 1: Genehmigung der Niederschrift zu der Sitzung vom 18.03.2026

Gegen die Niederschrift vom 18.03.2026 wurden keine Bedenken erhoben. Sie gilt somit als genehmigt.

#### TOP 2: Bauangelegenheiten

##### Erteilung des Einvernehmens gemäß § 36 BauGB

Neubau einer Doppelgarage mit Nebenraum, Gemarkung Schwirzheim, Flur 13, Flurstück 41/5

Die Ortsgemeinde erteilt gemäß § 36 Abs. 1 Baugesetzbuch das Einvernehmen.

##### TOP 3: Antrag neues Feuerwehrgerätehaus

Die vorhandene Behelfslösung „Anmietung eines Feldschuppens für das neue Mehrzweckfahrzeug“ kann nur eine kurzfristige Lösung sein.

Das derzeitige Feuerwehrgerätehaus entspricht in vielen Punkten nicht den heutigen Bestimmungen. Defizite sind vor allem:

- fehlende Sanitäranlagen
- schlechter Allgemeinzustand mit extremer Schimmelbildung
- fehlende/unzureichende Umkleidemöglichkeiten
- fehlende schwarz-weiß-Trennung
- Einhaltung der aktuellen UVV
- unzureichende Platzverhältnisse für Fahrzeuge, Anhänger und Ausrüstung

Der Antrag der Feuerwehr auf Bereitstellung eines Grundstückes sowie Beteiligung am Neubau eines Feuerwehrgerätehauses wird vom Rat befürwortet und angenommen.

Die Ortsgemeinde Schwirzheim beschloss:

- der Verbandsgemeinde Prüm einen Teil des Grundstücks Flur 14 Flurstück 48/4 für den Neubau eines Feuerwehrgerätehauses in Schwirzheim zur Verfügung zu stellen
- die zusätzlichen Kosten im Rahmen der Errichtung gemeindlicher Räumlichkeiten (Lager-/Technikraum) für die Ortsgemeinde zu übernehmen
- die Ermächtigung des Ortsbürgermeisters, alle erforderlichen Vereinbarungen mit der Verbandsgemeinde zu verhandeln und abzuschließen

#### TOP 4: Mitteilungen des Ortsbürgermeisters

- Leader-Antrag Kita: Über den Antrag wurde positiv entschieden. Die Maßnahme wird mit 7.000€ seitens des Landes gefördert.
- Friedhof: Standsicherheitsprüfung der Grabmale am 27.04.2026
- Schäden Waldwege: Mittlerweile wurde der Verursacher von der Gemeindeverwaltung angeschrieben. Eine Stellungnahme steht noch aus.
- Stand Radweg: Erster Teilabschnitt Schwirzheim - Prüm wird bis Ende des Jahres 2026 abgeschlossen.
- Info zum aktuellen Stand Brennholz
- Info zum Bilanzkreislauf Unternehmen Weinsheim am 24.04.2026, 09:00 Uhr
- Info über anstehende Jubiläen Eiserne Hochzeit und Diamantene Hochzeit

#### TOP 5: Kurz- und mittelfristige Projektplanung

Verschiedene Projekte wurden besprochen und zeitlich terminiert.

#### TOP 6: Anfragen von Ratsmitgliedern

- / -

#### TOP 7: Einwohnerfragestunde

- / -

### Nichtöffentliche Sitzung

Beraten wurde unter anderem über Finanzangelegenheiten.



**Roth**

Ortsbürgermeister  
Michael Brodel  
Telefon 0170-8906595

## Sitzung des Ortsgemeinderates Roth bei Prüm

### Bekanntmachung

Am Mittwoch, 1. Juli 2026 findet um 19:30 Uhr eine Sitzung des Ortsgemeinderates Roth bei Prüm im Gemeindehaus in Roth bei Prüm statt.

#### Tagesordnung

##### Öffentliche Sitzung

1. Genehmigung Niederschrift
2. Bebauungsplan Gewerbegebiet Roth „Beim Heidenkreuz“  
Abwägung und förmliche Beteiligung
3. Bauangelegenheiten
4. Mitteilungen des Ortsbürgermeisters
5. Anfragen von Ratsmitgliedern
6. Einwohnerfragestunde

##### Nichtöffentliche Sitzung

1. Genehmigung Niederschrift
2. Bauangelegenheiten
3. Finanzangelegenheiten
4. Grundstücksangelegenheiten
5. Mitteilungen des Ortsbürgermeisters
6. Anfragen von Ratsmitgliedern

Roth bei Prüm, 18.06.2026  
Ortsgemeinde Roth b.Prüm  
Michael Brodel, Ortsbürgermeister



**Schönecken**  
www.schoenecken.de

Ortsbürgermeister  
Johannes Arenth  
Telefon 0178-5544751

## Sprechzeiten des Ortsbürgermeisters Johannes Arenth

Nach Vereinbarung unter:

Telefon: 0178 5544751 oder 06553 960904

E-mail: info@schoenecken.de

**Seiwerath**Ortsbürgermeister  
Herbert Alff  
Telefon 06553-2790**Widdersheim**  
www.widdersheimeifel.deOrtsbürgermeister Bruno Büsch  
Telefon 06558-9004640  
oder 0151-12759802

## Ergebnisse aus der Sitzung des Ortsgemeinderates Seiwerath vom 29.04.2026

### Öffentliche Sitzung

#### TOP 1: Niederschrift der Sitzung vom 03.02.2026

Gegen die Niederschrift vom 03.02.2026 wurden keine Einwände erhoben. Sie gilt somit als genehmigt.

#### TOP 2: Flächennutzungsplan Teilbereich Vorranggebiet Windkraft

Auf Flur 60, Flurstück Nr. 1 (Eigentümer Ortsgemeinde Schönecken) sind drei Windkraftanlagen geplant.

Im Rahmen der Beratung wurde die Frage nach der zukünftigen Zufahrt zu den Anlagen gestellt. Der Ortsbürgermeister teilte hierzu mit, dass derzeit noch keine konkrete Planung vorliegt.

Zur Anfrage der Ortsgemeinde Schönecken hinsichtlich des Flächennutzungsplans „Teilbereich Vorranggebiet Windkraft“ fasste der Ortsgemeinderat folgenden Beschluss:

Die Verwaltung wird beauftragt, entsprechend den vorgelegten Plänen die Ausweisung des Vorranggebietes zu beantragen und der Ortsgemeinde Schönecken die Zustimmung mitzuteilen. Die entstehenden Kosten sind für die Ortsgemeinde Seiwerath kostenneutral.

#### TOP 3: Vergabe Buswarte Halle Hauptstraße

Dem Ortsgemeinderat wurde das Angebot der Firma Juli, Prüm, für die Lieferung und Aufstellung einer neuen Buswarte Halle in der Hauptstraße vorgelegt. Der Ortsgemeinderat beschloss, den Auftrag an die Firma Juli zu vergeben.

Die Fundamentarbeiten werden in Eigenleistung durchgeführt. Die Pflasterarbeiten im Bereich der Buswarte Halle sollen im Rahmen des Aktionstages 2026 erfolgen.

#### TOP 4: Wegereparaturen

Die Firma Forck hat die Gesamtstrecke vom „Hohlen Weg“ über „Jangelbach“ bis „Dürrbach“ auf einer Länge von insgesamt ca. 3 km instandgesetzt. Zudem wurden sämtliche Durchlässe geöffnet.

#### TOP 5: Aktionstag 2026

Geplante Maßnahme:

- Verlegung von neuem Pflaster im Bereich der Buswarte Halle
- Weitere mögliche Maßnahmen - abhängig von der Teilnehmerzahl am Dorfaktionstag:
- Schutzwald:  
Vorarbeiten für die Anpflanzung auf der östlichen Seite  
Räumung von Geäst und Gehölz „Am Kemel“
  - Reparatur des Zauns an der Dürrbachkapelle
  - Kapelle Seiwerath:  
Reinigung der Fassade

Für einen Neuanstrich der Kapelle ist vorab ein Antrag bei der Kirchengemeinde einzureichen.

#### TOP 6: Bauschäden Toilette

Die Kostenschätzung seitens der Verbandsgemeindeverwaltung Prüm für die Erneuerung der Damen- und Herrentoiletten beläuft sich auf ca. 23.000 €. Die Erneuerung der Armaturen und Sanitäröbekte ist hierbei nicht enthalten. Aufgrund der hohen Kosten soll zunächst lediglich die beschädigte Fliesenfläche in Eigenleistung instandgesetzt werden.

#### TOP 7: Anfragen von Ratsmitgliedern

Es wurden keine Anfragen gestellt.

#### TOP 8: Einwohnerfragestunde

Es wurden keine Fragen gestellt.

### Nichtöffentliche Sitzung

Beraten wurde über Grundstücks- und Personalangelegenheiten.

Wir sind zu erreichen unter der Telefonnummer

**06551 943-0**

## Ergebnisse aus der Sitzung des Ortsgemeinderates Widdersheim vom 04.03.2026

### Öffentliche Sitzung

#### TOP 1: Genehmigung der Niederschrift der Sitzung vom 14.01.2026

Die Niederschrift wurde beschlossen.

#### TOP 2: Einwohnerfragestunde

Die „Fitness-Mädels“ möchten aus den Spendeneinnahmen der Aktion „Adventsfenster 2025“ zwei Infotafeln zum Thema Natur kaufen und innerhalb der Ortsgemeinde aufstellen. Die Ortsgemeinde unterstützt dieses Projekt und übernimmt die Kosten für das Aufstellen und erwirbt zudem noch zwei weitere Infotafeln (Schild zzgl. Ständer 602 €). Die Standorte werden gemeinsam ausgewählt.

#### TOP 3: Ausschuss Jagd und Wald

- Die Brennholzzettel sollen zukünftig dahingehend angepasst werden, dass die Erwerber/Innen zwischen Stammholz gerückt an den Weg oder Lose „Holz in Selbstwerbung“ auswählen müssen, sofern dies von der Gemeinde angeboten wird.
- Vorstellung des neuen Jagdaufsehers Herr Volker Schmillen, Revier Widdersheim II
- Mitteilung der Abschusszahlen

#### TOP 4: Nachbesetzung Revierleitung im Kommunalwald-Revier Weinsheim

Der aktuelle staatliche Revierleiter im Forstrevier Weinsheim, Herr FAR Wolfram Dries, tritt zum 01.08.2026 in den Ruhestand. Daher ist eine Nachbesetzung der Revierleitung notwendig.

Da das Forstrevier Weinsheim zu 100 Prozent aus Kommunalwald besteht, haben die waldbesitzenden Gemeinden gemäß LWaldG das alleinige Auswahlrecht bei einer staatlichen Neubesetzung. Dies sind die Ortsgemeinden Hersdorf, Kleinlangenfeld, Schönecken, Schwirzheim, Widdersheim und Weinsheim.

Für die Neubesetzung haben sich alle Ortsgemeinden bereits 2025 entschieden. Landesforsten Rheinland-Pfalz hat nach dieser Entscheidung Ende 2025 eine interne Stellenausschreibung durchgeführt. Daraufhin haben sich drei Kandidaten beworben.

Ein durch die Ortsgemeinden gebildetes Auswahlgremium entschied sich in einer separaten Sitzung einvernehmlich für Frau Cathrin Cajé.

Der Ortsgemeinderat beschloss, Frau Cathrin Cajé als Nachfolgerin von Herrn Wolfram Dries in der Revierleitung des Forstreviers Weinsheim vorzusehen.

#### TOP 5: Mitteilungen des Ortsbürgermeisters

- **Schreiben des Funkmastbetreibers**  
Zwischenzeitlich wurde das Fundament betoniert. Mitte / Ende April soll der Funkmast aufgestellt werden.
  - **Gemeindehaus**  
Die Treppe auf dem Speicher wurde repariert.  
Des Weiteren soll eine neue Trittleiter für den Reinigungsraum angeschafft werden.
  - **Sachstand Schutzwasserkonzept**  
Die Ortsgemeinde hat sich als eine der letzten Gemeinden für die Beteiligung am o. g. Konzept ausgesprochen. Bei Starkregenereignissen kann das Oberflächenwasser, welches von oberhalb des Palettenwerks kommt, gemäß Rücksprache mit dem VG-Werk nicht in den Kanal „Auf der Schüpp“ geleitet werden.  
  
Ortsbürgermeister Bruno Büsch wird in dieser Angelegenheit mit dem für das Schutzwasserkonzept verantwortlichen Mitarbeiter der Verwaltung sprechen.
  - Das Schreiben der Verwaltung an den Sandgrubenbetreiber ist mit dem beschlossenen Inhalt erfolgt.
  - **Beschilderung Kreuzweg**  
Die Hinweisschilder wurden an fünf verschiedenen Stellen im Ort angebracht (u. a. am Kreuzungsbereich Hauptstraße-Im Brühl; Budesheimer Straße-Meselter Straße).
  - Anschaffung von vier neuen Reifen für den gemeindeeigenen Tandemanhänger
  - Die Bestandsaufnahme der Schlaglöcher der Gemeindestraßen und Wirtschaftswege erfolgt durch die Gemeindearbeiter.
- Die Ortsgemeinde wird für das Ausbessern der Schlaglöcher ein sog. Kaltmischgut preislich anfragen.

**Waldwegereparatur**

Die finale Preismittelung und Vergabe von Wegereparaturarbeiten an Wald- und Wirtschaftswegen erfolgt in der nächsten Sitzung.

**Bauhof**

Abstellfläche Traktor: Austausch Holz durch Betonpflaster durch die Gemeindearbeiter

**TOP 6: Anfragen von Ratsmitgliedern**

- Deutsche Post - Aufstellen einer Packstation  
Die Ortsgemeinde fragt bei der Deutschen Post an, ob diese evtl. beabsichtigt, eine Station auf dem Dorfplatz aufzustellen.
- Das Wasserspielzeug auf dem Spielplatz ist morsch. Die Ortsgemeinde wird sich zeitnah um einen -wenn möglich- vergleichbaren Ersatz kümmern.
- Der Brunnen auf dem Dorfplatz hat einen sehr hohen Wasserverbrauch. Daher wird eine Firma zur Leckortung beauftragt.
- Restarbeiten der Fa. Kohl
- Starkregenereignisse - Ableitung Oberflächenwasser „Am Klingelborn“ (oberhalb der Büdesheimer Straße Richtung Meselster Straße):  
Es wurden verschiedene Ansätze besprochen.

**TOP 7: Zurverfügungstellung des gemeindeeigenen Grundstücks Gemarkung Wallersheim, Flur 11 Flurstück 4/6, einschließlich der erforderlichen Verkehrsflächen gegenüber der Verbandsgemeinde Prüm zum Bau der neuen Feuerwehrraueuhalle mit zwei Stellplätzen**

Die Verbandsgemeinde Prüm als Aufgabenträger für den Brandschutz beabsichtigt, eine Feuerwehrraueuhalle mit 2 Stellplätzen in Wallersheim zu errichten (siehe Sitzungsprotokoll Haupt- und Finanzausschuss vom 03.02.2026, TOP 5).

Der Ortsgemeinderat beschloss, der Verbandsgemeinde Prüm das Grundstück Gemarkung Wallersheim Flur 11 Flurstück 4/6 zum Abriss des alten Bauhofs und Errichtung einer Raueuhalle einschließlich der erforderlichen Verkehrsflächen zur Verfügung zu stellen und bevollmächtigt Ortsbürgermeister Bruno Büsch, die entsprechenden Verträge zu unterzeichnen.

**Nichtöffentliche Sitzung**

Beraten wurde über Personal-, Grundstücks- und Bauangelegenheiten.

**TOP 6.2: Sitzbänke**

Der Ortsgemeinderat beschloss den Ankauf von 3 Sitzbänken der Westeifel Werkstätten.

**TOP 7: Mitteilungen des Ortsbürgermeisters**

- Friedhof: Mit dem geänderten Landeswassergesetz ist es nun möglich, Regenwasser vor Ort ohne Genehmigung zur Versickerung zu bringen.
- Ausgleichsfläche Burggelände: Das Projekt liegt im Zeitplan, die Benjes-Hecke wurde gebaut.
- Kanäle und Hochwasserschutz: Das Urteil des Verwaltungsgerichtes Trier ist nun rechtskräftig. Die Klage wurde abgewiesen.
- Termine: Am 27.09.2026 findet die Feier zum 50jährigen Bestehen der Kita Lasel statt. Am 18.10.2026 wird der Seniorennachmittag in Wawern durchgeführt.
- Bauturbo: Im Rahmen des Bauturbos sind zusätzliche Parzellen in der Ortslage Wawern bebaubar.
- Dorfgemeinschaftshaus: Es werden Deckenlampen auf LED-Beleuchtung umgestellt und Starkstromanschlüsse für den Außenbereich installiert.

**TOP 8: Anfragen von Ratsmitgliedern**

Die Fragen wurden vom Vorsitzenden beantwortet.

**TOP 9: Einwohnerfragestunde**

Die Fragen wurden vom Vorsitzenden beantwortet.

**Nichtöffentliche Sitzung**

Beraten wurde über Grundstücksangelegenheiten.

**Weinsheim**  
www.weinsheim-eifel.de

Ortsbürgermeister  
Klaus Keil  
Tel. 0152 22666665

## Ergebnisse aus der Sitzung des Ortsgemeinderates Weinsheim vom 29.04.2026

**Öffentliche Sitzung****TOP 1: Niederschrift der Sitzung vom 18.03.2026**

Es wurden keine Einwände gegen die Niederschrift vom 18.03.2026 erhoben. Sie gilt somit als genehmigt.

**TOP 2: Einwohnerfragestunde**

Es wurden keine Fragen gestellt.

**TOP 3: Festsetzung der Forsteinrichtung**

Die Forsteinrichtung wurde beschlossen.

**TOP 4: Vergabe der Straßenbau-Maßnahmen in Weinsheim und Willwerath**

Eine Beschlussfassung wurde wegen der aktuellen Situation (geplanter Wegfall der WKB) auf den 12.05.2026 verschoben.

**TOP 5: Vergabe der Bauarbeiten für den Neubau des Feuerwehrraueuhauses Hermespannd**

Die Bauarbeiten für den Neubau des Feuerwehrraueuhauses in Hermespannd wurden zwischenzeitlich ausgeschrieben.

Die Angebotseröffnung fand am 21.04.2026 statt.

Die Prüfung und Wertung der Angebotsunterlagen erfolgte durch die zentrale Vergabestelle der Verbandsgemeindeverwaltung Prüm.

Es wurden 3 gültige Angebote durch Bieter eingereicht.

Mindestfordernder Bieter ist die Firma Morgens & Schmitz GmbH, 54959 Weinsheim.

Der Ortsgemeinderat beschließt, die Bauarbeiten für den Neubau des Feuerwehrraueuhauses in Hermespannd an die mindestfordernde Firma Morgens & Schmitz GmbH, 54959 Weinsheim zu vergeben.

**TOP 6: Bauangelegenheiten**

- / -

**TOP 7: Finanzangelegenheiten**

- / -

**TOP 8: Mitteilungen des Ortsbürgermeisters**

- / -

**TOP 9: Anfragen von Ratsmitgliedern**

Die Fragen wurden beantwortet.

**Nichtöffentliche Sitzung**

Beraten wurde unter anderem über Bau- und Grundstücksangelegenheiten.



**Wawern**  
www.wawern-eifel.de  
Ortsbürgermeister Michael Görres  
Tel. 06553 900418  
oder 0157 39592340  
ortsbuergemeister-wawern@t-online.de

## Ergebnisse aus der Sitzung des Ortsgemeinderates Wawern vom 27.04.2026

**Öffentliche Sitzung****TOP 1: Genehmigung der Niederschrift der Sitzung vom 18.03.2026**

Die Niederschrift wurde genehmigt.

**TOP 2: Kinderspielplatz**

Der Ortsgemeinderat hat die vorliegenden Angebote intensiv geprüft und den Kauf der Spielgeräte auf Basis des wirtschaftlichsten Angebotes beschlossen.

Der Ortsgemeinderat beschloss ferner, die ursprünglich für den Gemeindehausplatz gedachte Vogelneuschaukel für den Spielplatz im Ortsteil Hof zu spenden und am Gemeindehaus eine neue Vogelneuschaukel zu installieren.

**TOP 3: Wirtschaftswege**

Der Tagesordnungspunkt wird auf die nächste Sitzung vertagt. Es werden noch weitere Angebote eingeholt.

**TOP 4: Wegekreuze**

Der Ortsgemeinderat hat das Angebot zur Reparatur von zwei Wegekreuzen geprüft und angenommen.

**TOP 5: „Härtefallhilfe bei minderjährigen Halb- bzw. Vollwaisen“**

Vor dem Hintergrund des plötzlichen Todes einer 39-jährigen Mutter aus Wawern, die zwei minderjährige Kinder und eine erwachsene Tochter hinterlässt, hatte der 3. Beigeordnete einen Antrag auf Härtefallregelung gestellt. Der Vorsitzende informierte, dass laut Angaben des Jugendamtes diese Regelung im vorliegenden Fall nicht greift, da der leibliche Vater der minderjährigen Kinder als Erziehungsberechtigter eintritt. Der Antrag wurde daher zurückgezogen.

**TOP 6: Vergaben****TOP 6.1: Ankauf eines neuen Kühlschranks für die DGH-Küche**

Der Ortsgemeinderat beschloss den Ankauf eines Kühlschranks inkl. Einbau laut Angebot.

## Ergebnisse aus der Sitzung des Ortsgemeinderates Weinsheim vom 12.05.2026

### Öffentliche Sitzung

#### TOP 1: Vergabe der Straßenbauarbeiten (Ausbau) für die Ortsstraße „Auf der Schlund“ im Ortsteil Willwerath

Die Bauarbeiten zum Ausbau der Straße „Auf der Schlund“ wurden zwischenzeitlich ausgeschrieben. Die Bauarbeiten wurden als Gemeinschaftsmaßnahme der Ortsgemeinde Weinsheim, dem Verbandsgemeindewerk sowie der Kommunalen Netze Eifel AöR (KNE) ausgeschrieben.

Die Angebotseröffnung fand am 26.03.2026 statt.

Die Prüfung und Wertung der Angebotsunterlagen erfolgte durch die zentrale Vergabestelle der Verbandsgemeindeverwaltung Prüm.

Es wurden 5 gültige Angebote durch Bieter eingereicht. Mindestfordernder Bieter ist die Firma Kohl Bau GmbH & Co. KG, 54666 Irrel.

Der Ortsgemeinderat beschließt, die Bauarbeiten für den Ausbau der Gemeindestraße „Auf der Schlund“ in Willwerath an die mindestfordernde Firma Kohl Bau GmbH & Co. KG, 54666 Irrel, zu vergeben.

#### TOP 2: Vergabe der Straßenbauarbeiten (Ausbau) für die Ortsstraßen „Hennikerweg“ und „Auf der Subach“ im Ortsteil Weinsheim

Die Bauarbeiten zum Ausbau der Straßen „Hennikerweg“ und „Auf der Subach“ wurden zwischenzeitlich ausgeschrieben. Die Bauarbeiten wurden als Gemeinschaftsmaßnahmen der Ortsgemeinde Weinsheim und dem Verbandsgemeindewerk ausgeschrieben.

Die Angebotseröffnung fand am 26.03.2026 statt.

Die Prüfung und Wertung der Angebotsunterlagen erfolgte durch die zentrale Vergabestelle der Verbandsgemeindeverwaltung Prüm.

Es wurden 6 gültige Angebote durch Bieter eingereicht. Mindestfordernder Bieter ist die Firma Kohl Bau GmbH & Co. KG, 54666 Irrel.

Der Ortsgemeinderat beschließt, die Bauarbeiten für den Ausbau der Gemeindestraßen „Hennikerweg“ und „Auf der Subach“ in Weinsheim an die mindestfordernde Firma Kohl Bau GmbH & Co. KG, 54666 Irrel, zu vergeben.

#### TOP 3: Mitteilungen des Ortsbürgermeisters

- / -

#### TOP 4: Anfragen von Ratsmitgliedern

- / -

#### TOP 5: Einwohnerfragestunde

- / -

### Nichtöffentliche Sitzung

Es erfolgten weitere Informationen zu den Vergaben aus dem öffentlichen Teil der Sitzung.

## Winringen

Ortsbürgermeister  
Thomas Backes  
Telefon 0173-9585485

### Hinweis

Es wird hingewiesen auf die Einladung zur „Summer Party“ unter „Ortsgemeinde Dingdorf“.

## Winterscheid

Ortsbürgermeister  
Leo Knauf  
Telefon 06555-1322

## Ergebnisse aus der Sitzung des Ortsgemeinderates Winterscheid vom 12.05.2026

### Öffentliche Sitzung

#### TOP 1: 22. Fortschreibung des Flächennutzungsplanes der Verbandsgemeinde Prüm für einen Teilbereich der Ortsgemeinde Mützenich - Zustimmung Nachbargemeinden

Die Solargrün GmbH beabsichtigt die Errichtung einer Fotovoltaik-Freiflächenanlage in der Ortsgemeinde Mützenich.

Im wirksamen Flächennutzungsplan für die Ortsgemeinde Mützenich ist die Fläche derzeit als landwirtschaftliche Fläche ausgewiesen. Die Darstellung in der 22. Fortschreibung des Flächennutzungsplanes erfolgt als Sonderbaufläche.

Der Verbandsgemeinderat Prüm hat in seiner Sitzung am 10.03.2026 die 22. Fortschreibung des Flächennutzungsplanes der Verbandsgemeinde Prüm für einen Teilbereich der Ortsgemeinde Mützenich beschlossen (Feststellungsbeschluss).

Gem. § 67 Abs. 2 Gemeindeordnung RLP bedarf die endgültige Entscheidung des Verbandsgemeinderates über die Aufstellung, Änderung, Ergänzung oder Aufhebung des Flächennutzungsplanes der Zustimmung der Ortsgemeinden. Sofern Änderungen und Ergänzungen des Flächennutzungsplanes die Grundzüge der Gesamtplanung nicht betreffen, bedürfen sie nur der Zustimmung derjenigen Ortsgemeinden, die selbst oder als Nachbargemeinden von den Änderungen oder Ergänzungen berührt werden (hier: Bleialf und Winterscheid). Kommt eine Zustimmung nicht zustande, so entscheidet der Verbandsgemeinderat mit einer Mehrheit von zwei Dritteln der gesetzlichen Zahl seiner Mitglieder.

Der Ortsgemeinderat Winterscheid stimmt dem Beschluss des Verbandsgemeinderates vom 10.03.2026 zur 22. Fortschreibung des Flächennutzungsplanes der Verbandsgemeinde Prüm für einen Teilbereich der Ortsgemeinde Mützenich zu.

#### TOP 2: Bauangelegenheiten

##### Erteilung des Einvernehmens gemäß § 36 BauGB

Nachträglich: Nutzungsänderung einer landwirtschaftlichen Maschinen- und Bergehalle zu einem Stallgebäude (Strohhaltung), Erweiterung Boxenlaufstallungen mit Güllekanälen, Anbau landwirtschaftliches Gebäude mit 2 x AMS, Hobby- und Technikraum und Büro, Errichtung von zwei Futtersilos; neu: Anbau Kälberstallung; Gemarkung Winterscheid, Flur 7, Flurstück 18. Das Einvernehmen wurde erteilt.

#### TOP 3: Finanz- und Personalangelegenheiten

- Es wurde beschlossen, dass auf die neu aufgestellten Ruhebänke Metallschildchen angeschafft werden, auf denen die jeweiligen Flurnamen angebracht werden.  
Die Beschlussfassung erfolgte einstimmig.  
Zwei Bänke werden nachträglich gesponsort und erhalten persönliche gravierte Widmungen.
- Der Ortsbürgermeister wurde beauftragt, die freierwerbende Stelle des Gemeindearbeiters in der „Prümer Rundschau“ ausschreiben zu lassen.

#### TOP 4: Mitteilungen des Ortsbürgermeisters

Der Ortsbürgermeister informierte über den neuen „Bauturbo“ (im Kernstück § 246e BauGB).

#### TOP 5: Anfragen von Ratsmitgliedern

Die Anfragen der Ratsmitglieder wurden beantwortet.

#### TOP 6: Einwohnerfragestunde

Die Anfragen der anwesenden Bürger wurden beantwortet.

## Nachrichten anderer Behörden und Stellen

### Öffentliche Bekanntmachung

#### Dienstleistungszentrum Ländlicher Raum, DLR Eifel

Westpark 11, 54634 Bitburg, Telefon: 06561/9480 0, Telefax: 06561/9480 299, Internet: www.dlr.rlp.de

Abteilung Landentwicklung und Ländliche Bodenordnung, Verfahren Euscheid / Strickscheid, 51137 MGdF

#### Information

##### Nachaktion „Mehr Grün durch Flurbereinigung“

Im Flurbereinigungsverfahren **Euscheid / Strickscheid** findet in diesem Jahr eine Nachaktion „Mehr Grün durch Flurbereinigung“ statt, bei der zwischenzeitlich ausgefallene Gehölze nachbestellt werden können.

Im Rahmen dieser Aktion besteht für die Beteiligten des Flurbereinigungsverfahrens die Möglichkeit hochstämmige Obstgehölze, heimische Bäume, Sträucher und Kletterpflanzen sowie Nistkästen zu bestellen. Weiterhin zur Verfügung gestellt werden die erforderlichen Pflanzmaterialien wie Baumpfähle, Wildschutzspiralen und Bindematerial.

Sofern die Gehölze auf einer Biobetriebsfläche gepflanzt werden, geben Sie bitte den Hinweis hierzu mit im Antrag an.

Die Gehölze und Materialien werden von der Teilnehmergeinschaft unentgeltlich auf Antrag zur Verfügung gestellt. Die Pflanzung der bestellten Gehölze darf nur auf Grundstücken innerhalb des Verfahrensgebiets erfolgen.

Alle Informationen und die Antragsformulare stehen Ihnen im Internet unter: [www.landentwicklung.rlp.de](http://www.landentwicklung.rlp.de) (Bodenordnungsverfahren / DLR Eifel / Euscheid / Strickscheid / Bekanntmachungen) zur Verfügung.

Weiterhin sind Antragsvordrucke zur Bestellung von Gehölzen und Materialien beim DLR Eifel, Westpark 11 in 54634 Bitburg erhältlich.

Bei Interesse bzw. Fragen zur Aktion „Mehr Grün durch Flurbereinigung“ können sie sich an Anne-Ruth Windscheif (E-Mail: anne-ruth.windscheif@dlr.rlp.de oder 06561 / 9480-359) wenden.

Die ausgefüllten Anträge müssen bis zum **14. August 2026** beim DLR Eifel, Westpark 11, 54634 Bitburg eingegangen sein.

## Landesbetrieb Mobilität (LBM) Gerolstein

### B 51 / B 410 - Straßensanierungsarbeiten im Bereich der AS Dausfeld

**Ab dem 01.07.2026 kommt es zu Beeinträchtigungen im Bereich der Auf- und Abfahrten im Zuge der AS Dausfeld.**

Der Landesbetrieb Mobilität Gerolstein saniert aktuell die B 51 zwischen den Anschlussstellen Dausfeld und Prüm/Rommersheim. Hierzu muss die Abfahrt Dausfeld in Fahrtrichtung Autobahn A 60 sowie die Auffahrt Dausfeld in Richtung Autobahn A 60 gesperrt werden. Die Auf- und Abfahrten in Fahrtrichtung Gerolstein/Köln sind weiterhin frei, der Verkehr wird im Bereich Dausfeld mittels Ampelregelung am Baufeld vorbeigeführt. Der Mitfahrerparkplatz muss in diesem Abschnitt voll gesperrt werden.

Im Anschluss an diese Arbeiten folgt der letzte Bauabschnitt im Zuge der B 51 zwischen der AS Dausfeld und Brühlborn, wozu die Abfahrt Rtg. Köln/Olzheim gesperrt werden muss. Diesbezüglich werden wir nochmals rechtzeitig informieren.

Die Fertigstellung der gesamten Baumaßnahme ist für Ende August 2026 vorgesehen.

Alle Informationen zur Vollsperrung erhalten Sie auf dem Mobilitätsportal unter [www.verkehr.rlp.de](http://www.verkehr.rlp.de).

Der Landesbetrieb Mobilität Gerolstein bittet alle Verkehrsteilnehmer um Verständnis für die auftretenden Verkehrsbeeinträchtigungen.

## Deutsche Rentenversicherung Rheinland-Pfalz

### Neue Möglichkeiten für Minijobber

**Minijobber, die sich von der Rentenversicherungspflicht befreien ließen, können das zum 1. Juli erstmals ändern.**

Zum 1. Juli 2026 können Minijobber ihre Entscheidung, keine Beiträge zur Rentenversicherung zu zahlen, erstmals ändern. Sie können die Aufhebung der Befreiung von der Rentenversicherungspflicht beantragen. Zusätzlich zu den Rentenversicherungsbeiträgen ihres Arbeitgebers zahlen sie dann eigene Beiträge in geringer Höhe. Bisher galt: Wer sich einmal von der Versicherungspflicht hat befreien lassen, konnte in diesem Minijob nicht wieder versicherungspflichtig werden.

#### Versicherungspflicht hat Vorteile

Wer sich für die Rentenversicherungspflicht entscheidet, kann viele Vorteile nutzen: Die Beschäftigungszeiten im Minijob zählen für die verschiedenen Wartezeiten, zum Beispiel von Alters- oder Erwerbsminderungsrenten. Es kann Anspruch auf Prävention, Reha-Leistungen und Erwerbsminderungsrente entstehen. Das Arbeitsentgelt wird in voller Höhe bei der Berechnung der späteren Rente berücksichtigt. Die Entgeltumwandlung für eine betriebliche Altersvorsorge ist möglich. Die Voraussetzungen für eine private Altersvorsorge mit staatlicher Förderung, wie die „Riester-Rente“, werden erfüllt. Die Beitragszeiten zählen für einen möglichen Anspruch auf einen Grundrentenzuschlag.

#### Das ist zu beachten

Die Aufhebung der Befreiung von der Versicherungspflicht muss beim Arbeitgeber beantragt werden. Sie wirkt ab dem Monat nach der Antragstellung, also für die Zukunft. Werden mehrere Minijobs ausgeübt, gilt sie für alle Minijobs. Jeder Arbeitgeber muss die neue Versicherungspflicht melden. Eine erneute Befreiung von der Versicherungspflicht ist in diesem Minijob nicht mehr möglich.

#### Antrag beim Arbeitgeber stellen

**Gewerbliche Minijobber** können über die Website der Minijob-Zentrale den Antrag auf Aufhebung der Versicherungsfreiheit herunterladen, ausfüllen und beim Arbeitgeber abgeben, der das meldet.

**Minijobber im Privathaushalt** sollten sich direkt an ihren Arbeitgeber wenden, der die Aufhebung online über den „Änderungscheck“ bei der Minijob-Zentrale veranlassen kann.

Die Website der Minijob-Zentrale ist über [www.minijob-zentrale.de](http://www.minijob-zentrale.de) zu erreichen.

#### Gut zu wissen

603 Euro können Minijobber zurzeit maximal verdienen. Davon müssen sie selbst kaum Abgaben zahlen, denn die Beiträge zur Kranken-, Renten- und Unfallversicherung zahlt größtenteils der Arbeitgeber. Versicherungspflicht besteht nur zur Rentenversicherung. Davon kann man sich befreien lassen.

Wer versicherungspflichtig in der Rentenversicherung ist, zahlt als Minijobber im gewerblichen Bereich Rentenbeiträge in Höhe von 3,6 Prozent des Verdienstes (zurzeit also monatlich maximal 21,71 Euro), als Minijobber im Privathaushalt Rentenbeiträge von 13,6 Prozent (zurzeit monatlich maximal 82,01 Euro).

Weitere Auskünfte gibt es bei der Deutschen Rentenversicherung Rheinland-Pfalz, über das Servicetelefon unter 0800 1000 480 16 und im Internet unter [www.driv-rlp.de](http://www.driv-rlp.de).

## Verbandsgemeindeverwaltung Gerolstein

**Wir suchen Sie!**

**Sachbearbeitung (m/w/d)**  
für die grenzüberschreitende Zusammenarbeit in der Trinationalen Region Eifel-Ostbelgien-Éislek  
• in Teilzeit 20,00 Wochenstunden

Ihre Bewerbung senden Sie bitte online über unser Karriereportal.  
Bewerbungsschluss: 06.07.2026

Die ausführliche Stellenausschreibung finden Sie auf [www.gerolstein.de/karriere/](http://www.gerolstein.de/karriere/)

**interreg**   
Grande Région | Großregion  
Kyllweg 1 | 54568 Gerolstein | Felicitas Sieweck | Tel. 06591 13-3501

**Verbandsgemeinde GEROLSTEIN**

## Kirchen und Religionsgemeinschaften

### Pfarrei Arzfeld-Neuerburg

#### Samstag, 27. Juni

17:30	Olmscheid	Vorabendmesse
17:30	Körperich	Vorabendmesse zum Fest der Pfarrei

#### Sonntag, 28. Juni

9:30	Neuerburg	Hochamt
9:30	Weidingen	Hochamt
11:00	Arzfeld	Hochamt
11:00	Karlshausen	Hochamt
18:00	Preischeid	Vorabendmesse zum Patrozinium

#### Mittwoch, 01. Juli

15:00	Großkampfenberg	Rosenkranz
-------	-----------------	------------

#### Donnerstag, 02. Juli

18:30	Körperich	„Glaubenszeugen - Du und ich, wir alle?“ Austausch mit Impulsen zu Petrus u. Paulus
-------	-----------	--

#### Freitag, 03. Juli

19:00	Großkampfenberg	Hl. Messe
-------	-----------------	-----------

### Pfarrei St. Marien Bleialf

#### Samstag, 27.06.

19:00	Lünebach	Vorabendmesse
19:00	Sellerich	Vorabendmesse

#### Sonntag, 28.06.

08:30	Roth	Rosenkranz
09:00	Roth	Hl. Messe
09:00	Winterspelt	Hl. Messe mit Kinderchor und Vorstellung und Verabschiedung der Messdiener
10:30	Bleialf	Hl. Messe
10:30	Auw	Hl. Messe zur Kirmes und zum 100-jährigen Bestehen der Freiwilligen Feuerwehr
10:45	Pronsfeld	Wortgottesdienst als Familiengottesdienst mitgestaltet vom Kinderchor
14:30	Pronsfeld	Taufe

**Montag, 29.06., Hl. Petrus und Hl. Paulus, Apostel**

19:00 Auw Hl. Messe

**Dienstag, 30.06., Dienstag der 13. Woche im Jahreskreis**

15:00 Habscheid Rosenkranz für den Frieden

19:00 Kobscheid Hl. Messe

**Mittwoch, 01.07., Mittwoch der 13. Woche im Jahreskreis**

19:00 Elcherath Hl. Messe

19:00 Habscheid Hl. Messe

**Donnerstag, 02.07., Mariä Heimsuchung**

19:00 Orlenbach Hl. Messe mit Gebet um geistliche Berufungen und sakramentalem Segen

19:00 Roth Rosenkranz für Priester, Ordensleute und Kranke

**Freitag, 03.07., Hl. Thomas, Apostel**

15:00 Roth Hl. Stunde

18:00 Brandscheid Gebetszeit in der Kirche

19:00 Buchet Hl. Messe

19:00 Lünebach Hl. Messe mit sakramentalem Segen

**Wichtige Informationen:**

- Treffpunkt: 8:30 Uhr an der Kirche in Heckhalenfeld
- Ende der Veranstaltung: ca. 14:00 Uhr am Dorfgemeinschaftshaus Heckhalenfeld
- Bitte nehmen Sie einen kleinen Rucksack mit einem Getränk für unterwegs mit.
- Ein Mittagessen sowie weitere Getränke werden für alle Menschen bereitgestellt.
- Es ist keine zusätzliche Verpflegung erforderlich.
- Bitte achten Sie auf wettergerechte Kleidung, Sonnenschutz und festes Schuhwerk.
- Die Teilnehmer sollten körperlich in der Lage sein, die Wegstrecke von ca. 3,5 Kilometern gut zu bewältigen.

Für die Durchführung der Veranstaltung und die Versorgung bitten wir um einen Unkostenbeitrag von 5,00 € pro Person.

Anmeldung bis 1. Juli: barbarakirche.heckhalenfeld@gmail.com.

**Evangelische Kirchengemeinde Prüm****Sonntag, 28.06.**

10:00 Uhr Gottesdienst in Prüm

**Mittwoch, 01.07.**

14:00 Uhr Kindertreff in den Ferien (gemeinsames Kochen für die Eltern)

19:00 Uhr die UHU's – Frauentreff am Abend

**Freitag, 03.07.**

16:00 Uhr Interkulturelles Grillen. Ein Nachmittag voller Begegnungen, Vielfalt und Freude für alle! Grill und Kohle ist vorhanden. Bringt gerne eure Lieblings-Grillspezialitäten (ob mit oder ohne Fleisch), eine Kleinigkeit (z. B. Salat) für das gemeinsame Buffet und eine Picknickdecke mit. Bitte um Anmeldung.

**Für weitere Informationen:**

Pfarrerin Ilona Fritz, Tel. 06551 828420

Sprechzeiten: Di 14:00 – 17:30 Uhr, Do 09:30 – 13:00 Uhr

Gemeindebüro, Tel. 06551 8285238

Öffnungszeiten: Mo, Do 08:00 – 13:00 Uhr, Di 12:00 – 16:00 Uhr

Hillstraße 15, 54595 Prüm

pruem@ekir.de, www.evangelische-kirche-pruem.de

**Vinzentiner in Niederprüm****Messe in der Hauskapelle:** Sonntag, 19.00 Uhr**Gottesdienst im Krankenhaus Prüm**

In der **Kapelle des St. Josefs-Krankenhauses Prüm** wird **jeden Samstag um 16 Uhr eine Eucharistiefeier** gehalten. Die Patienten haben anschließend Gelegenheit, die heilige Kommunion zu empfangen.

Zu diesem Gottesdienst sind auch die Gläubigen aus dem pastoralen Raum Prüm herzlich eingeladen.

**Gottesdienst im Seniorenhaus St. Elisabeth Prüm**Heilige Messe in der **Hauskapelle****Montag bis Samstag um 10.30 Uhr, Sonntag um 17.00 Uhr****Neuapostolische Kirche****Gemeinde Prüm, Waldstr. 13**

**Gottesdienstzeiten:** Sonntag, 10.00 Uhr; abweichende Gottesdienstzeiten und weitere Info unter [www.nak-trier.de](http://www.nak-trier.de).

**Zeugen Jehovas Versammlung Prüm**

Königreichssaal Rudolf-Diesel-Straße 7 Prüm-Dausfeld

**Freitag 26.06 um 19:30 Uhr Zusammenkunft unter der Woche****Sonntag 28.06 um 10:00 Uhr Vortrag: Warum nach biblischen Maßstäben leben?**

Das Programm wird zeitgleich per Video- und Telefonkonferenz übertragen. Zugangsdaten zur Videokonferenz bekommen sie gerne unter 06551 6407. Weitere Informationen sowie ein Onlinekontaktformular finden sie auf [www.Jw.org](http://www.Jw.org).

**Pfarrei Prümer Land St. Maximin****Gottesdienstordnung****Samstag, 27.06.**

19:00 Uhr Niederprüm Vorabendmesse

**Sonntag, 28.06.**

09:00 Uhr Wallersheim Hochamt

09:00 Uhr Weinsheim Hochamt



**Gott sagt JA zu dir!**

**Wortgottesdienst am  
Sonntag, 28. Juni 2026 um 10.45 Uhr  
in der Kirche St. Remigius Pronsfeld**

Mitgestaltet vom  
**Kinderchor  
Pronsfeld**

**Filialkirche St. Barbara Heckhalenfeld**

Die Aktiven rund um die Filialkirche St. Barbara Heckhalenfeld möchten den Kindern, Wanderern und Familien ein ganz besonderes Erlebnis gestalten.

Daher möchten wir die Gelegenheit nutzen und am **Montag, den 06. Juli**, gemeinsam eine **Eselswanderung** auf den Spuren des heiligen Franziskus unternehmen.

Wir treffen uns um **8:30 Uhr an der Kirche in Heckhalenfeld**. Von dort aus starten wir unsere Wanderung, die über eine Strecke von etwa 3,5 Kilometern führt. Unterwegs werden wir an drei Stationen Halt machen, an denen die Kinder und Familien auf kindgerechte Weise etwas über den heiligen Franziskus und seine Verbundenheit zur Natur und zu den Tieren erfahren.

Ein besonderes Highlight sind die zwei bis drei Esel, die uns auf unserem Weg begleiten. Die Kinder dürfen die Tiere führen und zeitweise auch auf ihnen reiten. Da nicht für alle Kinder gleichzeitig ein Esel zur Verfügung steht, werden wir uns selbstverständlich abwechseln. Der gemeinsame Abschluss findet im Dorfgemeinschaftshaus Heckhalenfeld statt. Dort werden wir gemeinsam zu Mittag essen und den Tag ausklingen lassen.

10:30 Uhr Prüm Hochamt  
10:30 Uhr Rommersheim Hochamt

**Montag, 29.06.**

19:00 Uhr Büdesheim Festhochamt zum Patronatsfest, Mitgestaltung SIBOB

**Dienstag, 30.06.**

19:00 Uhr Rommersheim Heilige Messe

**Mittwoch, 01.07.**

09:00 Uhr Prüm Heilige Messe in der Drei-Ärzte-Kapelle  
19:00 Uhr Reuth Heilige Messe

**Donnerstag, 02.07.**

19:00 Uhr Rommersheim Friedensgebet  
19:00 Uhr Dausfeld Heilige Messe

**Freitag, 03.07.**

14:30 Uhr Schwirzheim Rosenkranzgebet für die ganze Pfarrei  
19:00 Uhr Schwirzheim Heilige Messe

Weitere aktuelle Infos auf unserer Webseite unter:  
[www.pfarrei-pruemer-land.de](http://www.pfarrei-pruemer-land.de)

**Pfarrei Westeifel St. Willibrord****Samstag, 27. Juni Hl. Hemma, Hl. Cyrill Marien-Samstag**

14:00 Uhr Waxweiler Stille Anbetung und Beichtgelegenheit  
16:00 Uhr Waxweiler Altenheim Vorabendmesse  
17:30 Uhr Niederlauch Vorabendmesse  
19:00 Uhr Lambertsberg Vorabendmesse

**Sonntag, 28. Juni 13. Sonntag im Jahreskreis**

9:30 Uhr Schönecken Hochamt  
11:00 Uhr Waxweiler Hochamt

**Dienstag, 30. Juni Hl. Erste Märtyrer der Stadt Rom Hl. Donatus**

19:00 Uhr Waxweiler Sitzung des VR

**Mittwoch, 1. Juli 13. Woche im Jahreskreis**

16:00 Uhr Lasel Krankenkommunion – Pastor Müller  
16:45 Uhr Nimshuscheider Mühle Krankenkommunion – Pastor Müller  
17:30 Uhr Nimshuscheid Krankenkommunion – Pastor Müller  
19:00 Uhr Seiwerath Eucharistiefeier

**Donnerstag, 2. Juli Mariä Heimsuchung Fest: Gebetstag geistliche Beruf**

14:30 Uhr Weißenseifen Seniorennachmittag für Hersdorf  
14:00 Uhr Niederlauch Krankenkommunion Pastor Müller  
14:45 Uhr Oberlauch Krankenkommunion Pastor Müller  
15:30 Uhr Rathenberg Krankenkommunion Pastor Müller  
16:15 Uhr Seiwerath Krankenkommunion Pastor Müller  
17:00 Uhr Jakobsknopp Krankenkommunion Pastor Müller  
17:00 Uhr Dingdorf Rosenkranzgebet  
19:00 Uhr Berkoth Eucharistiefeier

**Freitag, 3. Juli Hl. Thomas, Apostel Fest Herz-Jesu-Freitag**

10:00 Uhr Waxweiler Altenheim Eucharistiefeier  
16:00 Uhr Wawern Rosenkranzgebet in der Kirche

**KEB Bistum Trier / Pfarrarchiv Waxweiler  
KEB und Pfarrarchiv Waxweiler****Historisches Adressbuch öffnet Fenster in die Vergangenheit**

Die Katholische Erwachsenenbildung im Bistum Trier und das Pfarrarchiv Waxweiler präsentieren aktuell eine neue „Ausstellung im Schaukasten“ am Dechant-Faber-Haus. Gezeigt wird ein alphabetisches Namensverzeichnis der Einwohnerinnen und Einwohner sowie der Gewerbetreibenden der Gemeinde Waxweiler aus dem Jahr 1959. Ergänzend dazu sind historische Werbeanzeigen und eine Beschreibung des damaligen Amtsbezirks Waxweiler zu sehen. Die geschichtlichen Informationen wurden seinerzeit im Heimat-Adressbuch des Landkreises Prüm veröffentlicht. Das Pfarrarchiv freut sich über die Überlassung von Dokumenten und Fotonachlässen aus Waxweiler und der Umgebung. Interessierte können Kontakt per E-Mail aufnehmen:  
[pfarrarchiv-waxweiler@t-online.de](mailto:pfarrarchiv-waxweiler@t-online.de).

**Katholische  
Landvolkbewegung im Bistum Trier e. V.****KLB betet für Frieden in Europa und in der Welt**

Die Katholische Landvolkbewegung im Bistum Trier e. V. lädt am Samstag, dem 04.07.2026, herzlich ein zur traditionellen Fußwallfahrt nach Himmerod. Wie in den vergangenen Jahren steht die Wallfahrt unter dem Motto: „Gebet für den Frieden in Europa und in der Welt“. Seit dem 2. Weltkrieg war Europa nie wichtiger und der Friede gefährdeter als heute.

Treffpunkt ist um 6:00 Uhr an der Kapelle zur Schmerzhaften Muttergottes in Altenhof. Nach der Eröffnung gehen die Pilger betend, meditierend bzw. in Stille durch den Wald zum Kloster Himmerod. Dort feiert Professor Bohlen um 7:30 Uhr gemeinsam mit den Teilnehmern die Hl. Messe. Nach dem Gottesdienst gemeinsames Frühstück in der Klosterherberge und Gelegenheit zur Begegnung und zum Austausch.

Anmeldung bitte bis Dienstag, den 30.06.2026, per E-Mail: [info@klb-trier.de](mailto:info@klb-trier.de) bzw. per Telefon: 0651 9776324, Di. und Do. von 9 bis 12:00 Uhr.

**VEREINE UND VERBÄNDE  
aus der Verbandsgemeinde Prüm**

**100 JAHRE** FREIWILLIGE FEUERWEHR AUW  
Veranstalter: Förderverein der FFW Auw

**Eifelverein Bleialf - Schneifel e.V.****Familienwanderung / Kurzwanderung**

Am Samstag, 27.06.26, lädt der Eifelverein Bleialf-Schneifel zu einer Familienwanderung ein.

**15.00 Uhr ab Marktplatz Bleialf**

Rundwanderung auf Wald- und Wiesenwegen, ca. 5 km, die auch für kleine Wanderer geeignet ist. Der Tag wird bei einem gemütlichen Beisammensein mit Essen und Trinken ausklingen gelassen. Für Kinder gibt es ausreichend Platz zum Spielen!

Die Wanderung ist nicht kinderwagentauglich!

Anmeldung bei Anja Hauck, Tel. 0170 8280907,  
Wanderführer: Tel. 0170 8280453





**PROJEKT CHOR**

Für jung und jung gebliebene

- Du singst gerne?
- Warst vielleicht schonmal in einem Chor Mitglied?
- Du hast ab **August** Lust und Zeit zu Proben?

**MUSIKALISCHES AN: DENKEN**

**29.11.2026**

**VOICES UNITED**

**FOLGENDE TERMINE SOLLTEST DU DIR FREIHALTEN!**

- Montagsproben 19:15- 20:30
- Generalprobe: 27.11.2026 ( Abends)
- Musikalisches An:Denken 29.11.2026

Bei Interesse und um weitere Informationen zu den extra Probeterminen, Probesamstagen etc. zu erhalten, bitte meldet euch bei:

**PETRA URBANUS**  
+49 160 99490782  
petra.urbanus@bgv-trier.de  
**ANMELDESCHLUSS: 10.07.2026**

Einladung zum

# Senioren-

# sommerfest

im Bürgerhaus in Pronsfeld

**am Sonntag, 5. Juli**

- Wir beginnen unser Fest nach der Messe mit einem kleinen Frührschoppen.
- Zur Stärkung gibt's **Steaks und Würstchen vom Grill** mit leckeren **Salaten**.
- Bei **Kaffee und Kuchen** lasst uns gemeinsam plaudern und einen schönen Nachmittag erleben.
- Für Unterhaltung sorgen: Jupp Schenk und als besondere Gäste werden Rosi und Theo Nieder Geschichten und Lieder auf Mundart darbieten.

**ANMELDUNG**  
(bitte bis spätestens 3. Juli)

Um besser planen zu können, meldet euch im Vorfeld an:

**Franziska Ciganovic**  
Tel.: 0170 2118494

**Petra Schweisthal**  
Tel.: 06556-693

Gerne könnt ihr den **Pronsfelder Dorfbus** kostenlos nutzen.

5€

Für Essen und Getränke erheben wir einen Kostenbeitrag von **5 Euro**.

Wir freuen uns auf einen schönen gemeinsamen Sommertag mit Euch!

— Euer „Lokales Team St. Remigius“ —

## LG Pronsfeld - Lünebach Wandern

Liebe Wanderfreunde!

Die nächste Wanderung der LG Pronsfeld-Lünebach findet statt am

**Montag, den 06. Juli 2026.**

Wir treffen uns um **14 Uhr am Walkingplatz** und wandern durch die schöne Frühlingslandschaft, 8 km ca 2,5 Std.

Bitte festes Schuhwerk mitbringen.

Auskunft bei Wanderführer Willi Hoffmann, 06555-328.

## CDU Fraktion der Verbandsgemeinde Prüm

Die CDU Fraktion im Verbandsgemeinderat steht allen Bürgerinnen und Bürgern der Verbandsgemeinde Prüm für persönliche Gespräche zur Verfügung. Wir sind offen für Ihre Anregungen zu aktuellen politischen Themen.

Klaus Keil 0152 22666665; Peter Meyer 0151 59419020;

Peter Nahrings 0175 8797713.

## SPD Ortsverein Prüm Stadt und Land

Wir kümmern uns um Ihre Wünsche, Anregungen, Kritik. Rufen Sie uns an:

Markus Fischbach 06551/2105, Barbara Hiltawski 06551/4515

Johann Urfels 06555/8679

## Eifelverein Prüm

### 24 h - Challenge „Kilometer für Kinder“

Im Rahmen der **Spendenaktion am 27./28. Juni 2026** werden vom Eifelverein Prüm zwei Rundwanderungen angeboten, die von unseren Wanderführern begleitet werden:

**- 5 km - ca. 30 Höhenmeter**

**- 10 km - ca. 180 Höhenmeter**

Für diese Strecken bieten wir folgende **Startzeiten** an:

<b>Samstag, 27.06.2026</b>	<b>10 km</b>	<b>5 km</b>
16:00 Uhr	Angelika Uhlir	Elke Kleis
19:00 Uhr	Elke Kleis	-
<b>Sonntag, 28.06.2026</b>	<b>10 km</b>	<b>5 km</b>
06:00 Uhr	Elke Kleis	-
09:00 Uhr	Elke Kleis	-
12:00 Uhr	Dietmar Tarnow	Angelika Uhlir

Die Rundstrecken können gerne auch mehrfach abgegangen oder kombiniert werden, um die erwanderten Kilometer im Sinne des guten Zweckes zu steigern.

**Start/Ziel** für unsere Wanderinnen und Wanderer ist der **Teichplatz in Prüm am Samstag, 27.06.2026, ab 16:00 Uhr und am Sonntag, 28.06.2026, ab 6:00 Uhr.**

Spendenziel: 1 € pro km an den Förderverein krebskranker Kinder Trier. Ansprechpartnerin für den Eifelverein ist Wanderwart Elke Kleis-0176 50925216. Sponsoren und Teilnehmende aus allen Altersgruppen sind herzlich willkommen.

24 h Challenge





Wie viele Kilometer schaffst du in 24 Stunden?



27./28. JUNI 2026

Start/Ziel: Pronsfeld, 16:00 Uhr



Spendenziel



IBAN DE34 6856 0103 0001 3432 24 / BIC GNOE2218T  
Verwendungszweck: KfK Schneifel





WWW.KFKSCHNEIFEL.DE

KFKSCHNEIFEL

### Freitagabend "Fit und Flott" ins Wochenende

Auch im Juli steht wieder die beliebte Abendwanderung „Fit und Flott“ ins Wochenende auf dem Programm. Gemeinsam sind wir auf Prümer Wegen und Pfaden unterwegs und genießen die frische Abendluft. Dieses Angebot richtet sich an ambitionierte Wanderer, die gerne zügig unterwegs sind. Während der rund zweistündigen Wanderung werden keine Pausen eingelegt. Bitte denken Sie an festes Schuhwerk. Außerdem empfehlen wir, ein Erfrischungsgetränk mitzubringen. Wer möchte, kann zusätzlich Wanderstöcke verwenden.

#### Start ist am

**Freitag, 03.07.2025 um 18:00 Uhr vom Rathausparkplatz, Prüm.**

Die Wanderung ist kostenlos. Ansprechpartnerin ist Elke Kleis – 0176 50925216. Wir freuen uns auf eine sportliche Wanderung mit Ihnen!



### Gemeindegewestwester<sup>plus</sup> für die Verbandsgemeinde Prüm unterstützt und hört zu!

Ein kostenfreies Beratungsangebot für Seniorinnen und Senioren.

Schwerpunkt ist die persönliche Beratung zur sozialen, gesundheitlichen und hauswirtschaftlichen Situation älterer Menschen.

Ich unterstütze Sie gerne bei der Auswahl der richtigen Beratungs- und Hilfsangebote sowie in Vorsorgefragen.

Meine Beratung ist persönlich und vertraulich. Auf Wunsch besuche ich sie gerne zu Hause oder wir vereinbaren einen Termin in unserem Büro.

Im persönlichen Gespräch erhalten sie von mir auch gerne die **SOS Notfalldose** und unsere **Notfallmappe!**

#### Renate Humble

Gemeindegewestwester<sup>plus</sup> VG Prüm

Haus der Kultur (Konvikt)  
Kalvarienbergstraße 1, 54595 Prüm  
Tel. 06551-1489555  
[gsplus-pruem@vg-pruem.de](mailto:gsplus-pruem@vg-pruem.de)



GEMEINDEGEWESTWESTER<sup>plus</sup>



Rheinland-Pfalz  
MINISTERIUM FÜR ARBEIT,  
SOZIALES, TRANSFORMATION  
UND DIGITALISIERUNG



EIFELKREIS  
BITBURG-PRÜM  
DIE KREISVERWALTUNG

### Landfrauenverband Prüm

#### Familienwanderung

Herzlich eingeladen sind Familien zu einer gemeinsamen Wanderung mit Treffpunkt an der Grillhütte Birresborn. Der Weg zu den Eishöhlen dauert etwa 45 Minuten. Dort kann gemeinsam gepicknickt werden und uns erwartet eine spannende Höhlenführung.

**Wann:** Samstag, 04.07.2026, **Uhrzeit:** 13:30 Uhr

**Wo:** Treffpunkt Birresborn Grillhütte

**Kosten:** 5 € für Mitglieder, 7 € für Gäste, 4 € für Kinder (7-16 Jahre)

**Anmeldung:** Monika Meier, 06558 900603

#### Fahrt zum Steinfurthener Rosenfest – mit Nimstalreisen

Beim traditionellen Rosenfest in Steinfurth erwarten Sie Marktstände, Einblicke in die Rosenbetriebe und über 100.000 prachtvolle Rosen. Der festliche Rosenkorso gilt als Höhepunkt des ältesten deutschen Rosendorfs, das seit dem 19. Jahrhundert für seinen Rosenanbau bekannt ist. Alle zwei Jahre verwandelt der Duft der Rosen den Ort in ein Fest für die Sinne.

**Wann:** Sonntag, 12.07.2026

**Kosten:** 74 € inklusive Eintritt

**Anmeldung:** Marianne Kauth, 0160 2481154

## Wikerschach im Kurpark



**1. Juli 2026**  
**Start: 15:00 Uhr**  
**Wo: Bocciabahn**  
**im Kurpark in**  
**Prüm**

Vorkenntnisse sind nicht erforderlich.  
Wer Lust hat mitzuspielen, ist herzlich eingeladen.

Bitte bringt euch selbst etwas zu trinken mit.  
Wer möchte, darf auch gerne eine Kleinigkeit für  
ein gemeinsames Picknick beisteuern, wie z.B.  
Obst oder Knabberzeug – es ist aber kein Muss.

Die Plauderspaziergang-Gruppe Prüm freut sich  
auf einen schönen Nachmittag!

Anmeldung und Informationen bei Gemeindegewestwesterplus,  
Tel. 06551-148955 oder [gsplus-pruem@vg-pruem.de](mailto:gsplus-pruem@vg-pruem.de)

# SOMMERKONZERT

## Musikverein 1834 e.V. Prüm

präsentiert befreundete Orchester



Spielgemeinschaft der Musikvereine  
Bettingen-Oberweis-Utscheid

und

Musikverein Dahnen-Dasburg

**Samstag, 27. Juni, 19:00 Uhr**  
**Prüm, Hahnplatz vor der Basilika**

Eintritt frei - Für Bewirtung ist gesorgt.

## Sinfonisches Blasorchester Bitburg-Prüm

**Prümer Sommer – Eröffnungskonzert**  
**Sonntag, 28.6.2026, 18:00 Uhr,**  
**in der Aula der Realschule Plus Prüm**

Die Stadt Prüm lädt alle interessierten Musikfreunde herzlich zum Konzert des Sinfonischen Blasorchesters Bitburg-Prüm ein. Im Mittelpunkt steht die intensive Vorbereitung auf den World Music Contest (WMC) in Kerkrade, den wichtigsten und bedeutendsten Wettbewerb für Blasorchester weltweit.

Dieses Mal startet das Orchester unter Gesamtleitung von Thomas Rip-pinger in der 1. Division, die ein wunderschön klingvolles Pflichtwerk bereithält. „Trencadis“ von Bert Appermont ist eine farbenfrohe und dynamische Hommage an die katalanische Stadt Barcelona, die in vier Sätzen beschrieben wird. Als Wahlwerk erklingt „Les Trois Notes du Japon“ von Toshio Mashima. Er mischt japanische Melodik und Klänge mit westlicher, teils moderner Harmonik und hat so ein ganz besonderes Werk geschaffen, das das Publikum begeistern wird.

Eröffnet wird das Konzert jedoch mit der „Kings Row Fanfare“ von Erich Wolfgang Korngold. Sie ist ein ikonisches, kraftvolles Meisterwerk der Filmmusik. Als heroische und opulente Einleitung des gleichnamigen Dramas gilt sie als einflussreiches Bindeglied zwischen klassischer Spätromantik und moderner Filmmusik (und diente unter anderem John Williams als Inspiration für *Star Wars*).

Zum Abschluss erklingt in einem hervorragenden Arrangement für Blasorchester der Musikklassiker „Das Phantom der Oper“ von Andrew Lloyd Webber unter Leitung von Daniel Heuschen.

Der Eintritt zum Konzert ist frei.

## Vortrag von Dr. med. Lukas Eich: „Gesundheit als Privileg? Einsatzarzt berichtet aus Sierra Leone und Ghana“

**Dienstag, 30.06.2026, 19:00 Uhr, Gemeindehaus der Evangelisch  
 Freien Gemeinde Prüm, Gondenbretter Weg 2, Prüm-Tafel**

Herr Dr. Eich war von Februar bis Mitte Mai im Einsatz, u.a. mit „German Doctors“ in Westafrika und hat einige Eindrücke in verschiedene Bereiche der Gesundheitssysteme vor Ort bekommen. Er war dort aktiv in der Krankenversorgung als Landarzt in den ärmsten Regionen von Sierra Leone bis zur Notaufnahme in einem der größten Krankenhäuser Afrikas.

In seinem Vortrag schildert er die Umstände und Herausforderungen der Versorgung und gibt einen Einblick über die Hintergründe. In Deutschland arbeitet Dr. Eich in der Notaufnahme am Universitätsklinikum Düsseldorf und ab August auch als Notarzt in Prüm.

Die Bevölkerung ist zu diesem interessanten Vortrag herzlich eingeladen. Der Eintritt ist frei.

## Eifelverein Ortsgruppe Schönecken lädt ein zum Wandern am Sonntag, dem 28.06.2026

**Die Wanderstrecke wird vor Ort festgelegt.**  
**Treffpunkt: 13:30 Uhr am FiF in Schönecken**  
**Auch Nichtmitglieder und Familien mit Kindern  
 sind herzlich willkommen.**

**Die Wanderung wird geführt von Harald Lehmann.**  
**Auskunft erteilt: Viktor Kalbusch, 06553-1621**  
**Über eine rege Teilnahme würden wir uns sehr freuen.**

## Kulturkreis Altes Amt Schönecken e. V.

### 33. Kunstparcours Schönecken / Eifel 2

## Hommage an DADA & CO.

5. Juli - 23. Aug. 2026



Meike BRASS (RLP), Wolfgang GÄRTNER (SL),  
 Roland GROTECLAES (BE), Sabine JACOBS (NRW),  
 Anita KNAUF (BE), Franz-Josef KOCHS (NRW),  
 Sonja LEFÈVRE-BURGDORF (RLP), Marie-Anne RAITHEL (NRW),  
 Christine SANTEMA (NRW), Frauke SEEMANN (NRW),  
 Maria ZALFEN-LENZ (NRW)

### Kunststationen:

- 1 Altes Amt  
Alter Markt 1
- 2 Burgkapelle  
Am Burg- und  
Kapellenstieg
- 3 Blaue Galerie  
Berliner Straße 1
- 4 Weberei Thomé  
Schaufenster  
Hinter Isabellen 36



ALTES AMT

#### Öffnungszeiten:

Am 5. Juli von 11 bis 17 Uhr,  
 an allen anderen Tagen Besichtigungen  
 nach Absprache (Tel.: 06553-3389)



KULTUR  
 SOMMER  
 RHEINLAND  
 PFALZ

Am **Sonntag, den 05.07.26**, eröffnet der Kulturkreis mit einer Vernissage den zweiten Teil der Ausstellungsreihe des Kunstparcours des Kultursommers 26 im **Alten Amt in Schönecken, Alter Markt 1, um 14.00 Uhr mit Vortrag und Musik.**

**Dinner in White**  
**ALLE FEIERN MIT!**  
**05.07.2026**  
**15-21 Uhr**

**PRÜM**  
**vor der Basilika**

Das großartige Picknick mit Freunden  
**ALLE FEIERN MIT!**

Wer mitmacht, kommt in Weiß gekleidet  
 und bringt Essen und Trinken mit.

Ein kompletter Tisch kann zum Preis von  
 80 Euro gebucht werden. (10,00 €/Person)

Der Erlös der Veranstaltung kommt einem  
 sozialen Zweck im Eifelkreis zugute.

**TISCHRESERVIERUNGEN:**  
 Kathi Niederprüm Immobilien  
 06551 9816066 (zwischen 9:30 und 13:00 Uhr)  
 oder Helga Endres 0170 5600522  
 helga.endres55@gmx.de

**MUSIK**  
 mit der Band  
**SCHEUNENDRESCHER**



Wir verbinden Sie zum passenden  
 Ansprechpartner unter

☎ **06551 943-0**

Die Künstlerin und Kulturpädagogin Jaqueline Beauducel wird in ihrem Bildbeitrag die zahlreichen Kunstformen der goldenen Zwanziger erläutern, musikalisch wird die Veranstaltung von Günther Jammermann am Akkordeon begleitet.

Anschließend besteht die Möglichkeit, die Werke der ausstellenden KünstlerInnen im Alten Amt, der Alten Brennerei, der Burgkapelle sowie in der Blauen Galerie und der Weberei Thome zu besichtigen, wobei die Ausstellungen alle bereits ab 11.00 Uhr bis 17.00 Uhr geöffnet sind.

In der Alten Brennerei wird u.a. eine Spinneninstallation von Frau Sabine Jacoks zu sehen sein.





Ein Besuch lohnt sich. Eintritt frei.

Einladung zum

**SPIEL- UND SPORTFEST DER FREIZEITMANNSCHAFT SELLERICH**

vom 26. Juni -- 28. Juni

**im und am Gemeindehaus in Sellerich**

Freitag	Samstag
 After Work Event ab 18 Uhr	 Happy Hour von 16 Uhr bis 18 Uhr
 günstige Preise	 Wettkämpfe der Mannschaften
 Kicker	 Bierpong-Turnier
 Fußballdart	
Sonntag	an allen Tagen
 Mittagsschoppen ab 12 Uhr	 Essen
 Wettkämpfe der Mannschaften	 Trinken
 Hüpfburg	 Musik
 Große Verlosung (ca. 17 Uhr)	

## Sportfest der DJK Watzerath

Das Sportfest der DJK Watzerath feiern wir vom 03.-05.07.2026.

### Programm:

#### Freitag, 3. Juli 2026

18:00 Uhr AH Pronsfeld/Lünebach – AH Prüm  
 18:45 Uhr BM Provinzial – BM Kreissparkasse Bitburg-Prüm  
 19:45 Uhr AH Bleialf – AH Erpeldange  
 danach Live-Musik mit der „Unplugged Gang“

#### Samstag, 4. Juli 2026

15:30 Uhr Ü50 Altkreis Bitburg – Altkreis Prüm  
 16:30 Uhr Ü60 Altkreis Bitburg-Prüm – Bonn  
 17:30 Uhr Spiel der Traditionsmannschaft  
 19:30 Uhr Elfmeter-Turnier

#### Sonntag, 5. Juli 2026

11:00 Uhr Frühschoppen  
 11:30 Uhr Bambini-Turnier  
 13:30 Uhr Lichtblick-Elf – FC Bitburg  
 15:30 Uhr SV Wittlich – SG Schneifel II

An allen Tagen ist für das leibliche Wohl bestens gesorgt, die WM-Spiele werden übertragen.

Wir freuen uns auf Euer Kommen,

Die DJK Watzerath

## Neugründung Förderverein der Freiwilligen Feuerwehr Gondelsheim e.V.

am 04.07.2026 um 19:00 Uhr im Bürgerhaus in Gondelsheim

### Tagesordnung:

1. Verabschiedung Satzung
2. Wahlen
3. Termine
4. Sonstiges

Seitens der Mitglieder können Anträge bis zum 27.06.2026 an Holger Lorsy gerichtet werden.

## Ein Blick zu den Nachbarn

### Alternative für Deutschland (AfD) Kreisverband Bitburg-Prüm – Sprechstunden

Für Fragen, Anregungen oder bei Gesprächswünschen steht der Vorstand des Kreisverbandes Bitburg-Prüm allen interessierten Bürgerinnen und Bürgern gerne zur Verfügung.

Richten Sie Ihre Anfrage einfach per Mail an [info@afd-bitburgpruem.de](mailto:info@afd-bitburgpruem.de) oder kontaktieren Sie uns telefonisch unter 015561 863290.

Gerne können Sie uns Ihr Anliegen auch über WhatsApp unter 015561 864290 mitteilen.

Weitere Informationen erhalten Sie auf unserer Homepage unter [www.afd-bitburgpruem.de](http://www.afd-bitburgpruem.de).

### Bündnis 90/Die Grünen

#### Kreisverband Eifelkreis Bitburg-Prüm

Geschäftsstellenanschrift: Mühlenweg 41, 54646 Bettingen

Vorsitz/Sprecherin: Lydia Enders, Bettingen, Tel: 06527-9331113,  
 Mail: [info@gruenekvbit.de](mailto:info@gruenekvbit.de)

Weitere Infos zu den Ratsmitgliedern unter [www.gruene-bitburg-pruem.de](http://www.gruene-bitburg-pruem.de).

Fraktion im Kreistag des Eifelkreises: Fraktionsvorsitzender Ernst Weires, Bitburg-Stahl, Mobil: 0171-2799401, Mail: [ernst.weires@t-online.de](mailto:ernst.weires@t-online.de)

Fraktion im Verbandsgemeinderat Prüm: Christine Kohl, Weinsheim, 0175-5958597

### CDU-Kreisverband Bitburg-Prüm

#### Sprechstunde mit dem CDU-Landtagsabgeordneten Michael Ludwig

Der CDU-Landtagsabgeordnete, Michael Ludwig (Bitburg), bietet Sprechstunden nach Vereinbarung in der CDU-Geschäftsstelle in Bitburg, an. Terminabsprache unter Tel.-Nr. 06561-3826 oder E-Mail: [info@michael-ludwig-eifel.de](mailto:info@michael-ludwig-eifel.de). Weitere Informationen erhalten Sie auf der Internetseite: [www.michael-ludwig-eifel.de](http://www.michael-ludwig-eifel.de).

#### Sprechstunde CDU-Bundestagsabgeordneter Patrick Schnieder

Der CDU-Bundestagsabgeordnete Patrick Schnieder bietet für die Bürgerinnen und Bürger seines Wahlkreises bei Fragen, Anregungen oder Gesprächswünschen Bürgersprechstunden nach Vereinbarung an. Terminanfragen richten Sie einfach an Telefon-Nr.: **030 / 227 71 881** oder E-Mail: [patrick.schnieder@bundestag.de](mailto:patrick.schnieder@bundestag.de). Weitere Informationen erhalten Sie auf der Internetseite: [www.patrick-schnieder.de](http://www.patrick-schnieder.de).

### FDP

#### Sprechstunde mit Jürgen Krämer

Der FDP-Kreisvorsitzende des Kreisverbandes Bitburg-Prüm,  
**Jürgen Krämer**

bietet allen Bürgerinnen und Bürgern im Kreis Bitburg-Prüm zu Fragen, Anregungen oder Gesprächswünschen Sprechstunden nach Vereinbarung an.

Terminabsprache unter Tel.: 0160 96446366 oder [juergen.kraemer@fdp.de](mailto:juergen.kraemer@fdp.de).

### FREIE WÄHLER Eifelkreis

Kreisvorsitzender: Dr. Joachim Streit  
 Stellvertretende Vorsitzende: Dirk Kleis, Petra Fischer  
 Römermauer 8, 54634 Bitburg; [info@fw-eifelkreis.de](mailto:info@fw-eifelkreis.de)

**FREIE WÄHLER Europaparlament**

Dr. Joachim Streit, MdEP; info@joachimstreit.de

Tel. 06561 6998570

Ansprechpartnerin: Heike Simon-Becker

**Junge FREIE WÄHLER Eifelkreis**

Vorsitzende: Julia Maria Grün; info@jungefw-eifelkreis.de

**FREIE WÄHLER VG Prüm**

Vorsitzender: Dr. Johannes Reuschen, info@fw-vgpruem.de

**Fußballverband Rheinland e. V.****FVR sucht Leiterinnen und Leiter für Fußball-AGs**

Es ist ein herausragendes Projekt des Fußballverbandes Rheinland mit Unterstützung der IKK Südwest, das seit 2012 Jahr für Jahr viele Schülerinnen und Schüler zum Fußballspielen und in die Vereine bringt: Über „Fußball macht Schule“ sollen Kindern frühzeitig Freude an Bewegung vermittelt, soziale Kompetenzen gestärkt und gleichzeitig der Zugang zum organisierten Vereinsfußball erleichtert werden. Seit Beginn des Projekts haben weit mehr als 30.000 Schülerinnen und Schüler daran teilgenommen.

Die qualifizierten Leiterinnen und Leiter der Fußball-AGs fungieren als wichtige Bindeglieder zwischen Schule und Verein. Sie gestalten attraktive Bewegungsangebote, fördern Teamgeist und Fairplay und leisten damit einen wertvollen Beitrag zur ganzheitlichen Entwicklung der Kinder.

„Mit ‚Fußball macht Schule‘ schaffen wir eine starke Verbindung zwischen Bildung und Vereinssport. Wir möchten Kinder in ihrer Entwicklung unterstützen und ihnen gleichzeitig Perspektiven im Fußball eröffnen“, betont der zuständige Vizepräsident des Fußballverbandes Rheinland, Jörg Müller. „Dafür brauchen wir engagierte AG-Leiterinnen und AG-Leiter, die unsere Begeisterung für den Fußball weitertragen.“

Der Fußballverband Rheinland sucht daher motivierte Übungsleiterinnen und Übungsleiter, die mit Leidenschaft und pädagogischem Gespür Fußball-AGs an Schulen im Verbandsgebiet durchführen möchten. Das Honorar beträgt **22 Euro pro Schulstunde** (Schulstunde = 45 Min/50 Min je nach Schulform). Dies entspricht einem Stundenlohn von 26,40 bzw. 29,33 Euro. Erwünscht ist, dass die Kandidatinnen und Kandidaten die DFB-Trainer-C-Lizenz oder eine vergleichbare oder höhere Übungsleiterlizenz und/oder ein sportwissenschaftliches Studium bzw. eine pädagogische Ausbildung vorweisen können. Bei fehlender Qualifikation bietet der Fußballverband Rheinland jedoch Unterstützung bei der Erlangung der erforderlichen Lizenz an.

Für einige der bestehenden und neu initiierten Fußball-AGs sucht der FVR derzeit eine AG-Leiterinnen oder einen AG-Leiter (die Übersicht wird fortlaufend hier aktualisiert:

<https://www.fv-rheinland.de/fvr-sucht-leiterinnen-und-leiter-fuer-fussball-ags/>:

**Kreis Eifel:**

- Grundschule Waxweiler (Tag flexibel, 14.30 bis 15.45 Uhr)
- GRS+ Gerolstein (mittwochs, 14 bis 15.30 Uhr)

**Die Bewerbungsschreiben und Qualifizierungsnachweise sind zu richten an:**

Fußballverband Rheinland e.V., Herr Marcel Mohr, Lortzingstraße 3, 56075 Koblenz, Tel.: 0261/92137-185

E-Mail: marcel.mohr@fv-rheinland.de

**Verband der Gartenbauvereine Saarland / Rheinland-Pfalz e.V.****Tag der offenen Gartentür im Saarland und in Rheinland-Pfalz am Sonntag, 28. Juni 2026  
Private Gartenparadiese öffnen ihre Pforten**

Gartenfreunde, Naturbegeisterte und alle, die auf der Suche nach Inspiration für den eigenen Garten sind, sollten sich den **Sonntag, 28. Juni 2026** vornehmen. An diesen Tagen lädt der Verband der Gartenbauvereine Saarland / Rheinland Pfalz e.V. wieder zum beliebten „Tag der offenen Gartentür“ ein.

Zahlreiche private Gärten im Saarland, in Rheinland-Pfalz und den angrenzenden Regionen öffnen ihre Tore für interessierte Besucherinnen und Besucher. Die teilnehmenden Gärten präsentieren sich dabei in großer Vielfalt – von liebevoll gestalteten Ziergärten über naturnahe Gartenanlagen bis hin zu besonderen Themengärten. Besucher erhalten die seltene Gelegenheit, einen Blick hinter Gartenzäune zu werfen, mit Gartenbesitzern ins Gespräch zu kommen und wertvolle Anregungen für die Gestaltung des eigenen Gartens zu sammeln.

Mit dem „Tag der offenen Gartentür“ möchte der Verband der Gartenbauvereine Saarland / Rheinland-Pfalz e.V. die Bedeutung der Gartenkultur in den Mittelpunkt stellen und für den Erhalt sowie die Neuanlage lebendiger, vielfältiger und naturnaher Gärten werben. Gerade in einer Zeit, in der Erholung, Nachhaltigkeit und Naturerlebnisse immer wichtiger werden, bieten Gärten wertvolle Rückzugsorte und Lebensräume.

Die teilnehmenden Gärten sind grundsätzlich von 10:00 Uhr bis 18:00 Uhr geöffnet. Abweichende Öffnungszeiten sind in der Teilnehmerübersicht entsprechend gekennzeichnet. Da es trotz sorgfältiger Planung kurzfristig zu Änderungen kommen kann, empfiehlt der Veranstalter, die aktuelle Teilnehmerliste kurz vor der Veranstaltung von der Verbandswebseite herunterzuladen.

**Aktuelle Informationen und Teilnehmerliste:**

[https://www.gartenbauvereine.de/saarland\\_rheinland-pfalz/aktionen/themen/tag-der-offenen-gartentuer/](https://www.gartenbauvereine.de/saarland_rheinland-pfalz/aktionen/themen/tag-der-offenen-gartentuer/)

**„Offene Gartentüren“ im Eifelkreis Bitburg-Prüm:****54595 Prüm: Margarita Arens, Langemarckstr. 65**

Nutzgarten mit Beeten, Gewächshaus und Sträuchern, Wintergarten mit alten Pflanzen (Begonien, Kaktus etc.)

**54595 Orlenbach: Romaine Meyer-Klein, Schloßhecker Straße 2**

Schossheckerstraße 2 4000 qm grosser Garten mit 12 Hochbeeten, Gewächshaus, Gartenhaus, Schattenbeet, Staudenbeete auch in Hanglage, viele verschiedene Beerensträucher und Bäume, einer neu angelegten Wildblumenwiese für Bienen, Insekten, Kräutergarten, lauschigen Sitzplätzen, Zierbrunnen, Kaffee und Kuchen

**54689 Jucken, Astrid & Reinhold Weber, Berensrech 3,**T 06564/4625, **10 - 19 Uhr**

Individuell gestalteter Schaugarten im Stil englischer Cottage-Gärten. Alle Pflanzen des Capitulare de villis, der Landgüterverordnung Karl des Großen aus dem 8. Jahrhundert. Heilpflanzenammlung, darunter TCM Pflanzen und Raritäten. Seltene Stauden, historische Gemüsesorten. Sempervivum-, Echeveria-, Aeonium- und Saxifraga-Sammlung. Seltene Gehölze. Wildpflanzen. Alle Pflanzen deutsch/botanisch bezeichnet. Weitläufiges Gelände mit Sitzgelegenheiten. Pflanzenverkauf.

**54533 Grandsdorf, Beate & Horst Veauthier / Annette & Andreas Bähr, Biermühle 4**

ca. 2000 m<sup>2</sup> großer Garten mit eigener Hauskapelle von 1782, 4 Fischteiche, mit einer selbstgebauten Holzbrücke, Garten mit vielen Stauden und Blumen, Nutzgarten, mehrere Sitzplätze, Bachlauf, angrenzender Streuobstwiese

**54619 Lichtenborn-Kopscheid, Filmtierschule Hanta Yo | Dunja Klimkeit, Kopscheid Hof 1, T 0162/1772575**

„Der wilde Garten“ Landart in Nutz- und Ziergarten, Permakultur, Schlangentop, Benjeswall, Sandarium. Historische Pflanzen, Bilder vom Eifel-Maler Arno Klimkeit, Kaffee und Kuchen sowie Pflanzentausch oder Verkauf, weitere Besichtigungstermine nach telefonischer Anmeldung möglich

**Hospizlauf Trier****Region Eifel, Mosel, Hunsrück i. G.****23. Hospizlauf vom 10. bis 11. Juli 2026****Das Orgateam Hospizlauf-Trier Region Eifel, Mosel, Hunsrück gibt bekannt:**

Der 23. Hospizlauf findet **von Freitag, 10. Juli 2026, 12:00 Uhr, bis Samstag, 11. Juli 2026, 12:00 Uhr in Kell am See** statt. Die traditionsreiche Benefizveranstaltung, die dieses Jahr am Keller See stattfindet, verbindet Bewegung, Gemeinschaft und Solidarität zugunsten schwerstkranker Menschen in ihrer letzten Lebensphase.

Der Hospizlauf ist offen für alle: Einzelpersonen, Staffeln, Vereine, Schulen, Unternehmen, Familien, Freundeskreise und alle Hospizlauf-Freundinnen und -Freunde. Auf der rund 2,2 Kilometer langen Strecke rund um den Keller See kann gelaufen oder gewalkt werden. Ziel ist es, gemeinsam Spenden für die Hospizarbeit zu sammeln und ein Zeichen der Mitmenschlichkeit zu setzen.

Auch eine **virtuelle Teilnahme** ist möglich. Wer nicht persönlich in Kell am See dabei sein kann, hat die Möglichkeit, **zwischen Freitag, 10. Juli, und Sonntag, 12. Juli 2026**, an einem Ort seiner Wahl zu laufen, zu walken, zu wandern, Rad zu fahren oder Inlineskates zu nutzen. Die zurückgelegte Distanz kann zusammen mit einem Foto an [info@hospizlauf.de](mailto:info@hospizlauf.de) übermittelt werden.

Die Anmeldung für den Hospizlauf am See erfolgt vor Ort im Ferienhaus Nr. 217. Teilnehmende handeln grundsätzlich eigenverantwortlich. Während der Nachtstunden werden Stirnlampen oder geeignete Leuchten empfohlen. Weitere verbindliche Teilnahmebedingungen und Haftungshinweise können auf der Website [hospizlauf.de](http://hospizlauf.de) eingesehen werden.

Zum gemeinsamen Abschluss des 23. Hospizlaufes sind alle Teilnehmenden, Unterstützerinnen und Unterstützer sowie Begleitpersonen am **Samstag, 11. Juli 2026, um 15:00 Uhr** in das Hospiz Trier, Ostallee 67, eingeladen. Traditionell wird der Hospizlauf dort gemeinsam beendet.

## Jazz-Initiative Eifel

### Der Kontrabass ist der Star im Jazzclub

Einen hoch interessanten Akzent setzt die Jazz-Initiative Eifel mit dem Engagement des **Bastian Weinig Trios**. Mit seinem aktuellen Projekt „**All About That Double Bass**“ stellt Bastian Weinig den Kontrabass in den Fokus des Jazztrios.

Der Monday-Night Jazz findet statt am **Montag, 06.07.2026, Beginn 20 Uhr** im **Jazz-Ballroom im Bowling-Center Bitburg, Charles-Lindbergh-Allee 5**. Eintritt frei.

### Fröhliche Dixielandmusik trifft auf Leckerer vom Grill

Open-Air-Jazz'n Barbecue in Holsthum ist eines der schönsten Jazz-Sommer-Ereignisse. Am **Freitag, 10. Juli 2026 werden ab 19 Uhr vor dem Landgasthaus Oberbillig in Holsthum** die ersten Getränke serviert und der Grill in Gang gesetzt. Das Konzert beginnt um 20 Uhr.

Auf der Bühne stehen auch in diesem Jahr wieder die Luxonions and Friends in der traditionellen Dixieland-Besetzung. Diese Formation spielt Dixieland-Standards, Blues, Swing und Stücke aus deren Umfeld.

Wegen der großen Beliebtheit dieses Events wird rechtzeitige Platzreservierung empfohlen, Fon: 06523-404.

[www.jazzei.de](http://www.jazzei.de), [www.facebook.com/jazzeifel](https://www.facebook.com/jazzeifel)

## Repair Café in Bitburg

Pro Repair Café-Termin trifft ein Ehrenamtlicher in der Regel auf mehrere Besucher, die ein bis zwei Geräte bringen. Vor Ort zeigen sich nächste Anforderungen. Die Unterstützung der Besucher ist essenziell. Geräte sollten angemeldet, sauber, komplett und pünktlich im Repair Café ankommen. Für das Reparieren und für das Ehrenamt kann man sich per Telefon, per E-Mail und per WhatsApp melden.

1. Nächster Termin: Mittwoch, 01.07.2026 von 14:00 Uhr bis 17:00 Uhr
2. Adresse: DRK-Lehrsaal, Untergeschoss, Rot-Kreuz-Straße 1, Bitburg
3. Benötigte Informationen: Gegenstand, Marke, etwaiges Alter, vermuteter Defekt, Kontaktdaten
4. Anmeldung: Frau Peters und Frau Jung vom DRK-Kreisverband Bitburg-Prüm e. V., Ehrenamtsagentur Eifelkreis,

unter Email [Repaircafe@drk-bitburg-pruem.de](mailto:Repaircafe@drk-bitburg-pruem.de) und Telefon oder WhatsApp jeweils montags mittags und mittwochs morgens Uhr unter 01512 0830646.

## SPD

Der **SPD-Landtagsabgeordnete, Kreis- und KT-Fraktionsvorsitzende Nico Steinbach** bietet eine Sprechstunde nach telefonischer Vereinbarung im SPD-Bürgerbüro, Hauptstr. 23 in Bitburg an.

Eine Terminabsprache ist von Montag bis Freitag jeweils von 9:00 bis 12:30 Uhr unter Tel. Nr. 06561 - 60 49 500

oder per Mail an [nico.steinbach@spd-eifelkreis.de](mailto:nico.steinbach@spd-eifelkreis.de) möglich.

Informationen über aktuelle politische Themen und die Kreispolitik finden Sie auch auf [www.spd-eifelkreis.de](http://www.spd-eifelkreis.de).

### SPD-Stadt- und Verbandsgemeinderatsfraktion Prüm

Fraktionsvorsitzende Barbara Hiltawski, [bodo.hiltawski@t-online.de](mailto:bodo.hiltawski@t-online.de)

### AG 60 plus

Für Informationen zu den Aktivitäten der Arbeitsgemeinschaft 60 plus im Eifelkreis können Sie sich gerne an den Vorsitzenden Heinz-Peter Geditz, Olzheim, Tel. 06552-7374 wenden.

### JUSOS

Politisch interessierte Jugendliche beziehungsweise junge Erwachsene haben die Möglichkeit die Jusos im Eifelkreis per E-Mail [info@jusos-eifelkreis.de](mailto:info@jusos-eifelkreis.de) zu kontaktieren, um Informationen über deren Aktivitäten und Veranstaltungen zu erhalten. Vorsitzender ist Luca Thielen.

## Informationen der Beratungsdienste

1. **AIDS-Hilfe Trier e. V.**  
Beratungstelefon: 0651/19411  
Büro: Saarstraße 55, 54290 Trier, Tel.: 0651/970440
2. **AIDS- und Impfberatung der Kreisverwaltung - Amt 20**  
Gesundheitswesen in Prüm, nach telef. Vereinbarung, Tel.: 06551/957520
3. **ALIBI e. V., Arbeitsloseninitiative im Eifelkreis Bitburg-Prüm**,  
Mötscher Str. 22a, 54634 Bitburg Beratungsstelle: Tel. 06561/694223
4. **Ambulanter Hospiz- und Palliativberatungsdienst Caritasverband Westeifel e.V.**  
Brodeneckstr. 1, 54634 Bitburg

Ansprechpartnerinnen: Ramona Krug und Anja Ruff, Tel.: 06561/9671-145

### 5. Anonyme Alkoholiker

Selbsthilfegruppe für Alkoholranke - Treffen jeden Dienstag um 19.30 Uhr in der Tagesklinik im Marienhaus Klinikum Bitburg-Neuerburg in Bitburg, Kontakttelefon: 06561/604155

### 6. Aphasie-Selbsthilfegruppe Bitburg

Ansprechpartnerinnen: Elisabeth Weins und Kirsten Kuhn  
Tel.: 06561/5796 oder 06561/694848

### 7. Beratungsstelle für Menschen mit Behinderung der Lebenshilfen Bitburg, Daun, Prüm

Ansprechpartnerin: Gerlinde Hentges, Tel.: 06561/9478400  
Sprechzeiten nach telefonischer Vereinbarung

### 8. Betreuungsverein Westeifel e.V. Gerolstein

Sprechzeiten: Montags, mittwochs, donnerstags und freitags von 09.00 bis 12 Uhr,  
Tel.: 06591/16-550 bis 16-553, Fax 06591/16-555

### 9. BDH Bundesverband für Rehabilitation und Interessenvertretung

Behinderter - BDH Kreisverband Bitburg-Prüm  
Josef Konrad, Idenheim, Tel.: 06506/1369

### BDH Kreisverband Obere Kyll

Walter Schneider, Kerschenbach, Tel.: 06597/4242 oder 0170/8178731  
Hartmut Netten, Stadtkyll, Tel. 06597/2464 oder 0151/67519749

### 10. BeKo Ehrenamt

### Beratungs- und Koordinierungsstelle zur Förderung des Ehrenamtes im Vor- und Umfeld von Pflege im Eifelkreis Bitburg-Prüm

Wir stehen Ihnen als Ansprechpartner mit Rat und Tat in allen Fragen rund um Ehrenamt und Engagement im Vor- und Umfeld von Pflege zur Seite.

Kontakt: Karin Jung, Tel.: 06561 6020-321,

Email: [karin.jung@drk-bitburg-pruem.de](mailto:karin.jung@drk-bitburg-pruem.de).

### 11. Caritas-Sozialstation Prüm-Arzfeld Bahnhofstraße 43, 54595 Prüm,

Tel. 06551/14743-0, Fax: 06551/14743-239

[sozialstation-pruem@caritas-westeifel.de](mailto:sozialstation-pruem@caritas-westeifel.de)

### 12. Caritasverband Westeifel e.V. - Außenstelle Prüm

Kalvarienbergstr. 1, 54595 Prüm, Tel.: 06551/971090

• **Fachstelle Spielsucht** - kostenlose Information u. Beratung

• **Interventionsstelle Eifel-Mosel**

Information, Beratung und Hilfestellung bei Gewalt und Bedrohung in engen sozialen Beziehungen. Wir beraten telefonisch oder in direktem persönlichen Kontakt vertraulich und kostenfrei.

Die Mitarbeiterinnen der Interventionsstelle sind telefonisch erreichbar beim Caritasverband Westeifel e. V. in Bitburg, Brodenheckstr. 1, Tel: 06561-96710 und in Prüm, Kalvarienbergstr. 1, Tel: 06551-971090

### 13. Demenznetzwerk Eifelkreis

### Miteinander Leben - Verbundenheit schaffen für Menschen mit Demenz

Information zu entlastenden Angeboten und Hilfen rund um das Thema Demenz für Angehörige, Betroffene und interessierte Bürger

### Kreisverwaltung des Eifelkreises Bitburg-Prüm

Amt 13 - Soziales, Standort - Alte Kaserne, Maria-Kundenreich-Straße 7, 54634 Bitburg/Eifel

**Ansprechpartner:** Melanie Bischof, Tel: 06561 15 5209,

E-Mail: [bischof.melanie@bitburg-pruem.de](mailto:bischof.melanie@bitburg-pruem.de)

### 14. Deutsche Multiple Sklerose Gesellschaft DMSG Selbsthilfegruppe Prüm,

Tel. 06551-4608

### 15. Deutsches Rotes Kreuz, Am Stadtwald 5, 54595 Prüm

**DRK-Sozialstation Prüm**, Ansprechpartner: Mary Fischer,

Tel.: 06551/959016

### DRK-Betreutes Wohnen im Alter

Ansprechpartner: Johannes Hack, Tel. 06551/959010

### DRK-Seniorenbegegnungsstätte „Cafe Kaiser“.

Tgl. Seniorenmittagstisch, jeden Donnerstag ab 14.30 Uhr

Seniorenkaffee, Tel.: 06551/959010

### DRK-Nachmittagsbetreuung für Demenzzranke „Jut Stuff“

Montag, Dienstag, Donnerstag von 14.00 bis 18.00 Uhr,

Mittwoch, Freitag und jeden 1. Samstag im Monat von 10.00 bis 18.00 Uhr.

Ansprechpartner: Mary Fischer, Tel.: 06551/959010

### 16. Deutsche Rheuma-Liga, Landesverband Rheinland-Pfalz e.V., Arbeitsgemeinschaft Prüm,

Gudrun Kaiser, Lenzbrück 11, 54595 Prüm

Infotel.: 0151 10919825 (Mo.10:00-12:00 Uhr/Mi.12:00-14:00 Uhr/Do.16:00-18:00 Uhr)

### 17. Deutsche Vereinigung Morbus Bechterew

### Selbsthilfegruppe Gerolstein,

Ansprechpartner: Stefan Fischbach,, Tel. 06558/936274

- 18. Digitale Kümmerer des Eifelkreises Bitburg - Prüm**  
Hilfe für Senioren beim Einstieg in die digitale Welt, wir unterstützen Sie im Umgang mit Smartphone, PC, Internet etc.  
**Ansprechpartnerin:** Christiane Ney, Kreisverwaltung des Eifelkreises Bitburg-Prüm, Koordination Digitale Kümmerer, Montag bis Mittwoch 09:00 - 14:00 Uhr, Tel: 06561 - 15 5250, E-Mail: ney.christiane@bitburg-pruem.de.
- 19. Donum Vitae Schwangeren-Beratungsstelle Bitburg-Prüm e.V.**  
**Bitburg:** Borenweg 6, 1. Etage, 54634 Bitburg, geöffnet: Mo. - Fr. 09.00 - 12.00 Uhr, Di. u. Do. 14.00 - 16.00 Uhr,  
**Prüm:** Haus des Gastes, Hahnplatz 1, 54595 Prüm, Beratung nur nach telefonischer Absprache, Tel.: 06561/695016
- 20. Elternkreis drogengefährdeter und drogenabhängiger Jugendlicher,**  
Gartenstr. 24, 54550 Daun,  
Tel.: 06592/981515 und 06561/4983
- 21. Erziehungstraining Triple P**  
Dekanat St. Willibrord Westeifel, Pastoralreferent Johannes Eiswirth, Kalvarienbergstr. 1, 54595 Prüm, Tel. 06551/9655911, Einzelberatung und Elterntraining sowie Kurse nach Bedarf
- 22. Ergänzende unabhängige Teilhabeberatung - EUTB**  
Die EUTB berät kostenlos ratsuchenden Menschen mit allen Arten von Beeinträchtigung, Krisenerfahrungen, drohender Behinderung sowie bestehender Behinderung. Auch Angehörige werden beraten. Die EUTB wird auf Grundlage von § 32 SGB IX vom Bundesministerium für Arbeit und Soziales gefördert.  
**Unsere Kontaktdaten:**  
**EUTB Eifelkreis,** Hauptstraße 49, 54634 Bitburg, Telefon: 015172133055  
Email: eifelkreis@eutb-rlp.de  
**EUTB Eifelkreis-Nebenstandort Prüm,** Konvikt - Haus der Kultur, Kalvarienbergstraße 1, 54595 Prüm, Telefon: 065199218999, Email: eifelkreis@eutb-rlp.de
- 23. Frauenhaus Trier** - Tel.: 0651/74444
- 24. Frauenpastoral der kfd in den Pastoralen Räumen Neuerburg und Prüm und im Katholischen Frauenbund, Zweigverein Prümer Land**  
Information, Programm und Kontakt: Pastoralreferentin i.R., Petra Schweisthal, Tel. 06556/693,  
Schweisthalpetra@gmail.com
- 25. Gemeindepsychiatrisches Betreuungszentrum Barmherzige Brüder**  
Schönfelderhof  
Tiergartenstr. 84 - 86, 54595 Prüm, Tel. 06551/980308  
**Angebote für Menschen mit einer psychischen Erkrankung**  
- Kontakt- und Beratungsstelle  
- Offener Treff  
- Wohnbetreuung  
- Tagesstätte  
- Soziotherapie  
Ansprechpartner: Herr Erwin Krämer (Leitung)
- 26. Gemeindegewestwester plus**  
Beratung rund um das Thema, gut zu Hause leben und versorgt sein im Alter.  
Ansprechpartnerin für Seniorinnen und Senioren zu Fragen in allen Lebenslagen.  
Tel. 06551/1489555, Fax: 06551/1489557  
**E-Mail:** gsplus-pruem@vg-pruem.de  
Kalvarienbergstr. 1 (Konvikt, 2. OG, Raum 327), 54595 Prüm  
**Sprechzeiten: nach Vereinbarung**
- 27. Gleichstellungsbeauftragte der Verbandsgemeinde Prüm,** Frau Ute Last,  
Sprechtage donnerstags von 9 - 11 Uhr, VGV, Zimmer 301
- 28. Gleichstellungsbeauftragte des Eifelkreises Bitburg-Prüm**  
Kreisverwaltung Bitburg-Prüm  
Frau Christina Hartmer, Tel.: 06561/152100
- 29. Hilfe für Frauen in Not bei häuslicher Gewalt: FIN e.V. Gerolstein,** montags bis freitags von 10.00 - 14.00 Uhr,  
Tel.: 06591/980622
- 30. ILCO-Selbsthilfegruppe Bitburg-Prüm**  
für künstlichen Darm- und Blasenaustritt, Treffen jeden 3. Mittwoch im Monat, 15.00 Uhr im Brauereiaussschank „Zum Simonbräu“, Bitburg.  
Kontakt: Hans-Ludwig Folscheid, Tel. 06568/7297
- 31. Integrationsfachdienst (IFD) - Hilfen zur beruflichen**  
Integration für behinderte und psychisch beeinträchtigte Menschen sowie für Arbeitgeber -
- **Vermittlungsberatung**  
Lernen Fördern e.V., Tel.: 06561/604738
  - **Berufsbegleitende Beratung**  
SKM - Kath. Verein für soz. Dienste Trier e.V.,  
Tel.: 0651/146500, Sprechzeiten in Prüm,  
ehem. Konvikt, Kalvarienbergstr. 1,  
mittwochs nach Vereinbarung
  - **IFD für hörbehinderte Menschen** Caritasverband für die Region Trier e.V.  
Tel.: 0651/2096-270, Fax: 0651/2096-259
  - **Betriebsberatung:** Alle vorgenannten Dienste
- 32. Interventionsstelle des Caritasverbandes Westeifel e. V.**  
Information, Beratung und Hilfestellung bei Gewalt und Bedrohung in engen sozialen Beziehungen. Wir beraten telefonisch oder in direktem persönlichen Kontakt vertraulich und kostenfrei.  
Die Mitarbeiterinnen der Interventionsstelle sind telefonisch erreichbar beim Caritasverband Westeifel e. V. in Bitburg, Brodenheckstr. 1,  
Tel: 06561-96710 und in Prüm, Kalvarienbergstr. 1, Tel: 06551-971090
- 33. Jugendhilfestation Prüm**  
Kalvarienbergstr. 1, 54595 Prüm  
Tel.: Tagesgruppe 06551/980524, ambulante Dienste 06551/980525
- 34. Kinderfrühförderung und Elternberatung - Sozialpädiatrisches Zentrum - Außenstelle Prüm,**  
Diagnostik - Therapie/Förderung - Beratung  
Kalvarienbergstr. 1, 54595 Prüm, Tel.: 06551/9607-0
- 35. Kinder- und Jugendtelefon des Deutschen Kinderschutzbundes**  
Montags bis freitags von 15.00 bis 19.00 Uhr und
- 36. Kinderschutzdienst Westeifel**  
Brodenheckstr. 1, 54634 Bitburg, Tel. 06561/9671-0,  
Fax 06561/9671-35; Telef. Sprechzeiten: Mittwochs u. donnerstags von 12.00 bis 13.00 Uhr und nach Vereinbarung unter der kostenfreien Tel.-Nr. 0800/9410400
- 37. Kommunaler Behindertenbeauftragter der Verbandsgemeinde Prüm**  
Der Behindertenbeauftragte Norbert Michels vertritt die Menschen mit Behinderung und ist „Vermittlungsstelle“ zwischen der Verwaltung und den Menschen mit Behinderung.  
Herr Michels bietet **jeden 1. und 3. Freitag im Monat, von 10:30 Uhr bis 12:00 Uhr**, feste Sprechzeiten im **Rathaus der Verbandsgemeindeverwaltung Prüm, Zimmer 106, 54595 Prüm**, zu Fragen rund um Behinderung an.  
Terminanfragen, unter kurzer Erläuterung des Anliegens, bitte per E-Mail an „Behindertenbeauftragter@vg-pruem.de“.
- 38. Kommunale Integrationsbeauftragte (KIB)**  
Ansprechpartner: Eugenia Strak, Tel.: 0152/03509784,  
ne.strak@t-online.de  
Sprechtage: 3. Mittwoch im Monat, 14.00 - 16.00 Uhr,  
Verbandsgemeindeverwaltung Prüm, Zimmer 123 (Erdgeschoss)
- 39. Krankenhaus - St. Joseph-Krankenhaus Prüm**  
Kalvarienberg 4, 54595 Prüm, Tel.-Nr. 06551/150
- 40. Krebsgesellschaft Rheinland-Pfalz e. V.**  
**Kostenfreie psychosoziale Beratung für Menschen mit einer Krebserkrankung & ihre Angehörigen**  
Haus des Gastes, Hahnplatz 1, 54595 Prüm  
Termine nach Vereinbarung  
Tel.: 0651- 4 05 51; Mail: trier@krebsgesellschaft-rlp.de;  
www.krebsgesellschaft-rlp.de
- 41. Probleme mit Alkohol? Wir können helfen! Kreuzbund Bitburg-Prüm e. V.**  
Selbsthilfe- und Helfergemeinschaft für Suchtkranke  
Lünebach: 06556/423, Gondenbrett: 06551/960582  
Treffen jeweils donnerstags, Kalvarienbergstr. 1, Prüm
- 42. Landwirtschaftliche Familienberatung der Kirchen mit Sorgentelefon,** Tel. Sprechzeiten:  
Montags und mittwochs von 10.00 bis 12.00 Uhr sowie donnerstags vom 14.00 bis 16.00 Uhr, Ruf-Nr. 0800-5465500
- 43. Lebensberatung Bitburg**  
Erziehungs-, Ehe-, Familien- u. Lebensberatungsstelle des Bistums Trier, Josef-Niederprüm-Str. 14, 54634 Bitburg, Tel.: 06561/8987,  
Fax: 06561/940739
- 44. Lebensmittelüberwachung**  
Kreisverwaltung Eifelkreis Bitburg-Prüm, Tel.: 06561/15216
- 45. Lernen - Fördern**  
Kalvarienbergstraße 1, 54595 Prüm,  
Tel.: 06551/6079 oder 2262, Bürozeiten 14.00 bis 18.00 Uhr

- 46. Lokalhelfer.de / Menschen finden und verbinden**  
Im Eifelkreis Bitburg-Prüm können Bürgerinnen und Bürger über die Online-Plattform [www.eifelkreis-verbundet.de](http://www.eifelkreis-verbundet.de) ehrenamtliche Hilfe abrufen oder selbst Hilfe anbieten.  
**Ansprechpartnerin:** Christiane Ney, Tel. 06561-15-3355 oder 15-5250, E-Mail: [ney.christiane@bitburg-pruem.de](mailto:ney.christiane@bitburg-pruem.de)
- 47. Pflegestützpunkt Prüm**  
Kalvarienbergstr. 1 (im Konvikt), 54595 Prüm, Beratung und Hilfe rund um das Thema Pflege, **Ansprechpartner:** Roger Löwen, Tel. 06551/9659178 (Mittwoch bis Freitag)  
Hausbesuche und Termine nach Vereinbarung
- 48. PRO FAMILIA - Beratungsstelle Gerolstein e.V.**  
Brunnenstr. 18a, 54568 Gerolstein, Tel.: 06591/983790, Montag, Mittwoch und Freitag 09.30 - 10.30 Uhr, Dienstag u. Donnerstag 14.00 - 15.00 Uhr
- 49. SAPV spezialisierte ambulante Palliativversorgung Caritasverband Westeifel e.V.,** Fuhrweg 25, 54595 Prüm, Tel. 06551-981 584 0, Fax 06551-981 584 178  
Die spezialisierte ambulante Palliativversorgung (SAPV) dient dem Ziel, die Lebensqualität und die Selbstbestimmung schwerstkranker Menschen zu erhalten, zu fördern und zu verbessern und ihnen ein menschenwürdiges Leben bis zum Tod zu ermöglichen. Anspruch auf SAPV besteht zu Hause, im Pflegeheim oder im stationären Hospiz.  
Die SAPV ergänzt und unterstützt die bestehende Versorgung. Die Leistungen werden durch unser multiprofessionelles Team erbracht, das sich vor allem um die Behandlung und Linderung von Schmerzen, Atemnot und anderen belastenden Symptomen kümmert.
- 50. psychNAVi Rheinland-Pfalz / Landesweites Hilfesystem mit etwa 1200 Angeboten von 250 Anbietern**  
Erstellt von der Landeszentrale für Gesundheitsförderung in Rheinland-Pfalz e.V. (LZG) mit Unterstützung des Ministeriums für Wissenschaft u. Gesundheit und den Koordinatorinnen + Koordinatoren für Gemeindepsychiatrie der Landkreise und kreisfreien Städte.  
Mehr unter [www.psychnavi-rlp.de](http://www.psychnavi-rlp.de).
- 51. Selbsthilfegruppe EA-Emotion Anonymus, für Menschen mit Depressionen, Ängsten, Abhängigkeiten und in Lebens- oder Beziehungskrisen**  
Treffen 1. und 3. Montag im Monat 19.00 - 21.00 Uhr, Marienhaus-Klinikum Bitburg;  
Kontakt: Inge, Tel. 06527/933093
- 52. Unterstützung bei psychischen Problem und Erkrankungen**  
Sozialpsychiatrischer Dienst des Gesundheitsamtes, Trierer Straße 1, 54634 Bitburg, Tel. 06561 15-4640, [spdi@bitburg-pruem.de](mailto:spdi@bitburg-pruem.de)
- 53. Selbsthilfe Kontakt- und Informationsstelle e.V. Trier**  
Tel. 0651-141180, Tel. Sprechzeiten: Mo. 09.00 - 12.00 Uhr und 16.00 - 19.00 Uhr, Mi. 14.00 - 16.00 Uhr, Do. 09.00 - 12.00 Uhr, Termine für persönliche Gespräche nach Vereinbarung
- 54. Selbsthilfegruppe „LEBEN OHNE ANGST“ (LOA)**  
Info.: H. Krämer, Tel. 06591/980211 M. Hoffmann, Tel. 06593/80848
- 55. Selbsthilfegruppe für stotternde Menschen u. Angehörige**  
Kontakt: Ludwig Werle, Alte Poststr. 41, 54550 Daun, Tel.: 06592/3737
- 56. Sozialdienst Katholischer Frauen und Männer Prüm e. V. - Anerkannter Betreuungsverein** - Umfassende Information zu rechtlicher Betreuung, Vorsorgevollmacht, Patientenverfügung, Ehegattenvertretungsrecht in Gesundheitsfragen  
Kalvarienbergstr. 4, 54595 Prüm Tel.: 06551/8809050 (Herr Seiwert) o. 06551/8809040 (Herr Kirschbaum) Sprechzeiten: Mo.-Do. 10.00 - 12.00 Uhr sowie nach Vereinbarung
- 57. Vertrauliche bzw. Anonyme Spurensicherung nach Sexualstraftaten**  
Bitte wenden Sie sich an die Frauenklinik im Verbundkrankenhaus St. Elisabeth Bernkastel-Wittlich (24 Stunden besetzt); Olga Milaeva (Frauenärztin), Tel.: 06571/15-22534 oder an die Gynäkologische Ambulanz des Klinikums Mutterhaus der Borromäerinnen Trier (24 Stunden besetzt); Tel.: 0651 947-2632.
- 58. Suchthilfe Arzfeld (AH Arzfeld)**  
Selbsthilfe-Gruppe bei allen Drogen- und Alkohol-Problemen  
Treffen Dienstag um 18.30 Uhr in Arzfeld  
Telefon-Kontakt: 0177 5907681
- 59. Telefonseelsorge**  
rund um die Uhr - gebührenfrei - vertraulich Tel.: 0800/1110111 und 0800/1110222
- 60. Tierschutzverein „Verein der Tierfreunde Südeifel e. V.“**  
Tel.: 0162/5195100
- 61. Tinnitus-Selbsthilfegruppe Bitburg-Prüm e.V.**  
Tel. u. Fax: 06564/2603 (Kurt Rings, 54673 Karlshausen)
- 62. Tinnitus-Selbsthilfegruppe Daun**  
Tinnitus was ist das, woher kommt er, wie kann ich lernen damit umzugehen

Weitere Informationen unter Tel.: 0152 5360 8009 oder [www.tinnitus-shg-daun.de](http://www.tinnitus-shg-daun.de)

- 63. Verband der Blinden und Sehbehinderten Trier e. V. (VBST),**  
Der VBST berät stark Sehbehinderte, Blinde und deren Angehörige in allen Fragen rund um das Thema Sehbehinderung  
Margaretegässchen 5, 54290 Trier, Tel.: 0651/44100, [vbst@vbs-trier.de](mailto:vbst@vbs-trier.de)  
**Kreisgruppenvorsitzende Bitburg-Prüm:** Gisela Strauch, Tel.: 06561/941612
- 64. VdK-Kreisverband Bitburg-Prüm**  
**Sprechstunden:** Montag, Dienstag, Mittwoch von 09:00 - 12:00 Uhr jeden 1. und 3. Donnerstag im Monat von 14:00 - 17:00 Uhr  
*Kreisgeschäftsstelle, Karenweg 6, 54634 Bitburg, +49 6561 9487170*  
**Telefonische Terminabsprache**
- 65. Verbraucherzentrale Rheinland-Pfalz**  
Stützpunkt Prüm  
Terminvereinbarung: Tel. 0651/48802
- 66. Vernetzungsstelle Kita- und Schulverpflegung**  
Expertentelefon Mo. - Do. 09.30 - 15.00 Uhr, Tel. 02602/9228-46
- 67. Wegbegleitung für Trauernde**  
Kontakt zu ehrenamtlichen Wegbegleitern kann aufgenommen werden über Kath. Deutscher Frauenbund, Zweigvereine Prümer Land und Hillesheim; Pastoralreferentin i.R., Petra Schweisthal, Tel. 06556/693, E-Mail [Schweisthalpetra@gmail.com](mailto:Schweisthalpetra@gmail.com) und Christiane Stahl, Tel. 06594/18174
- 68. Weisser Ring e.V. - Gemeinnütziger Verein zur Unterstützung von Kriminalitätsoffern und zur Verhütung von Straftaten**  
Außenstelle Vulkaneifel/Eifelkreis Bitburg-Prüm - Leiter Nikolaus Wurm, Bitburg, Tel.: 06561/9491390, E-Mail: [nikolaus.wurm@t-online.de](mailto:nikolaus.wurm@t-online.de)



# GStB

Gemeinde- und Städtebund  
Rheinland-Pfalz

-Anzeige-

## Kommunale Finanzkrise – Bund und Länder müssen endlich handeln!



Für die Kommunen ist es zwei vor zwölf. Allein 2025 lag das kommunale Defizit in Rheinland-Pfalz bei über 1,3 Mrd. Euro und damit mehr als doppelt so hoch wie im Vorjahr (- 625 Mio. Euro in 2024) – Tendenz steigend. Die anhaltende Wirtschaftsschwäche wird die Finanzlage weiter verschärfen. Hauptursache sind steigende Sozialausgaben und wachsende gesetzliche Anforderungen. Leidtragende sind die Bürgerinnen und Bürger. Es fehlt Geld für Kitas, Schulen, Feuerwehren, Straßen und viele andere Leistungen der Daseinsvorsorge. Deshalb unterstützt der GStB die bundesweite Aktion „Kommunen am Limit“. Bund und Länder müssen die Handlungsfähigkeit der Kommunen sichern. Die Kommunen fordern die vollständige Beseitigung des Finanzierungsdefizits sowie die konsequente Anwendung des Grundsatzes „Wer bestellt, bezahlt“. Zudem muss in Rheinland-Pfalz die strukturelle Unterfinanzierung durch eine Reform des kommunalen Finanzausgleichs beendet werden.

### Rohrreinigung Rademacher

- ⚙️ Rohrreinigung (WC - Küche - Keller - Bad)
- ⚙️ Kanal TV - Untersuchung
- ⚙️ Kanal-Sanierung (Ohne Aufzugraben)
- ⚙️ Rückstausicherung



Ihr Ansprechpartner Für  
Ihre Region

Herr Schreiber

0151-74330809





## Mobilitätsstationen im Eifelkreis: Standort- und Ausstattungsanalyse abgeschlossen



Abbildung: Kreisverwaltung, KI generiert

Der Eifelkreis Bitburg-Prüm befindet sich in einem tiefgreifenden Wandel seiner Mobilitätsstruktur. Als einer der am dünnsten besiedelten Landkreise Deutschlands stellt er besondere Anforderungen an Erreichbarkeit, Daseinsvorsorge und vernetzte Mobilitätsangebote.

Die Region ist geprägt von langen Wegen, einer kleinteiligen Siedlungsstruktur und einer traditionell hohen Verfügbarkeit des privaten Pkw. Gleichzeitig wächst der Bedarf an flexiblen, nachhaltigen und bezahlbaren Mobilitätsalternativen, die den Alltag erleichtern und eine attraktive Lebensqualität gewährleisten.

Im Zuge des Kreisentwicklungskonzepts und im Rahmen des bundesgeförderten Smart-Cities-Modellprojekts „Eifelkreis Verbindet“ wurden Mobilitätsstationen als strategische Schlüsselmaßnahme identifiziert, um unterschiedliche Mobilitätsformen (PKW, ÖPNV, Fahrrad usw.) miteinander zu verknüpfen. Ziel ist es, ein Netzwerk zu schaffen, das verschiedene Verkehrsmittel verbindet, neue Mobilitätsformen integriert und dabei als struktureller Rahmen einer modernen und vernetzten Mobilitätsinfrastruktur fungiert.

Hierzu wurde eine Standort- und Ausstattungsanalyse durchgeführt. Der Abschlussbericht ist unter <https://www.eifelkreisverbindet.de> oder über nebenstehenden QR-Code einsehbar. Die Ergebnisse der Analyse bilden die Grundlage für die weitere Umsetzung des Projekts.

Der Erste Kreisbeigeordnete Michael Ludwig, MdL, lobt das gemeinsame Engagement als wichtigen Erfolgsfaktor für eine zukunftsweisende Mobilität im Eifelkreis: „Die Mobilitätsstationen zeigen, was möglich ist, wenn alle Akteure an einem Strang ziehen. Die offene und konstruktive Zusammenarbeit mit den Verbandsgemeinden, der Stadt Bitburg und allen eingebundenen Partnern hat maßgeblich dazu beigetragen, dass wir dieses Projekt zielgerichtet voranbringen können.“ In einem nächsten Schritt sollen die folgenden Standorte baulich realisiert und bis voraussichtlich Herbst 2027 in Betrieb genommen werden:

1. Bitburg, ZOB
2. Bitburg Erdorf, Bahnhof
3. Irrel, ZOB
4. Prüm, Gerberweg
5. Speicher, Rathaus
6. Wolsfeld, Kirche
7. Echternacherbrück, P+R

Mit der Umsetzung der Mobilitätsstationen schafft der Eifelkreis wichtige Voraussetzungen für eine zukunftsfähige, vernetzte und bedarfsgerechte Mobilität im ländlichen Raum.



## „Wahr oder falsch?“ Informationsveranstaltung „Falschnachrichten, Desinformation und Filterblasen“ am 15. Juli in Prüm

**WAHR** ✓  
ODER  
**FALSCH?** ✗

Gemeinsam fit im digitalen Alltag!

Informationsveranstaltung  
„Falschnachrichten,  
Desinformation und  
Filterblasen“

Informieren, hinterfragen, durchblicken –  
seien Sie dabei und stärken Sie Ihre Medienkompetenz!

WO: Konvikt „Haus der Kultur“  
Kalvarienbergstr. 1  
54595 Prüm

WANN: Mittwoch,  
15.07.2025

UHRZEIT:  
14:30 Uhr  
bis 16:30 Uhr

Die Initiative Digitale Kümmerer des Eifelkreises Bitburg-Prüm hat in Kooperation mit dem DRK-Mehrgenerationenhaus den „Digitalen Engel“ nach Prüm eingeladen. Unter dem Dach des „Digitalpakt Alter“ ist der Digitale Engel eine konkrete Maßnahme zur Förderung der digitalen Teilhabe älterer Menschen. Hierfür fahren Digitalexperten mit Infomobilen durch ganz Deutschland. Falschnachrichten erkennen, Desinformation entlarven und Filterblasen verstehen; wann werden falsche Nachrichten problematisch und wie erkennen Sie, ob diese wahr oder falsch sind. Erfahren Sie in unserer Veranstaltung, wie Sie Informationen im Netz kritisch bewerten und sicher mit digitalen Medien umgehen.

**Informieren, hinterfragen, durchblicken – seien Sie dabei und stärken Sie Ihre Medienkompetenz!**

Wo: Konvikt „Haus der Kultur“, Kalvarienbergstr. 1, 54595 Prüm

Wann: Mittwoch, 15.07.2025

Uhrzeit: 14:30 Uhr bis 16:30 Uhr

Die Teilnahme ist kostenlos – eine Anmeldung ist nicht erforderlich!



## Makerspace bei „Bitburg spielt“

Die große Resonanz auf den Makerspace-Stand bei „Bitburg spielt“ zeigt eindrucksvoll, wie stark das Interesse an kreativen und technologiegestützten Mitmachangeboten in der Region ist. Am 31. Mai 2026 präsentierte die Kreisverwaltung erstmals öffentlich die Planungen für den entstehenden Makerspace – und traf damit genau den Nerv der Besucherinnen und Besucher. Visualisierungen gaben einen anschaulichen Einblick in die zukünftige Innenraumgestaltung sowie die geplante technische Ausstattung.

Viele Interessierte zeigten sich begeistert und äußerten Vorfreude auf die Eröffnung, die für 2027 vorgesehen ist. Besonderer Publikumsmagnet war der interaktive Mitmachbereich: An sechs betreuten Stationen konnten Kinder und Jugendliche im Alter von 6 bis 14 Jahren selbst aktiv werden. Mit großer Begeisterung entstanden LEGO-Modelle, die mit Motoren und LED-Beleuchtung ausgestattet und über erste Programmieransätze zum Leben erweckt wurden. Ergänzend bot ein Elektronik-Workshop die Möglichkeit, einen eigenen Stromkreis für eine schaltbare Schreibtischleuchte mit Farbwechsel-LED zu bauen – ein selbst gestaltetes Andenken, das mit nach Hause genommen werden konnte.

Den ganzen Tag waren alle Plätze belegt. Eltern und Kinder bildeten schnell Teams und tüftelten gemeinsam – der Makerspace-Gedanke wurde erlebbar. Der große Andrang führte zu Wartezeiten, die durch Austausch und Beobachten überbrückt wurden, sodass der Stand zum Treffpunkt für Technikbegeisterte wurde. Viele präsentierten stolz ihre Projekte und nahmen neben Ergebnissen auch neue Kenntnisse in Technik und Programmierung mit. „Kinder und Jugendliche wollen nicht nur lernen, sie wollen erleben, gestalten und ausprobieren. Das war am Stand deutlich zu spüren“, so das Fazit von Michael Mai, Fachbetreuer Makerspace der Kreisverwaltung und ergänzt „genau solche praxisnahen Angebote treffen den Nerv der Zeit.“

Interesse, den Makerspace live vor Ort zu erleben – an Ihrer Schule oder bei einer Veranstaltung in Ihrer Kommune? Schreiben Sie uns einfach an: [eifelkreisverbindet@bitburg-pruem.de](mailto:eifelkreisverbindet@bitburg-pruem.de)



## Informationsabend für Existenzgründer am 13. Juli

Die Wirtschaftsförderung des Eifelkreises Bitburg-Prüm und die IHK Trier bieten am 13.07.2026 **als Webinar** einen Informationsabend für Existenzgründer an.

Die Veranstaltung informiert angehende Existenzgründer über grundlegende Dinge, die bei dem Schritt in die Selbstständigkeit auf sie zukommen: u.a. die Ermittlung des Kapitalbedarfs, Finanzierungsfragen unter Berücksichtigung öffentlicher Finanzierungshilfen, aber auch Fragen gewerberechtllicher Art, zur Besteuerung des Unternehmens sowie Versicherungsfragen.

Termin: 13. Juli 2026, 17:30-19:30 Uhr

Das Entgelt beträgt 25 € pro Person.

Eine vorherige Anmeldung ist erforderlich:

<https://www.ihk-trier.de>

Ansprechpartner: Alexandra Klar, Tel. 0651/9777-902, [klar@trier.ihk.de](mailto:klar@trier.ihk.de)

## Neues Schulhalbjahr an der Kreismusikschule beginnt – Jetzt anmelden!

Freie Unterrichtsplätze werden zum September neu besetzt



Die Musikschule des Eifelkreises steht allen Familien seit mehr als 50 Jahren als Partner zur Verfügung und unterrichtet mit einem Lehrerkollegium von nahezu 50 Musikpädagogen, mehr als 1000 Schülerinnen und Schüler an den verschiedensten Orten des Eifelkreises.

Zum 1. September beginnt das neue Schulhalbjahr und alle interessierten Kinder, Jugendliche und Erwachsene haben jetzt die Möglichkeit einen Unterrichtsplatz an der Musikschule zu buchen und sich anzumelden.

Alle Unterrichtsangebote der Kreismusikschule sind auch im Internet unter [www.musikschule-eifelkreis.de](http://www.musikschule-eifelkreis.de) zu finden. Ein Anmeldeformular kann dort abgerufen und ausgefüllt werden. Für weitere Informationen und Beratungswünsche steht die Musikschulleitung unter Tel. 06561 15-2220 gerne zur Verfügung.

## Kreisarchiv vorübergehend geschlossen



Aus organisatorischen Gründen bleibt das Kreisarchiv vom 06.07. bis zum 17.07.2026 für Nutzer geschlossen.

## Offene Sprechstunden der Digitalen Kümmerer im Juli



Foto: Kreisverwaltung

Die Digitalen Kümmerer des Eifelkreises bieten regelmäßige „Offene Sprechstunden“ für Seniorinnen und Senioren an. Sie erhalten Unterstützung im Umgang mit Smartphone, PC, Internet etc. Es wird um vorherige Anmeldung gebeten – bitte bringen Sie vorhandene Geräte (Tablet, Laptop etc.) mit.

### Neuerburg: Keine Sprechstunde im Juli

**Bitburg-Mötsch: Mittwoch, 1. Juli, ab 15:00 Uhr,**  
Dorfhaus „Jedermanns“, Am Kindergarten 8

Kontakt: Christiane Ney, Tel. 06561 15-5250 (montags und dienstags, 9-14 Uhr), E-Mail: [ney.christiane@bitburg-pruem.de](mailto:ney.christiane@bitburg-pruem.de), Annette Molz-Jakobs, (Seniorenbeauftragte der Stadt Bitburg), Tel. 06561 947289 E-Mail: [seniorenbitburg@hotmail.com](mailto:seniorenbitburg@hotmail.com)

### Prüm: Donnerstag, 2. Juli, 14:30-16:00 Uhr

Konvikt - Haus der Kultur (Raum 214), Kalvarienbergstr. 1,  
Kontakt: Christiane Ney, Tel. 06561 15-5250 (montags und dienstags, 9-14 Uhr), E-Mail: [ney.christiane@bitburg-pruem.de](mailto:ney.christiane@bitburg-pruem.de)

### Pronsfeld: Freitag, 3. Juli, von 15:30-17:00 Uhr

Bürgerhaus Pronsfeld (Gruppenraum im UG, Seiteneingang)

Kontakt/Anmeldung: Matthias Knauf Tel.: 0176 5505 8354

### Schönecken: Freitag, 3. Juli, 16:00-18:00 Uhr

Im „Alten Amt“ (Trauzimmer). Kontakt: Astrid Reifers, Tel. 0151 11166836

### Bleialf: Dienstag, 7. Juli, 15:00-16:00 Uhr

Sitzungsraum der katholischen Pfarrgemeinde Bleialf,  
Kontakt: Hanns-Peter Küster, Tel. 0178-7152734

### Arzfeld: Donnerstag, 9. Juli, 16:00-18:00 Uhr

Verbandsgemeindeverwaltung, Sitzungssaal  
Kontakt: VG Arzfeld, Tel. 06550 947-0 oder 06554 9587318 (Fam. Fabry, 8-18 Uhr)

### Speicher: Mittwoch, 15. Juli, 14:00-16:00 Uhr

Kleiner Sitzungssaal des Rathauses Speicher,  
Kontakt: VG Speicher, Frau Koster, Tel. 06562-6427

## Abfuhr-Erinnerung per Email

Ein Service der A.R.T. erinnert Sie künftig per Email an die Abholtermine Ihrer Abfälle. Einfach registrieren unter:  
[www.art-trier.de](http://www.art-trier.de)



## Verkaufsstellen von Restabfallsäcken

### Bitburg-Stadt

Kreisverwaltung Bitburg-Prüm, Trierer Str. 1

### Verbandsgemeinde Arzfeld

Daleiden, Postagentur, Hauptstr. 49 a  
Waxweiler, Haus des Gastes, Hauptstraße 28

### Verbandsgemeinde Bitburger Land

Rittersdorf, Entsorgungs- und Verwertungszentrum,  
An der L9, Ortsteil Bildchen

### Verbandsgemeinde Prüm

Auw bei Prüm, Postagentur, In der Klong 14  
Prüm, Hit-Markt, Kalvarienbergstr. 37- 41

### Verbandsgemeinde Speicher

Speicher, Postagentur, Am Markt 28

### Verbandsgemeinde Südeifel

Irrel, Postagentur, Hauptstr. 26  
Neuerburg, Postagentur, Herrenstr. 18

## Verkaufsstellen von Komposttonnen

### Entsorgungs- und Verwertungs- zentrum (EVZ) Rittersdorf

An der L9, Ortsteil Bildchen

**Geöffnet: dienstags – samstags von 08.00 – 16:00 Uhr**

Informationen, welche Abfallarten im EVZ angenommen werden, sowie die vollständige Gebührensatzung finden Sie unter [www.art-trier.de](http://www.art-trier.de).

Weitere Informationen erhalten Sie am Service-Telefon unter 0651-9491 414.

**Wertstoffhof Plütscheid geschlossen!**

## Grüngutannahmestellen im Eifelkreis

Eine Auflistung der Grüngutannahmestellen finden Sie unter [www.art-trier.de/gruengut](http://www.art-trier.de/gruengut) und in der A.R.T.APP.

Gerne informiert Sie auch das Service-Telefon unter 0651 9491 414



A.R.T. App für iPhone



A.R.T. App für Android

## BLAUE TONNE + GELBER SACK

### Stadt Bitburg

**Donnerstag, 2. Juli 2026**

Flugplatz, Südring, Industriegebiet Merlick, Mötsch

**Freitag, 3. Juli 2026**

Bitburg Stadt (Tag 1), Bitburg Stadt (Tag 2), Pützhöhe

### Verbandsgemeinde Bitburger Land

**Montag, 29. Juni 2026**

Baustert, Brimingen, Feilsdorf, Hütterscheid, Mülbach

**Dienstag, 30. Juni 2026**

Bettingen, Enzen, Halsdorf, Olsdorf, Stockem, Wettlingen

### Verbandsgemeinde Südeifel

**Montag, 29. Juni 2026**

Altscheid-Neumühle, Berscheid, Burg, Geichlingen, Hütten, Hüttingen bei Lahr, Körperich, Koxhausen, Lahr, Mettendorf, Muxerath, Nasingen, Neuerburg-Funkhaus, Niedergeckler, Niehl, Obergeckler, Utscheid

**Dienstag, 30. Juni 2026**

Ammeldingen an der Our, Biesdorf, Gentingen, Holsthum, Hommerdingen, Kruchten, Nusbaum, Peffingen, Prümzurlay, Roth an der Our, Schankweiler, Wallendorf

**Mittwoch, 1. Juli 2026**

Bollendorf, Echternacherbrück, Ernzen, Ferschweiler, Ferschweiler-Diesburger Hof, Ferschweiler-Neu Diesburger Hof, Irrel, Prümzurlay-Laeisenhof, Weilerbach

## GRAUE TONNE

### Verbandsgemeinde Arzfeld

**Freitag, 3. Juli 2026**

Arzfeld, Dahnen, Daleiden, Daleiden - Neuhof, Eschfeld, Euscheid, Großkampenberg, Harspelt, Heilhausen, Herzfeld, Hickeshausen, Irrhausen, Irrhausen-Eigelsfenn, Irrhausen-Heinischhof, Irrhausen-Mattelbach, Jucken, Kesfeld, Kickeshausen, Kickeshausen-Grünenseifen, Leidenborn, Lichtenborn, Lichtenborn Kopscheid, Lützkampen, Manderscheid, Neurath, Olmscheid, Reiff, Reipeldingen, Roscheid, Sengerich, Sevenig (Our), Strickscheid, Üttfeld

### Verbandsgemeinde Bitburger Land

**Montag, 29. Juni 2026**

Badem, Pickließem, Röhl (Pfalzkyll)

**Dienstag, 30. Juni 2026**

Balesfeld, Burbach, Erntehof, Etteldorf, Gindorf, Gransdorf, Kyllburg, Kyllburgweiler, Malberg, Malbergweich, Neidenbach, Neuheilenbach, Oberkail, Orsfeld, Sankt Thomas, Seinsfeld, Steinborn, Usch, Waxbrunnen, Wilsecker, Zendscheid

### Verbandsgemeinde Südeifel

**Freitag, 3. Juli 2026**

Emmelbaum

**Verbandsgemeinde Prüm****Dienstag, 30. Juni 2026**

Hersdorf, Hersdorf-Weißenseifen, Nimshuscheid, Nimshuscheider Mühle, Seiwerath, Wallersheim-Weißenseifen, Wawern, Willwerath

**Mittwoch, 1. Juli 2026**

Bleialf, Buchet (Straße Im Laar), Buchet (Straße Prümer Straße), Büdesheim, Dingdorf, Ellwerath, Fleringen, Giesdorf, Gondelsheim, Gondenbrett (Niedermehlen, Obermehlen, Wascheid, inkl. Walcherath, Schwarzer Mann), Hermespannd, Matzerath, Niederlauch, Oberlauch, Orlenbach, Rommersheim, Rommersheim (Straße Breitwiesental), Schloßheck, Schönecken, Schwirzheim, Sellerich, Wallersheim, Weinsheim, Winingen, Winterscheid, Winterspelt

**Donnerstag, 2. Juli 2026**

Auw bei Prüm, Brandscheid, Brandscheid (Feriendorf Schneifel), Buchet, Gondenbrett, Großlangenfeld, Kleinlangenfeld, Knaufspesch, Mützenich, Neuendorf, Niederprüm, Oberlascheid, Olzheim, Prüm, Prüm-Dausfeld, Prüm-Steinmehlen, Prüm-Weinsfeld, Rommersheimerheld, Roth bei Prüm, Wutzerath

**Freitag, 3. Juli 2026**

Habscheid, Heckhuscheid, Masthorn, Pittenbach, Pronsfeld

**Verbandsgemeinde Speicher****Montag, 29. Juni 2026**

Auw an der Kyll, Beilingen, Herforst, Hosten, Orenhofen, Philippsheim, Preist, Spangdahlem, Speicher

- Flexible Teilnahme: Auch Einzelmodule belegbar – z. B. im Bereich Digitalisierung, Datenmanagement, Ausbildereignung

**Anmeldung & Kontakt**

Interessierte können sich ab sofort anmelden. Die Plätze sind begrenzt.

Weitere Informationen erhalten Sie direkt bei der Theobald-Simon-Schule (sekretariat@tssbit.de, Tel: 06561/6005-0) oder über nebenstehenden QR-Code.



## Kurzzeitige Vollsperrungen der B 257 zwischen Niederstedem und Wolsfeld

Die Bundesstraße 257 (B 257) zwischen Niederstedem und Wolsfeld (Umspannwerk Niederstedem) muss an mehreren Tagen in der Zeit zwischen 09:00 Uhr und 15:30 Uhr wegen Arbeiten an elektrischen Freileitungen für die Dauer von **5 Minuten durch Ampelphasen mit Rot** voll gesperrt werden. Eine Umleitung wird aufgrund der kurzen Dauer der Sperrung nicht eingerichtet.

Die „Allrotphasen“ (jeweils 4x5 Minuten) erfolgen am:

**25.06.2026 - 26.06.2026**

**03.07.2026 - 05.07.2026**

**29.07.2026 - 31.07.2026**

Die Verkehrsteilnehmer werden gebeten, den Bereich in dem Zeitraum nach Möglichkeit weiträumig zu umfahren oder sich auf eine kurze Wartezeit einzustellen. Die Sperrung erfolgt in einem möglichst verkehrsarmen Zeitraum, um die Beeinträchtigung für den Verkehr so gering wie möglich zu halten. Die Straßenverkehrsbehörde des Eifelkreises Bitburg-Prüm bittet die Verkehrsteilnehmer um Verständnis.

## Fachschule für Betriebswirtschaft mit KI-Schwerpunkt an der Theobald-Simon-Schule Bitburg

Die Fachschule für Betriebswirtschaft und Unternehmensmanagement mit dem Schwerpunkt Business Intelligence und Künstliche Intelligenz (BI & KI) ist ein kostenloser After-Work-Weiterbildungskurs und führt zum/zur staatlich geprüften Betriebswirt/in. Die staatlich anerkannte, berufsbegleitende Fortbildung richtet sich an kaufmännische Fachkräfte, die ihre Karrierechancen gezielt erweitern und gleichzeitig zukunftsrelevante Kompetenzen aufbauen möchten. Der Abschluss lautet „Staatlich geprüfte/r Betriebswirt/in“ und ist auf DQR-Stufe 6 eingeordnet – damit gleichwertig mit einem Bachelorabschluss.

**Berufsbegleitend, kostenlos und praxisnah**

Die Weiterbildung ist modular aufgebaut, dauert in der Regel vier Jahre und wird im Blended-Learning-Format durchgeführt – 50 % online, 50 % in Präsenz. Die Teilnahme ist kostenfrei, da es sich um ein staatlich finanziertes Angebot handelt. Angeboten wird z.B. das Modul „Berufs- und Arbeitspädagogik“ – inklusive Ausbildereignungsprüfung nach AEVO. Auch dieses Modul kann unabhängig vom restlichen Bildungsgang besucht werden.

**Eckdaten auf einen Blick:**

- Zugang: Mittlere Reife + kaufmännische Ausbildung + Berufspraxis
- Unterrichtszeiten: Dienstag & Donnerstagabend (online), Samstagvormittag (Präsenz)
- Abschluss: Staatlich geprüfte/r Betriebswirt/in
- Zusatzqualifikation: Ausbildereignungsprüfung (AEVO), Fachhochschulreife

Wir bieten zum nächstmöglichen Zeitpunkt eine unbefristete Stelle als

### Leitung (m/w/d) des Amtes für Straßenverkehr, Öffentlichen Personennahverkehr und KFZ-Zulassung

**Ihr Profil:**

- Laufbahnbefähigung für das dritte Einstiegsamt der Fachrichtung Verwaltung und Finanzen, ein abgeschlossener Angestelltenlehrgang II oder eine vergleichbare Qualifikation

**Wir bieten:**

- eine unbefristete Einstellung im Beschäftigungsverhältnis unter Eingruppierung in der Entgeltgruppe 12 TVöD
- bei Vorliegen der Voraussetzungen eine Einstellung im Beamtenverhältnis bis zur Besoldungsgruppe A 13 LBesG
- ein umfangreiches Fort- und Weiterbildungsangebot sowie Führungskräftebildungen
- flexible Arbeitszeitmodelle und Home-Office-Lösungen für eine gute Vereinbarkeit von Beruf und Familie

Nähere Informationen finden Sie unter [www.bitburg-pruem.de](http://www.bitburg-pruem.de)







## Initiativen zur Kitzrettung schützen Jungwild im Eifelkreis vor der Mahd



Foto: Kitzrettung Sefferweich e.V.

Im Eifelkreis Bitburg-Prüm gibt es immer mehr ehrenamtliche Initiativen zum Schutz von Wildtieren während der Mähseason. Vor allem Rehkitze sind in den ersten Lebenswochen besonders gefährdet; sie werden von ihren Muttertieren oft gut versteckt in hohen Wiesen abgelegt. Bei Gefahr flüchten sie nicht, sondern ducken sich im Gras, was ihnen bei der Mahd zum Verhängnis werden kann. Findet man ein Kitz, sollte man dieses auf keinen Fall anfassen

und dabei menschlichen Geruch übertragen, sondern sich an eine Kitzrettungsinitiative oder den zuständigen Jäger wenden.

Als Beispiel unterstützt der neu gegründete Verein Kitzrettung Sefferweich e.V. Landwirte und Jäger in Sefferweich und Umgebung dabei, Wiesen vor dem Mähen abzusuchen. Mithilfe moderner Wärmebildrohnen können Rehkitze, aber auch Junghasen oder Bodenbrüter, rechtzeitig entdeckt und geschützt werden. Damit diese wichtige Arbeit dauerhaft möglich ist, sucht der Verein Unterstützerinnen und Unterstützer. Willkommen sind sowohl Spenden als auch Fördermitgliedschaften.

Mehr unter [www.kitzrettung-sefferweich.de](http://www.kitzrettung-sefferweich.de)

## Ein Meilenstein für den Katastrophenschutz

**Andreas Kruppert und BKI Dustin Hargarten übergeben neuen Einsatzleitwagen an den DRK-Kreisverband**



Foto: DRK Kreisverband

Sicherheit braucht starke Technik. Kürzlich wurde ein neuer Einsatzleitwagen (ELW 1,5) der Führungsgruppe Süd (südlicher Eifelkreis) durch den ehemaligen Landrat Andreas Kruppert und den Brand- und Katastrophenschutzinspektor des Eifelkreises (BKI) Dustin Hargarten dem DRK-Kreisverband Bitburg-Prüm offiziell übergeben.

Der ELW 1 ist das „Gehirn“ an der Einsatzstelle und dient der Koordination von Einheiten, der Kommunikation mit der Leitstelle und der Dokumentation komplexer Lagen – egal ob bei Großveranstaltungen oder im Katastrophenschutz. Mit modernster Funk- und IT-Technik an Bord sind die ehrenamtlichen DRK-Führungskräfte ab sofort noch schlagkräftiger aufgestellt für die Sicherheit der Bürger im Auftrag des Eifelkreises.

„Ein herzliches Dankeschön an den Eifelkreis Bitburg-Prüm für diese wichtige Investition von über 330.000 Euro in die Sicherheit der Bürgerinnen und Bürger sowie an alle Beteiligten für die hervorragende Zusammenarbeit in der „Blaulichtfamilie“. Unsere Helferinnen und Helfer sind bereits auf das neue Fahrzeug eingewiesen und allzeit bereit für den Einsatz!“, so unisono die Führungskräfte des Roten Kreuzes vor Ort. Das Fahrzeug wurde in einer europaweiten Ausschreibung von der Firma WAS auf- und ausgebaut.

## 65 gemeinsame Lebensjahre: Erna und Adam Maroth feierten Eiserne Hochzeit



Foto: Kreisverwaltung

Die Eheleute Erna und Adam Maroth aus Eisenach konnten am 17. Juni 2026 das seltene Fest der Eisernen Hochzeit feiern. Bereits am 15. Juni 1961 hatten sie standesamtlich und am 17. Juni 1961 kirchlich geheiratet. Zu ihrem Ehrentag gratulierten der Kreisbeigeordnete Rudolf Rinnen, die Beigeordnete der Verbandsgemeinde Südeifel, Ursula Wilmssen, sowie Ortsbürgermeister Jürgen Kockelmann.

Kennengelernt hatte sich das Jubelpaar auf der Kirmes in Edingen. Adam kam nach seiner Flucht aus Serbien als Kind nach Metterich und arbeitete nach seiner Ausbildung zum Metzger bis zum Ruhestand in diesem Handwerk. Erna, die in Eisenach aufwuchs, war unter anderem auf dem Hehlenberg tätig und widmet sich bis heute mit großer Leidenschaft ihrem Garten. Gemeinsam waren sie viele Jahre im Kegelclub aktiv. Das rüstige Jubelpaar, das noch täglich mehrere Kilometer gemeinsam spazieren geht, feierte das Ehejubiläum im Kreise der Familie zu der neben den beiden Kindern heute zudem fünf Enkelkinder und drei Urenkelinnen zählen.

## Grundstücksverkehr

Über die Genehmigung zur Veräußerung nachstehender Grundstücke ist nach dem Grundstücksverkehrsgesetz zu entscheiden:

### - Gemarkung Wischeid (Gr.L.Nr. 342/2026)

Flur 5 Nr. 64, GFF, LWFL.,  
Wischeid Haus Nr. 4, 4,3745 ha  
daraus eine Teilfläche von ca. **0,4826 ha**

### - Gemarkung Niederprüm (Gr.L.Nr. 344/2026)

Flur 53, Nr. 106/1, LWFL., Auf dem Warth, 0,8546 ha

### - Gemarkung Idesheim (Gr.L.Nr. 349/2026)

Flur 53 Nr. 3, LWFL., Vor Howertchen, 1,5629 ha

### - Gemarkung Manderscheid (Gr.L.Nr. 350/2026)

Flur 3 Nr. 3, Waldfl., In Wolfsdell, 0,9297 ha

### - Gemarkung Büdesheim (Gr.L.Nr. 351/2026)

Flur 9 Nr. 17, Waldfl., Im hintersten Berg, 0,7810 ha

Flur 11 Nr. 53, Waldfl., Im mittelsten Berg, 0,3630 ha

Flur 12 Nr. 28, Waldfl., Auf Michelsbüsch, 1,2283 ha

### - Gemarkung Schwirzheim (Gr.L.Nr. 352/2026)

Flur 5 Nr. 24, LWFL., Waldfl.,  
Bei den Erzkaulen, 1,3331 ha

### - Gemarkung Dudeldorf (Gr.L.Nr. 354/2026)

Flur 15 Nr. 49, Waldfl., Hanfgarten, 0,7110 ha

### - Gemarkung Spangdahlem (Gr.L.Nr. 359/2026)

Flur 51 Nr. 66, Waldfl., Spangerberg, 0,5109 ha

Flur 51 Nr. 80, Waldfl., daselbst, 0,1939 ha

Aktive Landwirte/Forstwirte, die zur Aufstockung ihres Betriebes dringend auf diese Grundstücke angewiesen sind, können ihr Erwerbsinteresse bis spätestens 10 Tage ab Erscheinen der Kreis-Nachrichten

**(Frist: 27.06.2026 bis einschl. 07.07.2026)**

der Kreisverwaltung des Eifelkreises Bitburg-Prüm, Landwirtschaftsbehörde, Trierer Straße 1, 54634 Bitburg, schriftlich oder per E-Mail an: Grundstuecksverkehr@bitburg-pruem.de unter Angabe der Betriebsnummer sowie der Größe der bewirtschafteten Fläche mitteilen.

Punktzahl erhielt Niko Nober nicht nur ein hervorragendes Prüfungsergebnis, sondern zugleich auch die Bestätigung für einen Studienplatz im Fach Schulmusik. Die Kreismusikschule gratuliert herzlich zu diesem tollen Ergebnis.

## Amtliche Bekanntmachungen

### Öffentliche Bekanntmachung

#### 1. Satzung zur Änderung der Satzung der Musikschule des Eifelkreises Bitburg-Prüm (Musikschulgebührensatzung) vom 08.06.2026

Der Kreistag des Eifelkreises Bitburg-Prüm hat aufgrund des § 17 der Landeskreisordnung (LKO) und der §§1, 2, 3 und 7 des Kommunalabgabengesetzes (KAG) für Rheinland-Pfalz, jeweils in der derzeit gültigen Fassung, in seiner Sitzung am 08.06.2026 folgende Satzung beschlossen:

#### Artikel 1 Änderungen

Die Satzung des Eifelkreises Bitburg-Prüm über die Erhebung von Gebühren für die Kreismusikschule des Eifelkreises Bitburg-Prüm vom 17.11.2025 wird wie folgt geändert:

#### § 2 Gebührentarife

Die Gebührentarife der Kreismusikschule Bitburg-Prüm für das Schuljahr 2026/2027 sind:

#### I. Grundstufe (4 – 8 Jahre) in Gruppen ab fünf Schülern/Schülerinnen

	monatl. Rate
Musikalische Früherziehung (MFE)	31,00 €
Musikalische Grundausbildung (MGA)	31,00 €

#### II. Unter-, Mittel- und Oberstufe

Instrumental- und Vokalunterricht	
<u>Halbe Stunde (25 Minuten)</u>	
Einzelunterricht	67,00 €
<u>Volle Stunde (50 Minuten)</u>	monatl. Rate
Einzelunterricht	114,00 €
2er Gruppe	67,00 €
3er und 4er Gruppe	53,00 €
Gruppe ab 5	39,00 €
Studienvorbereitender Einzelunterricht 50 Minuten	114,00 €
<u>Unterricht für Erwachsene (ab 21 Jahre)</u>	
- Einzelunterricht 25 Minuten	80,00 €
- Einzelunterricht 50 Minuten	138,00 €
<u>Klassenmusizieren</u> (keine Ermäßigungen möglich!)	24,00 €
<u>Gitarrenklasse/Blockflötenklasse</u> 50 Minuten	24,00 €
<u>Zusatz- bzw. Ergänzungsunterricht ab 10 Teilnehmer</u> (keine Ermäßigungen möglich!)	
- Jugendorchester jeweils	} 20,00 €
- Bläserensemble für Schüler/innen der KMS	
- Kammerorchester und	
- Big Band für andere Schüler/innen	} 24,00 €
<u>Sonstiger Zusatz- bzw. Ergänzungsunterricht</u>	
- Chorische Stimmbildung	} 24,00 €
- Rock-Pop-Band AG jeweils	
- Streicherensemble	
- Musikgarten (für 1- bis 3-jährige)	
Theoretische Fächer	
- Allgemeine Musiklehre (ab 10 Teilnehmer/innen)	24,00 €

#### § 3 Ermäßigungen

(1) Die Unterrichtsgebühren werden mit Ausnahme der Gebühren im Fach Klassenmusizieren und für Zusatz- und Ergänzungsunterricht ab 10 Teilnehmern/Teilnehmerinnen wie folgt ermäßigt:

## Neuigkeiten aus der Kreismusikschule

### Erfolgreiche Aufnahmeprüfung an der Hochschule für Musik Mainz



Foto: Kreismusikschule

Einen großen Erfolg erspielte sich der Euphonium-Schüler Niko Nober aus Rommersheim. Unterstützt von seinem erfahrenen Lehrer Claas Eßer überzeugte er die Prüfungskommission an der Hochschule für Musik Mainz. Mit voller

**- Sozialermäßigung:**

Bei einem Familieneinkommen, das die Höhe des nach dem SGB II (Grundsicherung für Arbeitsuchende) bzw. nach dem SGB XII (Sozialhilfe) ermittelten Bedarfs zur Gewährung von Hilfe zum Lebensunterhalt nicht übersteigt, beträgt die Sozialermäßigung die Hälfte der vollen Gebühren. Weitere Sozialermäßigungen werden nicht gewährt.

Die Sozialermäßigung muss von dem/der Teilnehmer/in bzw. von dessen/deren Erziehungsberechtigten besonders beantragt werden.

**- Geschwisterermäßigung:**

Nehmen Geschwister am Unterricht teil, so wird die für jedes Kind zu zahlende maßgebliche Unterrichtsgebühr um 12,5 % ermäßigt.

**- Mehrfächerermäßigung:**

Erhält ein/e Schüler/in in mehreren Fächern Musikunterricht, so vermindert sich ab dem 3. Fach die für jedes Fach zu zahlende maßgebliche Gebühr um jeweils 12,5 %.

**- Vereinsmitgliederermäßigung/Chormitgliederermäßigung**

(1) Wirken Schüler/innen mit dem Instrument, an dem sie durch die Musikschule des Eifelkreises Bitburg-Prüm im Einzelunterricht unterrichtet werden, in örtlichen Vereinen aktiv mit, so wird die maßgebliche Unterrichtsgebühr ab Vertragsbeginn ermäßigt.

10% Vereinsmitgliederermäßigung ab Vertragsbeginn in der Musikschule des Eifelkreises Bitburg-Prüm und

20% Vereinsmitgliederermäßigung mit Beginn des 4. Unterrichtsjahres.

Die 10%ige Vereinsmitgliederermäßigung ist spätestens innerhalb von drei Monaten nach Vertragsbeginn in der Musikschule zu beantragen; bei Versäumung der Frist kann eine rückwirkende Ermäßigung nicht mehr gewährt werden.

Die Regelungen zur Vereinsmitgliederermäßigung sind entsprechend im Fach Gesang anzuwenden, wenn der/die Schüler/in als aktives Mitglied in einem Chor mitwirkt.

Die aktive Mitwirkung muss durch den Vereinsvorsitzenden schriftlich bestätigt werden. Die Ermäßigung muss vom jeweiligen Verein für den/die Schüler/in beantragt werden. Gebührenschuldner bleibt der/die Teilnehmer/in am Unterricht bzw. bleiben dessen/deren Erziehungsberechtigte.

(2) Ist ein/e Schüler/in gleichzeitig Inhaber/in der JugendleiterInnen-Card (JULEICA), so wird die maßgebliche Unterrichtsgebühr ab Antragstellung um 10 % ermäßigt. Es handelt sich um eine Ausschlussfrist.

(3) Ermäßigungen nach Abs. 1 und Abs. 2 sind für Schüler/innen, die das 21. Lebensjahr vollendet haben, ausgeschlossen.

Eine rückwirkende Gewährung von Ermäßigungen ist ausgeschlossen. Wirksam wird

**Artikel 2 Inkrafttreten**

Die Satzung tritt zum 01.09.2026 in Kraft.

Bitburg, den 15.06.2026

Kreisverwaltung des Eifelkreises Bitburg-Prüm

Michael Ludwig, MdL

Erster Kreisbeigeordneter

**Hinweis:**

Satzungen, die unter Verletzung von Verfahrens- oder Formvorschriften zustande gekommen sind, gelten ein Jahr nach der öffentlichen Bekanntmachung als von Anfang an gültig zustande gekommen. Dies gilt nicht, wenn

1. die Bestimmungen über die Öffentlichkeit der Sitzung, die Genehmigung, die Ausfertigung oder die Bekanntmachung der Satzung verletzt worden sind oder
2. vor Ablauf der in Satz 1 genannten Frist die Aufsichtsbehörde den Beschluss beanstandet oder jemand die Verletzung der Verfahrens- oder Formvorschriften gegenüber der Kreisverwaltung unter Bezeichnung des Sachverhaltes, der die Verletzung begründen soll, schriftlich geltend gemacht hat.

Hat jemand eine solche Verletzung nach Satz 2 Nr.2 geltend gemacht, so kann auch nach Ablauf der in Satz 1 genannten Frist jedermann diese Verletzung geltend machen.

## Öffentliche Bekanntmachung

**Vergabeverfahren Ganzheitliche, projektbegleitende Schulberatung durch einen pädagogischen Fachplaner betreffend das Projekt Umbau und Sanierung des Regino Gymnasiums Prüm Offenes Verfahren nach § 15 Vergabeverordnung (VGV)**

Auftraggeber: Eifelkreis Bitburg-Prüm

Ablauf der Angebotsfrist: 05.08.2026, 10:00 Uhr

Die Bekanntmachung und die Vergabeunterlagen sind ausschließlich digital erhältlich und können kostenfrei unter [www.subreport.de/E23814278](http://www.subreport.de/E23814278) heruntergeladen werden.

Eine Angebotsabgabe ist ausschließlich elektronisch über das Vergabeportal zugelassen.



**Unterstützung bei psychischen Problemen und Erkrankungen**

Der Sozialpsychiatrische Dienst des Gesundheitsamtes ist ein Fachdienst für alle Bürgerinnen und Bürger im Eifelkreis, die an einer psychischen Erkrankung, Suchtproblematik oder altersbedingten psychischen Erkrankung leiden oder sich in einer seelischen Konfliktsituation oder Lebenskrise befinden.

Folgende Hilfen werden angeboten:

- ✓ Allgemeine Beratung und Unterstützung,
- ✓ Vermittlung in ambulante, teilstationäre und stationäre Behandlungen,
- ✓ Betreuung vor, während und nach ambulanten, teilstationären und stationären Behandlungen,
- ✓ Vermittlung und Koordination psychosozialer Hilfen.

 EIFELKREIS  
**BITBURG-PRÜM**  
DIE KREISVERWALTUNG

**Kontakt:**  
Tel. 06561 15-4640  
[spdi@bitburg-pruem.de](mailto:spdi@bitburg-pruem.de)



## Impressum Kreisnachrichten

Herausgeber:	Kreisverwaltung des Eifelkreises Bitburg-Prüm
Redaktion und amtl. Bekanntmachungen:	Thomas Konder ☎ 06561/15-2260 ☎ 06561/15-1001 ✉ <a href="mailto:pressestelle@bitburg-pruem.de">pressestelle@bitburg-pruem.de</a>
Verlag, Druck, Vertrieb, Verteilung:	LINUS WITTICH Medien KG Europaallee 2, 54343 Föhren ☎ 06502/9147-0 ☎ 06502/9147-250
Erscheinungsweise:	wöchentlich, Auflage 41.000 Expl.

mosel  
musikfestival



© Rheinland-Pfalz Tourismus GmbH



23.07. – 03.10.2026

# Auftakt in den Festivalsommer

Sichern Sie sich jetzt Ihr Ticket  
und erleben Sie bewegende Konzerte  
an den schönsten Spielstätten  
entlang der Mosel.

Die Region sehen.  
Die Welt hören.

Tickets ♦ Events ♦ Locations  
[www.moselmusikfestival.de](http://www.moselmusikfestival.de)





*Erleben Sie den Sommer-Lauber des Schwarzwalds!*

**BREITENBACHER HOF**  
HOTEL-RESTAURANT

**JETZT BUCHEN!**

*Perfekte Sommerfrische*  
**im Herzen des Schwarzwalds**

- flexible Anreise: Do., Fr. oder So.
- täglich reichhaltiges kalt-warmes Frühstücksbuffet
- 6 x HP mit Wahlmenü & Salatbuffet
- festliches 6-Gang-Überraschungsbuffet am Samstag
- WLAN & Parkplatz kostenlos
- freie Fahrt mit Bus&Bahn in der Region mit der KONUS-Gästekarte

**7 Nächte ab 559 € p.P.**  
(je nach Zimmerkategorie)

Breitenbachstraße 18  
72178 Waldachtal-Lützenhardt  
Nördlicher Schwarzwald

Telefon: 07443 9662-0  
info@hotel-breitenbacher-hof.de  
www.hotel-breitenbacher-hof.com





**JOBS**  
IN IHRER REGION

**jobs-regional.de**  
by LINUS WITTICH

Der Kirchengemeindeverband Pastoraler Raum Prüm sucht zum nächstmöglichen Zeitpunkt eine(n)

## Pfarrsekretär(in)

für das Pfarrbüro **Waxweiler**.

Der wöchentliche Beschäftigungsumfang beträgt **8 Stunden**.

Eine Anstellung auf Minijob-Basis bei reduziertem Stundenumfang ist möglich.

Das Arbeitsverhältnis ist zunächst **befristet bis zum 30.04.2027**.

Anstellung und Vergütung erfolgen nach den Richtlinien der Kirchlichen Arbeits- und Vergütungsordnung (KAVO).

Interessenten richten ihre Bewerbung bis zum 15.08.2026 an den

**Kirchengemeindeverband Pastoraler Raum Prüm,  
Herrn Stadler, Kalvarienbergstraße 1, 54595 Prüm**  
Tel.: 06551/96559-42, Mail: thomas.stadler@bgv-trier.de

**Hier finden Sie ...**

einen Job mit Aussicht auf Heimat.



**Wichtige Information für unsere Leser und Interessenten.**



**Sie erreichen den Verlag**  
Mo. - Do.: 7.00 - 16.30 Uhr und Fr.: 7.00 - 16.00 Uhr  
Tel. 06502 9147-0. Annahme Klein- und Familienanzeigen:  
→ service@wittich-foehren.de

**Zustellung/Reklamation**  
Tel. 06502 9147-800 → vertrieb@wittich-foehren.de

**Mitteilungsblatt „Prümer Rundschau“**  
Lesen Sie die aktuelle Ausgabe „Prümer Rundschau“ unter <http://epaper.wittich.de/710>

**Redaktions-Annahmeschluss**  
Mo., 9.00 Uhr VG  
bei Feiertagsvorverlegung ein bis zwei Werktage früher  
→ meinwittich.wittich.de

**Anzeigen-Annahmeschluss (für Privat- und Geschäftsanzeigen)**  
Fr., 9.00 Uhr  
bei Feiertagsvorverlegung ein bis zwei Werktage früher

**Ihre Ansprechpartner für Anzeigen, Beilagen und Onlinewerbung**

**Thomas Martini**  
Medienberater  
Tel. 0160 96961646  
t.martini@wittich-foehren.de

**Lisa Schomer**  
Verkaufsinendienst  
Tel. 06502 9147-273  
l.schomer@wittich-foehren.de



www.meinort.app | www.jobs-regional.de | www.wittich.de

**Rita Marie** 

**Krankenfahrten**



Fahrten zur - Dialyse - Chemo-/Bestrahlung  
- Kinder-Onkologie - Tages-/Reha-/BG Kliniken  
Begleitservice zu Ärzten Krankenhäusern/Fachkliniken  
8-Sitzer-Bus - Event-/Gesellschaftsfahrten,  
Flughafentransfer

**Prüm 06551 - 7350**  
**Fahrer/in (m/w/d) gesucht**  
**Teilzeit/Midi Job Basis**

**Mit AUSSICHT**  
auf **HEIMAT:**  
Ihr nächster **JOB.**

**jobs-regional.de**  
by LINUS WITTICH



Wir suchen zum nächstmöglichen Zeitpunkt:

## Projektmanager (m/w/d)

### **Ihre Aufgaben:**

Betreuung von Projekten und Dokumentation  
Kommunikation mit den Kunden

### **Ihre Qualifikation:**

Idealerweise ein abgeschlossenes Maschinenbaustudium in der Fachrichtung Maschinen- und Anlagenbau  
Sicherer Umgang mit MS Office  
Sehr gute analytische und konzeptionelle Fähigkeiten  
Gute Englischkenntnisse

---

## Konstrukteur (m/w/d)

### **Ihre Aufgaben:**

Erstellen von Konstruktionen im 3D Bereich  
Ableiten und Erstellen von 2D Zeichnungen  
Erstellung von Technischen Dokumenten

### **Ihre Qualifikation:**

Idealerweise ein abgeschlossenes Maschinenbaustudium in der Fachrichtung Maschinen- und Anlagenbau  
Sicherer Umgang mit 3D Programmen und MS Office

---

## Werkzeugmacher (m/w/d)

### **Ihre Aufgaben:**

Bedienung unserer CNC gesteuerten Senkerosionsmaschinen

### **Ihre Qualifikation:**

Ausbildung zum Werkzeugmacher oder Industriemechaniker  
Gutes technisches Verständnis  
Einsatzbereitschaft, Zuverlässigkeit, Teamfähigkeit

---

## Maschineneinrichter / Instandhaltung (m/w/d)

### **Ihre Aufgaben:**

Einrichten unserer CNC-Maschinen in der Fertigung  
Wartung und Instandhaltung der Produktionsmaschinen

### **Ihre Qualifikation:**

Ausbildung zum Industriemechaniker oder eine vergleichbare Ausbildung (gerne auch Quereinsteiger wie KFZ-Mechatroniker usw.)  
Gutes technisches Verständnis  
Einsatzbereitschaft, Zuverlässigkeit, Teamfähigkeit

---

## Mitarbeiter für die Produktionsabteilung (m/w/d)

Ihre schriftliche Bewerbung richten Sie bitte an:

**Endter SinterTechnics GmbH & Co. KG**

Personalabteilung

Harry-Endter-Str. 1 \* 54570 Densborn

**info@endter.eu**

# Thailand Traumreise 2027



Mit dem Konzerthighlight  
„Nacht des Deutschen Schlagers“



Kommen Sie mit FLY & HELP Travel  
an den Traumstrand von Khao Lak!

Frühbucher-Preis

p. P. ab

**1.599 €**

im DZ vom 17.04.-25.04.2027  
9-tägig (7 Nächte) ab/bis  
Frankfurt inkl. Flug, Vollpension-  
Plus und Konzert

Buchungscode:  
LW26

## Tauchen Sie ein in die Schönheit Thailands

Begleiten Sie uns in Ihrem nächsten Traum-Urlaub nach Thailand, Khao Lak! Das 4,5-Sterne-Resort „La Flora“, mit Vollpension-Plus-Verpflegung, liegt eingebettet in eine tropische Oase direkt am Meer und bietet Erholung pur. Der musikalische Höhepunkt ist die Konzernacht „Nacht des Deutschen Schlagers 2027“ – ein unvergesslicher Abend mit den Stars des deutschen Schlagers: Loona, Gaby Baginsky, Ireen Sheer, Olaf Berger, Peter Orloff, Olaf Henning und Vincent Gross. Erleben Sie mit uns eine einzigartige Kombination aus Erholung, Musik und faszinierenden Eindrücken Thailands! Die Reise kann um die pulsierende Metropole Bangkok oder eine Rundreise durch Nordthailand verlängert werden und verspricht damit noch mehr einzigartige Erlebnisse.

### Ihre inkludierten Reise-Highlights:

- Live-Show »Abenteuer Weltumrundung«
- Konzert »Nacht des Deutschen Schlagers«
- »Disco Pool-Party«



Live-Show  
mit Reiner Meutsch

### Musikalischer Höhepunkt »Nacht des Deutschen Schlagers 2027«



Gaby Baginsky, Ireen Sheer, Olaf Berger, Peter Orloff,  
Vincent Gross, Loona und Olaf Henning

[www.schlager-thailand.de](http://www.schlager-thailand.de)

Ausführender  
Reiseverlauf!



**50 €**  
pro Person

vom Reisepreis kommen der Reiner Meutsch Stiftung FLY & HELP zugute und werden für einen Schulbau verwendet. [www.fly-and-help.de](http://www.fly-and-help.de)



### INKLUSIVLEISTUNGEN

- Flüge z. B. mit CONDOR in der Economy Class (Upgrades möglich) z.B. bis Phuket und zurück
- Transfers Flughafen-Hotel-Flughafen
- 4,5 Sterne Hotel „La Flora“ direkt am Strand gelegen mit Vollpension-Plus-Verpflegung
- Konzert „Nacht des Deutschen Schlagers“
- Live-Show „Abenteuer Weltumrundung“
- Eintritt zur Pool Party mit DJ
- Verschiedene Ausflüge buchbar, wie z. B. Schnorcheln, Tempeltour, Bootsfahrt u.v.m.
- Reisepreissicherungsschein (abgesichert durch tourVERS Touristik Versicherungs-Service GmbH)
- Upgrade ins 5 Sterne Nachbarhotel La Solaya buchbar ab +150 € p. P. pro Woche

Zeitraum	Nächte	Option(en)	Preis p. P.
17.04. – 25.04.	7	Grundreise	ab 1.599 €
18.04. – 30.04.	10	Grundreise + Bangkok	ab 1.999 €
15.04. – 30.04.	14	Grundreise + Badeverlängerung	ab 2.199 €
16.04. – 05.05.	17	Kombination (Bangkok + Baden)	ab 2.599 €
13.04. – 28.04.	14	Rundreise „Goldenes Dreieck“	ab 2.999 €

Jetzt buchen unter:

**Tel.: 0214-7348 9548**  
(Mo.-Fr. 9-14 Uhr)

E-Mail: [reisen@fh-travel.de](mailto:reisen@fh-travel.de)

Veranstalter: FLY & HELP Travel, eine Marke der Prime Promotion GmbH

# HEIMAT TO GO

## Entdecke auch Deinen Ort!

Jetzt kostenfrei herunterladen und täglich total lokal informiert sein!



Jetzt kostenfrei in Deinem Store!  
meinort.app/download





### \*\*\*\*Ferienwohnung Iris Kiefer

Medardusstraße 43 · 66693 Mettlach-Nohn · Tel. (06868) 180 120  
i.kiefer@t-online.de

Modern eingerichtete, abgeschlossene Komfort-Ferienwohnung für 2-4 Personen, 70 qm. Separater Eingang, Diele, Wohnraum mit offener Küche, 2 Schlafzimmer, Designer-Duschbad. Teilüberdachte Terrasse mit unverbautem Blick bis Frankreich und Luxemburg, Grillplatz. Sehr ruhige Lage. Parkplatz direkt vor der Wohnung. **Keine Kurtaxe!**

Vermietung der Ferienwohnung ab 5 Übernachtungen

Preis für 2 Personen 60,- €  
für jede weitere Person 20,- €

**Haustiere sind nicht erlaubt!**









## Modern – Komfortabel – Bequem

### Modell Miriam

2.694,-

Bezug Stoff, Sitzhöhe 46cm, Sitztiefe 57cm, Fuß Metall schwarz, Sitz Kaltschaum, Stellmaße: 298x252

### Modell Maike

2.048,-

Bezug Stoff, Sitz Kaltschaum, Sitzhöhe 46cm  
Stellmaße: 284x184cm

### Modell Camilla

884,-

**Polster Moritz**

**HILLESHEIM**  
Öffnungszeiten:  
Mo. – Fr. 9-18 Uhr  
Sa. 9-13 Uhr

Vielfältige Auswahl an Schlafsofa's.

Inh. Dennis Moritz • Handwerkerstraße 1  
Tel. 06593 80824 • www.polster-moritz.de

Heimat neu entdecken

Treffpunkt  
Deutschland.de

REISE-  
PORTAL

# WOHNEN IN IHRER REGION

suchen  
und  
finden

wohnen-regional

Prüm: **Bauplatz max. 800 m<sup>2</sup> in Prüm**

von privat gesucht.

Kontakt: **06303-1510; uck-zimmermann@t-online.de**

Prüm: **Gepfl. 1 bis 3 Fam.-Haus od. 1-FH mit Einlieger-Whg.**

(2 bis 3 Zi., Küche, Bad, Garage) von privat in Prüm gesucht.

Kontakt: **06303-1510, uck-zimmermann@t-online.de**

 **Volksbank Trier Eifel  
Immobilien GmbH**

Immobilienverkauf geplant?  
Sprechen Sie mit uns - der Nr. 1  
im Immobiliengeschäft!



Ihr Immobilienmakler aus der Region, für die Region -  
bestens vernetzt und kompetent.

Kontaktieren Sie uns:

**06561 694030**

Prüm - Gerolstein - Bitburg - Südeifel - Hermeskeil - Saarburg - Schweich - Trier

www.volksbank.immobilien

# EIFELFENSTER

Fenster • Türen • Rollläden

Tel. 06597 900 841 | [info@hm-eifelfenster.de](mailto:info@hm-eifelfenster.de)  
[www.hm-eifelfenster.de](http://www.hm-eifelfenster.de)

# 28. JUNI 26

## Verkaufsoffener Sonntag

**PRÜM**  
 Bahnhofstr. 51

# 10%

auf ALLES\*

MIT  
 HÜPFBURG



\*reduzierte Ware ausgeschlossen, nur am 28.06.26

UNTER ANDEREM IM EIFEL KINO PRÜM

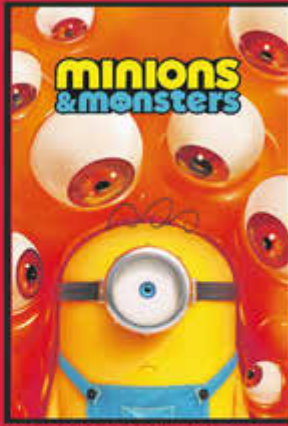

**Eifel**  
 Kino

Komplettes Programm  
[www.eifel-kino.de](http://www.eifel-kino.de)  
 jetzt Tickets sichern!



Jeden Montag erscheint unser neues Programm online!  
 Tiergartenstraße 41 | 54595 Prüm | [info@eifel-kino.de](mailto:info@eifel-kino.de)

## SEIT ÜBER 35 JAHREN IHR MAKLER IN DER REGION!

### IMMOBILIEN FRANZEN

Vertrauen, Erfahrung und regionale Marktkenntnis – dafür steht Immobilien Franzen seit mehr als drei Jahrzehnten.

Für unsere vorgemerkten Kunden aus **Deutschland** und den **BENELUX-Ländern** suchen wir aktuell:

- Einfamilienhäuser
- Wohnungen
- Baugrundstücke

Wenn Sie über den Verkauf Ihrer Immobilie nachdenken oder den aktuellen Marktwert erfahren möchten, sprechen Sie uns gerne an.

**Wir beraten Sie persönlich, diskret und unverbindlich.**



Inh. Hubert Franzen  
 Berliner Straße 12  
 54634 Bitburg

Telefon 0 65 61 / 78 18  
[immo-franzen@t-online.de](mailto:immo-franzen@t-online.de)  
[www.immo-franzen.de](http://www.immo-franzen.de)

