

# Bebauungsplan "Johannespaisch I" der Ortsgemeinde Fleringen

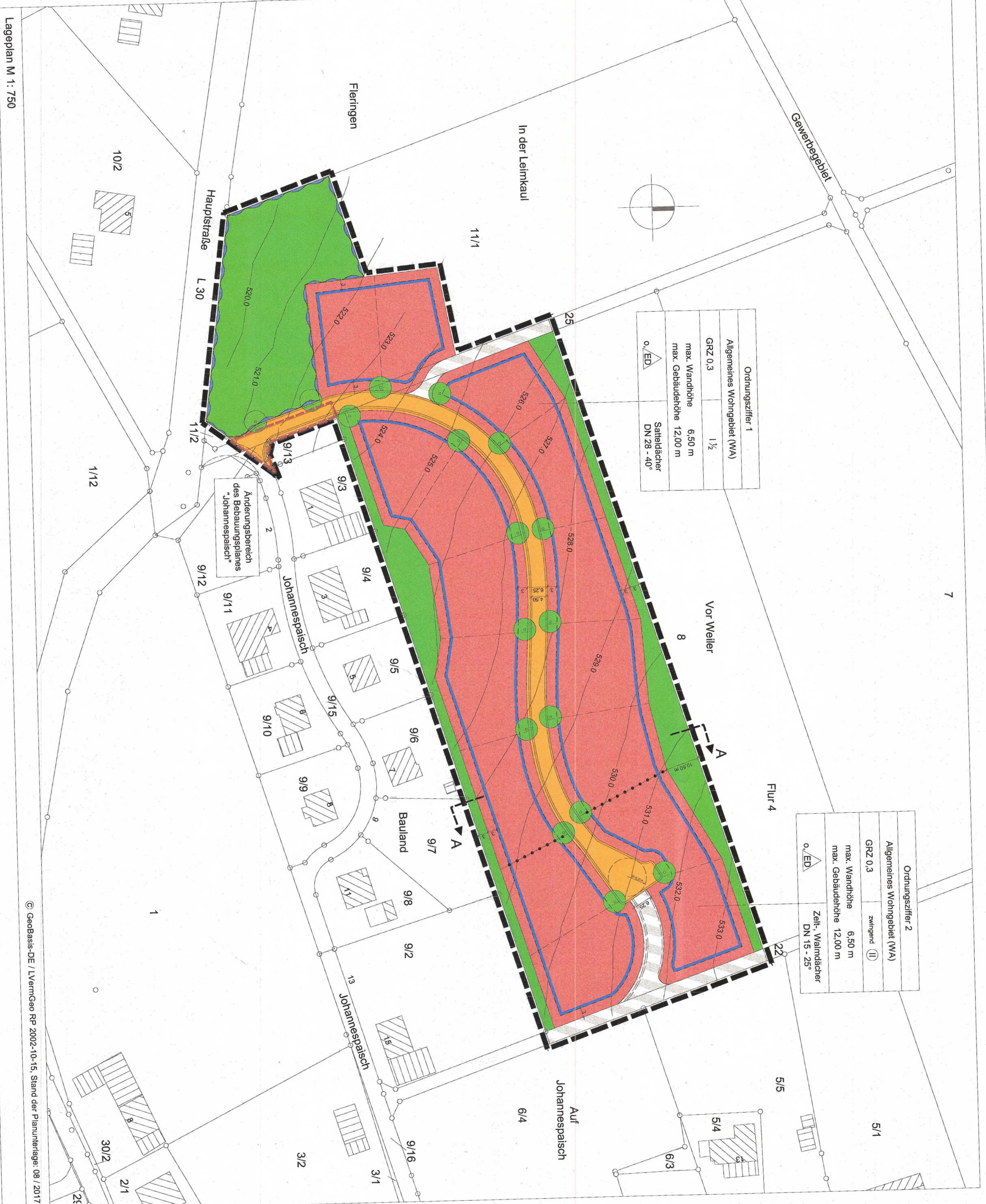

Ordnungsziffer 1	Ordnungsziffer 2
Allgemeines Wohngebiet (WA)	Allgemeines Wohngebiet (WA)
GRZ 0,3	GRZ 0,3
max. Wandraße 6,50 m	max. Wandraße 6,50 m
max. Gebäuhöhe 12,00 m	max. Gebäuhöhe 12,00 m
Schallschutzwand 21,20 - 40	Zell-Wandhöhen DN 15 - 25'
0, ED	0, ED

- Rechtsgrundlagen zum Bebauungsplan**
- Baugesetzbuch (BauGB) vom 23.09.2004 (BGBl. I S. 2444) in der zuletzt geltenden Fassung
  - Bauordnungsverordnung (BaunVO) vom 23.01.1980 (BGBl. I S. 132) in der zuletzt geltenden Fassung
  - Verordnung über die Ausarbeitung der Bauverfahren und die Darstellung des Planmäßigen Planz.90 vom 18.12.1980 (BGBl. I S. 38) sowie der Anlage zur Planz. 90 in der zuletzt geltenden Fassung
  - Baumrindenschutzgesetz (BaumRSchG) vom 23.03.2002 (BGBl. I S. 1193) in der zuletzt geltenden Fassung
  - Raumordnungsgesetz (ROG) vom 18.08.1997 (BGBl. I S. 2081, 2102) in der zuletzt geltenden Fassung
  - Wasserhaushaltsgesetz (WHG) vom 19.08.2002 (BGBl. I S. 3245) in der zuletzt geltenden Fassung
  - Landesbauordnung Rheinland-Pfalz (LBO) vom 24.11.1998 (GVBl. S. 395) in der zuletzt geltenden Fassung
  - Gemeindeordnung Rheinland-Pfalz (GemO) vom 31.01.1994 (GVBl. S. 153) in der zuletzt geltenden Fassung
  - Landesplanungsgesetz (LPlG) vom 10.04.2003 (GVBl. S. 47) in der zuletzt geltenden Fassung
  - Landesplanungsgesetz (LPlG) vom 05.02.1979 (GVBl. S. 30) in der zuletzt geltenden Fassung
  - Landesplanungsgesetz Rheinland-Pfalz (LVG) vom 22.01.2004 (GVBl. S. 54) in der zuletzt geltenden Fassung
  - Landesplanungsgesetz Rheinland-Pfalz (LSVG) vom 01.08.1977 (GVBl. S. 273) in der zuletzt geltenden Fassung
  - Denkmalschutzgesetz (DSchG) vom 23.03.1978 (GVBl. S. 159) in der zuletzt geltenden Fassung
  - Gesetz über die Umweltauflagenverordnung (UUVG) vom 26.06.2005 (BGBl. I S. 1757, 2797) in der zuletzt geltenden Fassung

**Aufstellungsbeschluss**  
 Der Ortsrat der Ortsgemeinde Fleringen hat am 07.11.2018 gem. § 2 (1) BauGB die Aufstellung dieses Bebauungsplanes beschlossen.

**Bahndiensteilnahme und Offenlage**  
 Der Bebauungsplan ist gemäß § 13a BauGB in der Zeit vom 01.04.2019 bis zum 02.05.2019 im Internet auf der Homepage der Verbandsgemeinde Prüm unter <https://www.pruem.de/verwaltung> öffentlich ausgelegt.

**Bekanntmachung**  
 Die verbindliche Bekanntmachung wird gemäß § 18 BauGB angeordnet.

**Satzungsbeschluss**  
 Der Ortsrat der Ortsgemeinde Fleringen hat am 16.07.2019 den Bebauungsplan gem. § 24 der Gemeindeordnung von Rheinland-Pfalz vom 31.01.1994 in der zur Zeit geltenden Fassung und gem. § 10 BauGB als Satzung beschlossen.

**Außerkraft**  
 Der Bebauungsplan ist gemäß § 10 (1) BauGB erloschen.

**Inkrafttreten**  
 Der Bebauungsplan tritt am 16.07.2019 in Kraft.

**A Planungsrechtliche Festsetzungen gem. § 9(1) BauGB sowie BauVO**

**1. Art der baulichen Nutzung**  
 Im gesamten Geltungsbereich dieses Bebauungsplanes wird nach § 4 BauNO „Allgemeines Wohngebiet“ festgesetzt.

**2. Maß der baulichen Nutzung**  
 Die Maß der baulichen Nutzung ist durch die Grundflächenzahl (GRZ) festzulegen, als Höchstmaß wird für den gesamten Geltungsbereich festgesetzt: GRZ = 0,30

**3. Zahl der Vollgeschosse und Höhe der baulichen Anlagen**  
 Im Bereich der Ordnungsziffer 1 ist eine maximale 1-geschossige Bebauung zulässig.

**4. Bauweise**  
 Im Bereich der Ordnungsziffer 1 sind Scheinbauten mit einer Dachneigung von 28-40° zulässig.

**5. Äußere Gestaltung der Gebäude**  
 Die Gestaltung der Wohngebäude ist zu berücksichtigen.

**B Flächen für die Wasserversorgung und für die Regelung des Wasserhaushalts gem. § 9 (1) Nr. 16 BauGB**

**C Grünflächen und Maßnahmen zum Schutz, zur Pflege und zur Entwicklung von Boden, Natur und Landschaft in Verbindung mit Festsetzungen zum Anpflanzen von Bäumen und Sträuchern gem. § 9(1), 15, 20 und 25a BauGB**

**D Grünflächen und Maßnahmen zum Schutz, zur Pflege und zur Entwicklung von Boden, Natur und Landschaft in Verbindung mit Festsetzungen zum Anpflanzen von Bäumen und Sträuchern gem. § 9(1), 15, 20 und 25a BauGB**

**E Duldungsvorschriften gem. § 9 Abs. 1 Nr. 28 BauGB**

**F Hinweise**

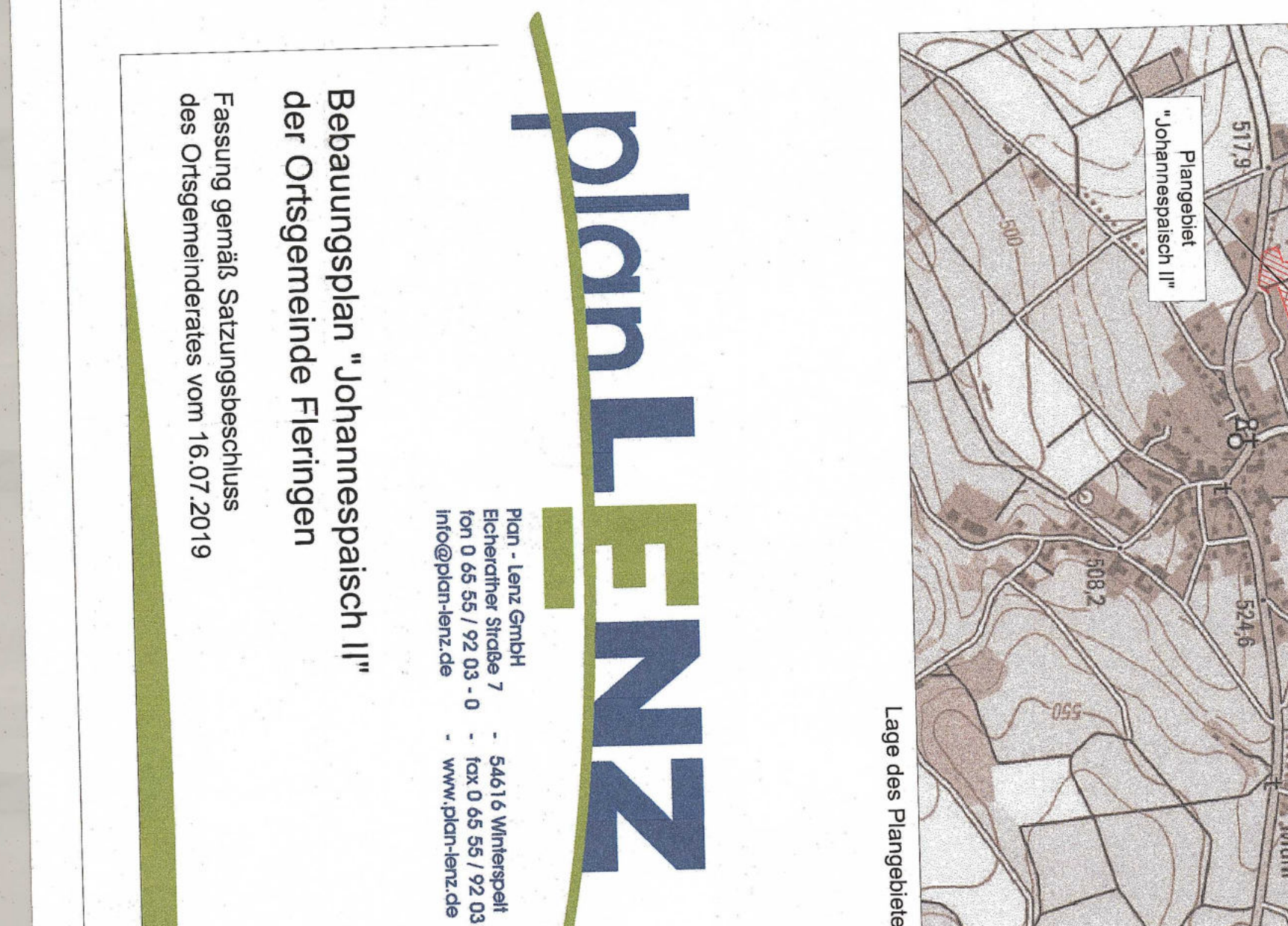

**Plan LENZ**  
 Plan- und Landschaftsplanung  
 Postfach 100  
 55413 Wittmann  
 Tel: 0 65 53 72 03 0  
 www.plan-lenz.de