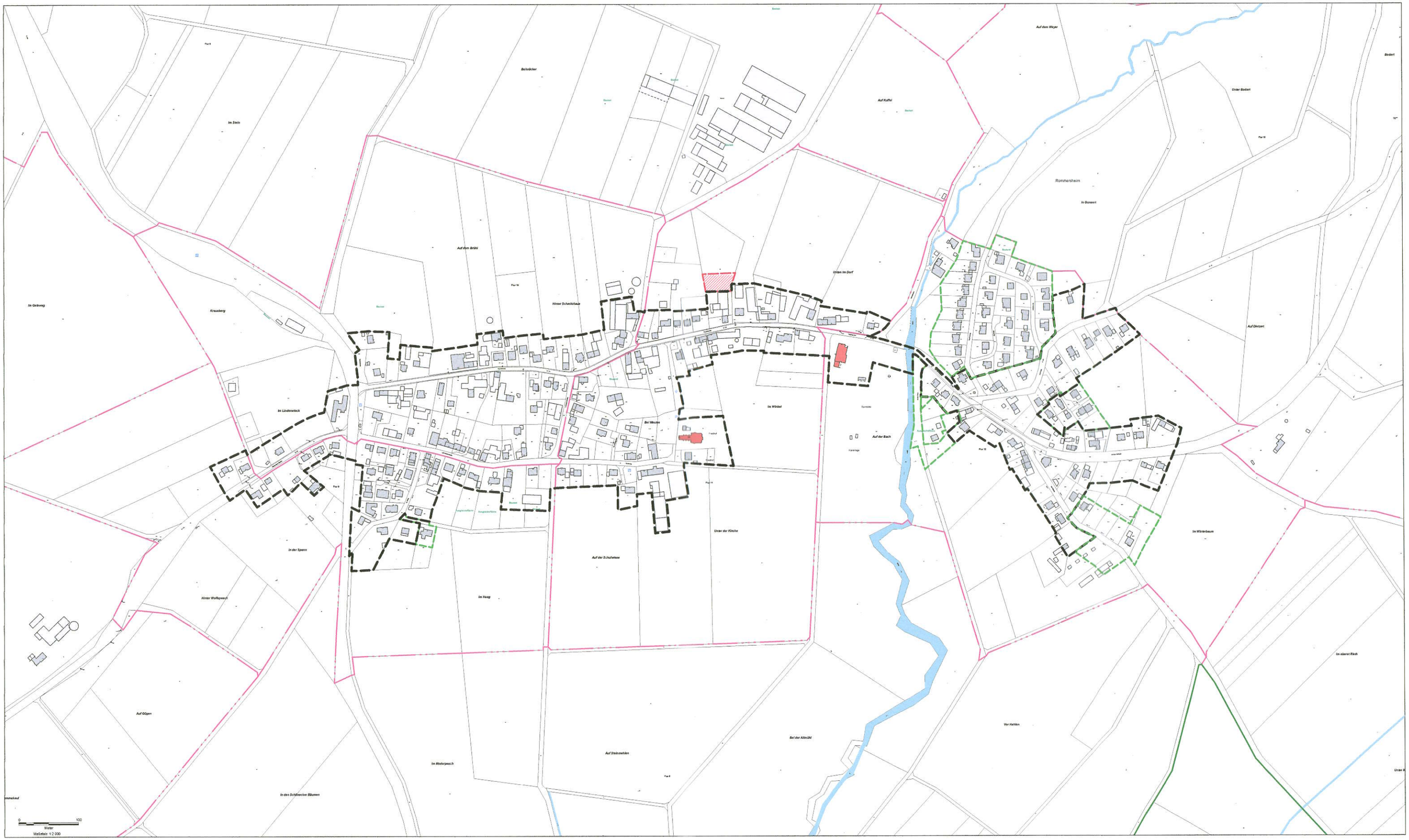

Zeichenerklärung:

Geltungsbereich der 1. Änderung der Klarstellungssatzung

Geltungsbereich der Klarstellungssatzung

Geltungsbereiche von Ergänzungssatzungen und Bebauungsplänen

Datengrundlage:
Geobasisinformation der Vermessungs- und Katasterverwaltung Rheinland-Pfalz mit dem Stand vom 19.12.2025

Satzung der Ortsgemeinde Rommersheim zur 1. Änderung der Satzung über die Abgrenzung und Abrundung der Grenzen der im Zusammenhang bebauten Ortslage Rommersheim vom 17.09.2020.
(Klarstellungssatzung) gem. § 34 Abs. 4 Satz 1 Nr. 1 BauGB

Diese Karte ist Bestandteil der Satzung vom 17.09.2020

Ausfertigung:

Die Übereinstimmung des textlichen und zeichnerischen Inhalts dieser Satzung mit dem Willen des Ortsgemeinderates wird bestätigt.

Rommersheim, 26.06.2026

Helmut Nober, Ortsbürgermeister

Siegel

Gemeindeverwaltung Rommersheim
Verbandsgemeinde Prüm