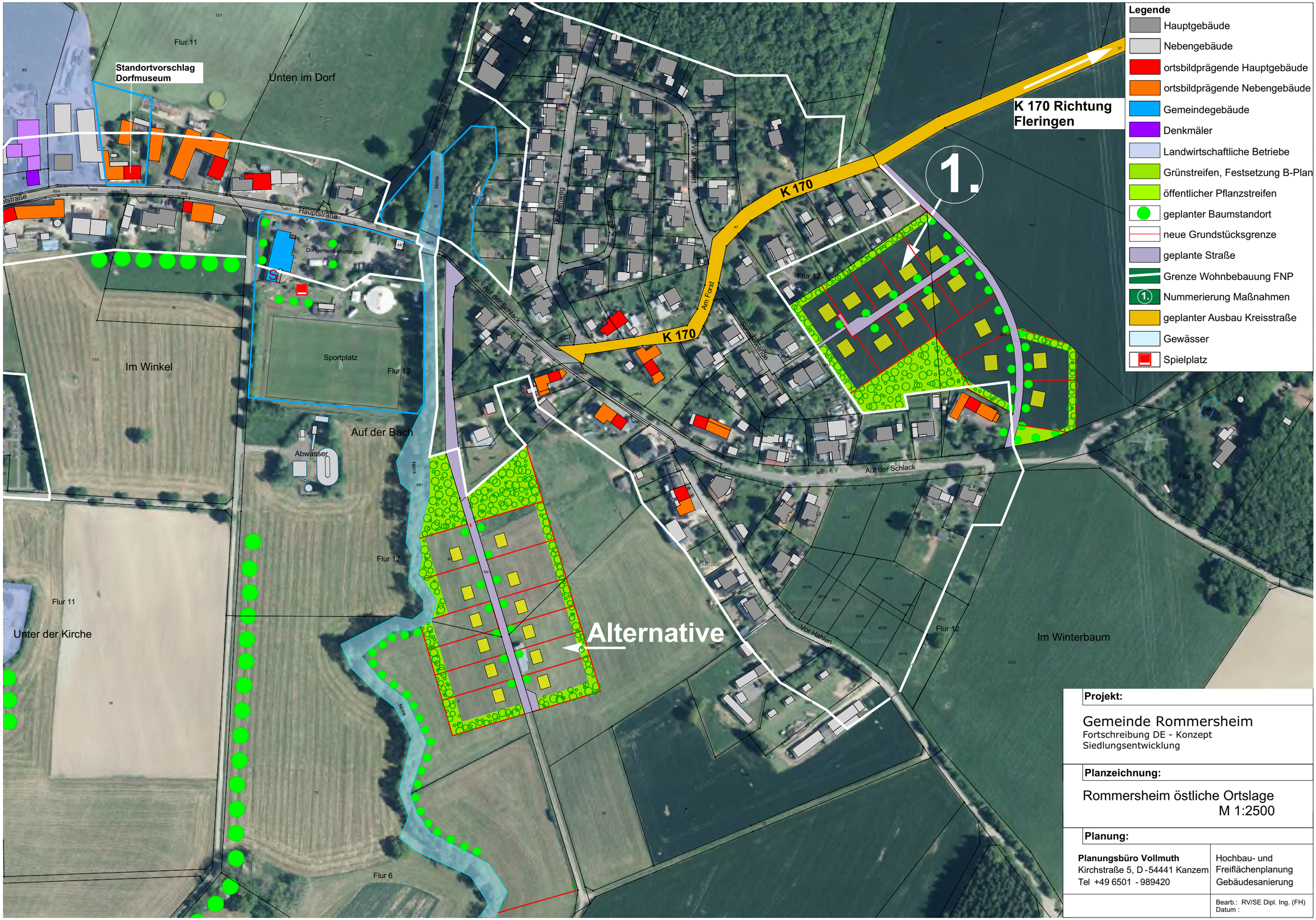

Projekt:

Gemeinde Rommersheim
Fortschreibung DE - Konzept
Siedlungsentwicklung

Planzeichnung:

Rommersheim östliche Ortslage
M 1:2500

Planung:

Planungsbüro Vollmuth
Kirchstraße 5, D-54441 Kanzem
Tel +49 6501 - 989420

Hochbau- und Freiflächenplanung
Gebäudesanierung

Bearb.: RV/SE Dipl. Ing. (FH)
Datum :