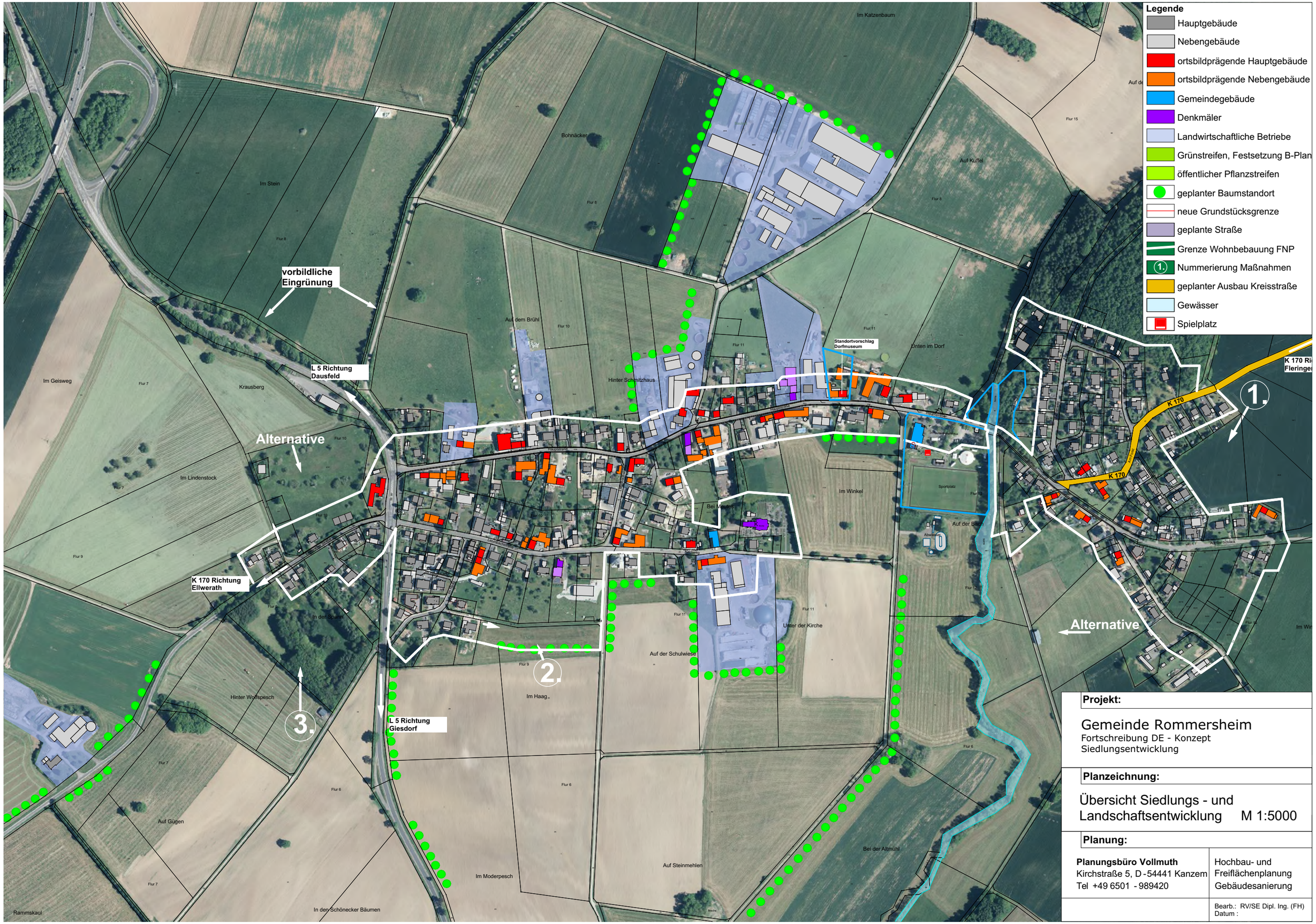


**Projekt:**

Gemeinde Rommersheim
Fortschreibung DE - Konzept
Siedlungsentwicklung

**Planzeichnung:**

Übersicht Siedlungs - und Landschaftsentwicklung M 1:5000

**Planung:**

**Planungsbüro Vollmuth**
Kirchstraße 5, D -54441 Kanzem
Tel +49 6501 - 989420

Hochbau- und Freiflächenplanung
Gebäudesanierung

Bearb.: RV/SE Dipl. Ing. (FH)
Datum :